GOBERNACIÓN DE ANTIOQUIA
República de Colombia

Infografía de evento

Secretaria de Salud e Inclusión Social . Gobernación de Antioquia
Equipo de Gestión del Riesgo en eventos de interes en Salud Pública . EGRESP
Los datos y cálculos son preliminares y pueden presentar variaciones teniendo en cuenta los ajustes en las bases de datos Sivigila, DANE y RUAF

Periodo epidemiológico
PE 6 -2026. Desde Enero 04 a Junio 20

Enfermedades transmitidas por vectores

4.521
Número de casos

Comportamiento epidemiológico Malaria Antioquia 2026 periodo 6

Comportamiento Malaria Antioquia años 2023-2026 a Periodo 6

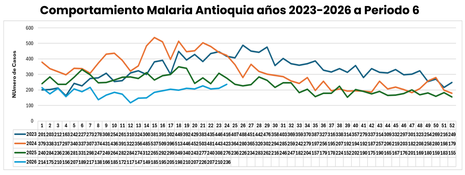

Fuente: Sivigila, 2023 -2026,

Numero de casos de Malaria por semana epidemiológica Antioquia años 2025-2026 Periodo epidemiológica 6.



Fuente: Sivigila, 2025 .2026,

Numero de casos de Malaria complicada por semana epidemiológica Antioquia años 2025-2026 Periodo epidemiológica 6.

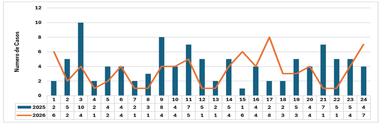

Fuente: Sivigila, 2025 .2026,

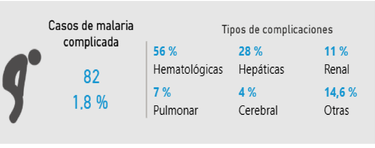

Información sociodemográfica Malaria Antioquia periodo 6

Numero de casos de Malaria por Subregión Antioquia años 2026 Periodo epidemiológica 6.

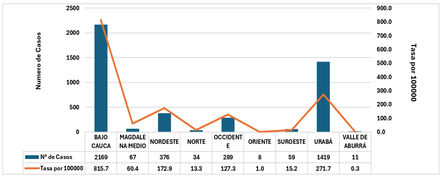

Fuente: Sivigila, 2026

MUNICIPIO	Nº CASOS	MUNICIPIO	Nº CASOS	MUNICIPIO	Nº CASOS
EL BAGRE	934	MURINDO	75	CANASGORDAS	3
NECHI	431	YONDO (CASABE)	60	ITUANGO	3
CACERES	387	SAN PEDRO DE URABA	56	SONSON	3
CHIGORODO	299	REMEDIOS	55	CAMPAMENTO	2
TURBO	298	URRAO	51	ITAGUI	2
MUTATA	268	NEOCOLI	31	SABANALARGA	2
ZARAGOZA	230	CAREPA	27	SAN JERONIMO	2
VIGIA DEL FUERTE	192	VALDIVIA	26	SAN ROQUE	2
FRONTINO	185	SAN JUAN DE URABA	23	SANTAFE DE ANTIOQUIA	2
SEGOVIA	177	ARBOLETES	8	ANDES	1
APARTADO	166	MEDELLIN	7	ANZA	1
CAUCASIA	132	LA PINTADA	6	BARBOSA	1
ANORI	129	PUERTO BERRIO	6	BELLO	1
TARAZA	109	VEGACHI	5	BRICENO	1
DABEIBA	92	YOLOMBO	4	CALDAS	1

Numero de casos de Malaria por zona de procedencia Antioquia año 2026 Periodo epidemiológica 6.

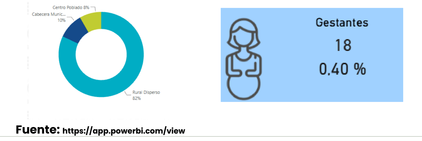

Fuente: https://app.powerbi.com/view

Numero de casos de Malaria por edad y sexo Antioquia año 2026 Periodo epidemiológica 6.

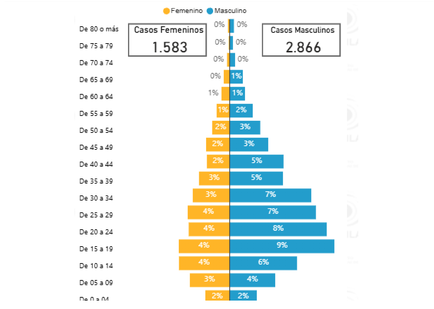

Fuente: https://app.powerbi.com/view

Numero de casos de Malaria por asegurador Antioquia año 2026 Periodo epidemiológica 6.

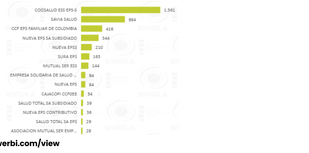

Fuente: https://app.powerbi.com/view

Indicadores de Malaria Antioquia periodo 6 de 2026

Numero de casos de Malaria por especie y semana epidemiológica Antioquia año 2026 Periodo epidemiológica 6.

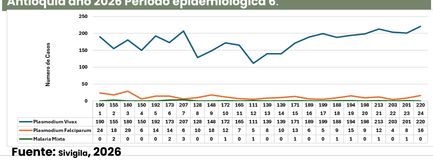

Fuente: Sivigila, 2026

Numero de casos de Malaria población indígena Antioquia año 2026 Periodo epidemiológica 6.

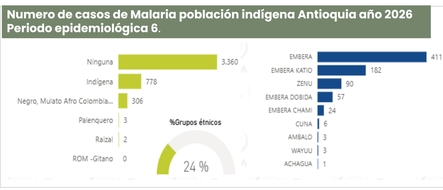

Distribución por especie de Malaria y responsable de diagnostico Antioquia año 2026 Periodo epidemiológica 6.

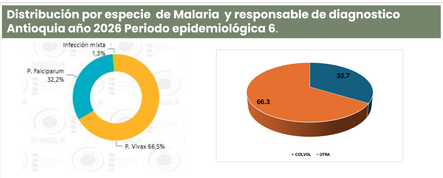

Numero de casos de Malaria responsable del diagnostico y semana epidemiológica Antioquia año 2026 Periodo epidemiológica 6.

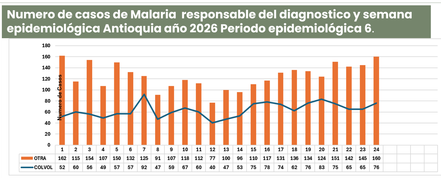

Fuente: Sivigila, 2026

Tablero de Problemas [Solo si aplica para el evento]

Ficha técnica

La información obtenida por la notificación individual semanal de casos al Sistema de Vigilancia en Salud Pública (SIVIGILA) del evento 465 – malaria para el año 2026, instituciones prestadoras de sxevicios de salud del departamento de Antioquia. Se realizó un análisis, conforme lo establezcan los lineamientos nacionales para la Vigilancia en Salud Pública vigentes para cada año, con información en tiempo, lugar y persona, e tendencia y comportamientos indicadores para la vigilancia. En la elaboración no se incluye el canal endémico se utilizó como dato de entrada el número de casos de malaria notificados por semana epidemiológica de años 2023, 2024 2025 y 2026. Para el cálculo de la proporción de malaria complicada se utiliza el total de casos de malaria complicada, sobre el total de casos de malaria notificados. La clasificacion pore specie de plasmodium se realize con el numero de casos y un análisis de las poblaciones especiales, en especial de la población indigena por el riesgo que se presenta en zonas endémicas. Se debe efectuar vigilancia estricta en casos notificados en poblaciones urbanas y en pacientes con ocupaciones de riesgo como la población minera.

CARLOS MONTES ZULUAGA
EPIDEMIOLOGO REFERENTE DE VIGILANCIA EPIDEMIOLOGICA MALARIA
SECRETARIA DE SALUD E INCLUSION SOCIAL DE ANTIOQUIA
SUBSECRETARIA DE SALUD PUBLICA
GRUPO EGREIS

Autor de la infografia: [Carlos Montes Zuluaga]
Equipo de gestión del riesgo en eventos de interés en salud pública
Correo electrónico: gestiondeltiesgo.sssa@antioquia.gov.co
Teléfono: 321 3945311
Subsecretaria de salud e inclusión social
Gobernación de Antioquia