GOBERNACIÓN DE ANTIOQUIA
República de Colombia

Infografía de evento

Secretaría de Salud e Inclusión Social . Gobernación de Antioquia
Equipo de Gestión del Riesgo en eventos de interes en Salud Pública . **EGRESIP**
Los datos y cálculos son preliminares y pueden presentar variaciones teniendo en cuenta los ajustes en las bases de datos Sivigila, DANE y RUAF

Periodo epidemiológico

PE 3 -2026. Desde Enero 04 a Marzo 28

Enfermedades transmitidas por vectores

2.146
Número de casos

Comportamiento epidemiológico Malaria Antioquia 2026 periodo 3

Comportamiento Malaria Antioquia años 2023-2026 a Periodo 3

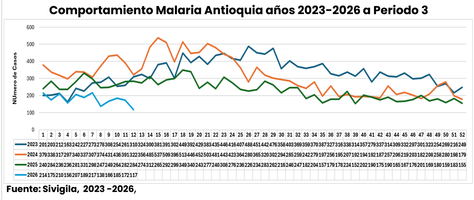

Fuente: Sivigila, 2023 -2026,

Numero de casos de Malaria por semana epidemiológica Antioquia años 2026-2026 Periodo epidemiológica 3.

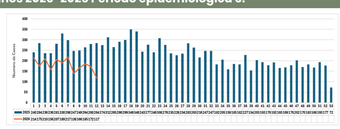

Fuente: Sivigila, 2025 .2026,

Numero de casos de Malaria complicada por semana epidemiológica Antioquia años 2026-2026 Periodo epidemiológica 3.

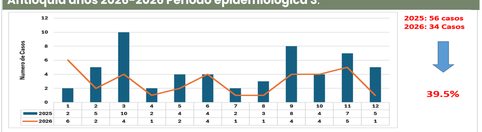

Fuente: Sivigila, 2025 .2026,

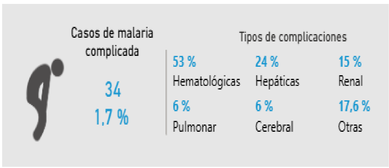

Información sociodemográfica Malaria Antioquia periodo 3

Numero de casos de Malaria por Subregión Antioquia años 2026 Periodo epidemiológica 3.

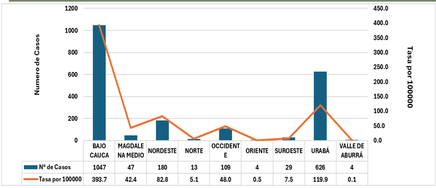

MUNICIPIO	Nº CASOS	MUNICIPIO	Nº CASOS	MUNICIPIO	Nº CASOS
EL BAGRE	490	TARAZA	42	ITUANGO	2
CACERES	197	MURINDO	39	MEDELLIN	2
NECHI	161	SAN PEDRO DE URABA	32	SAN ROQUE	2
TURBO	147	REMEDIOS	26	SANTAFE DE ANTIOQUIA	2
ZARAGOZA	134	URRAO	26	SONSON	2
CHIGORODO	128	NECOCLI	12	BARBOSA	1
MUTATA	113	SAN JUAN DE URABA	12	BELLO	1
SEGOVIA	99	CAREPA	10	CAMPAMENTO	1
VIGIA DEL FUERTE	93	VALDIVIA	9	CARACOLI	1
CAUCASIA	76	VEGACHI	4	CARMEN DE VIBORAL	1
APARTADO	61	ARBOLETES	3	JARDIN	1
FRONTINO	58	CANASGORDAS	3	LIBORINA	1
ANORI	51	LA PINTADA	3	MACEO	1
DABEIBA	44	PUERTO BERRIO	3	SANTUARIO	1
YONDO (CASABE)	44	ITAGUI	2	URAMITA	1

Fuente: Sivigila, 2026

Numero de casos de Malaria por zona de procedencia Antioquia año 2026 Periodo epidemiológica 3.



Fuente: https://app.powerbi.com/view

Numero de casos de Malaria por edad y sexo Antioquia año 2026 Periodo epidemiológica 3.

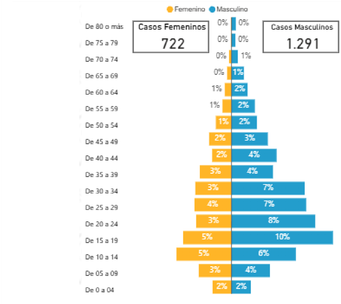

Fuente: https://app.powerbi.com/view

Numero de casos de Malaria por asegurador Antioquia año 2026 Periodo epidemiológica 3.



Fuente: https://app.powerbi.com/view

Indicadores de Malaria Antioquia periodo 3 de 2026

Numero de casos de Malaria por especie y semana epidemiológica Antioquia año 2026 Periodo epidemiológica 3.

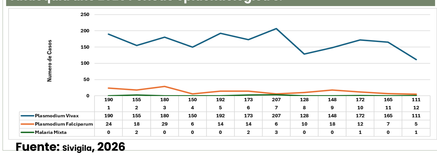

Fuente: Sivigila, 2026

Numero de casos de Malaria población indígena Antioquia año 2026 Periodo epidemiológica 3.



Distribución por especie de Malaria y responsable de diagnostico Antioquia año 2026 Periodo epidemiológica 3.

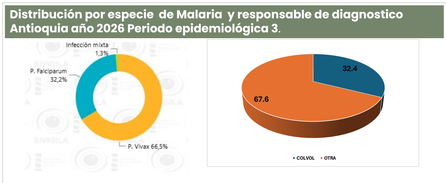

Fuente: Sivigila, 2026

Numero de casos de Malaria responsable del diagnostico y semana epidemiológica Antioquia año 2026 Periodo epidemiológica 3.

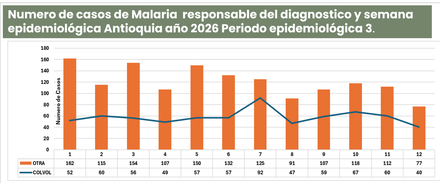

Tablero de Problemas [Solo si aplica para el evento]

Ficha técnica

La información obtenida por la notificación individual semanal de casos al Sistema de Vigilancia en Salud Pública (SIVIGILA) del evento 333 – malaria para el año 2026, instituciones prestadoras de sxevicios de salud del departamento de Antioquia. Se realizó un análisis, conforme lo establezcan los lineamientos nacionales para la Vigilancia en Salud Pública vigentes para cada año, con información en tiempo, lugar y persona, e tendencia y comportamientos indicadores para la vigilancia. En la elaboración no se incluye el canal endémico se utilizó como dato de entrada el número de casos de malaria notificados por semana epidemiológica de años 2023, 2023 2025 y 2026. Para el cálculo de la proporción de malaria complicada se utiliza el total de casos de malaria complicada, sobre el total de casos de malaria notificados. La clasificacion pore specie de plasmodium se realize con el numero de casos y un análisis de las poblaciones especiales, en especial de la población indigena por el riesgo que se presenta en zonas endémicas. Se debe efectuar vigilancia estricta en casos notificados en poblaciones urbanas y en pacientes con ocupaciones de riesgo como la población minera.

CARLOS MONTES ZULUAGA
EPIDEMIOLOGO REFERENTE DE VIGILANCIA EPIDEMIOLOGICA MALARIA
SECRETARIA DE SALUD E INCLUSION SOCIAL DE ANTIOQUIA
SUBSECRETARIA DE SALUD PUBLICA
GRUPO EGREIS

Autor de la infografia: [Carlos Montes Zuluaga]
Equipo de gestión del riesgo en eventos de interés en salud pública
Correo electrónico: gestiondeltiesgo.sssa@antioquia.gov.co
Teléfono: 321 3945311
Subsecretaria de salud e inclusión social
Gobernación de Antioquia