GOBERNACIÓN DE ANTIOQUIA
República de Colombia

Infografía de evento

Secretaría de Salud e Inclusión Social . Gobernación de Antioquia
Equipo de Gestión del Riesgo en eventos de interes en Salud Pública . **EGRESP**
Los datos y cálculos son preliminares y pueden presentar variaciones teniendo en cuenta los ajustes en las bases de datos Sivigila, DANE y RUAF

Periodo epidemiológico

PE 1 -2026. Desde Enero 04 a Enero 31

Enfermedades transmitidas por vectores

755
Número de casos

Comportamiento epidemiológico Malaria Antioquia 2026 periodo 1

Comportamiento Malaria Antioquia años 2023-2026 a Periodo 1

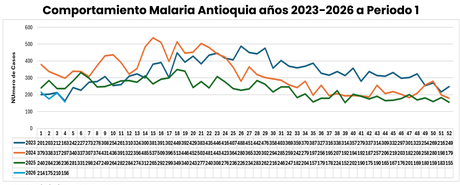

Fuente: Sivigila, 2023 -2026,

Numero de casos de Malaria por semana epidemiológica Antioquia años 2026-2026 Periodo epidemiológica 1.

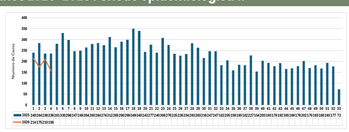

Fuente: Sivigila, 2015 .2026,

Numero de casos de Malaria complicada por semana epidemiológica Antioquia años 2026-2026 Periodo epidemiológica 1.

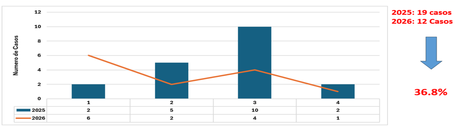

Fuente: Sivigila, 2015 .2026,

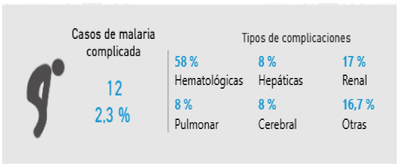

Información sociodemográfica Malaria Antioquia periodo 1

Numero de casos de Malaria por Subregión Antioquia años 2026 Periodo epidemiológica 1.

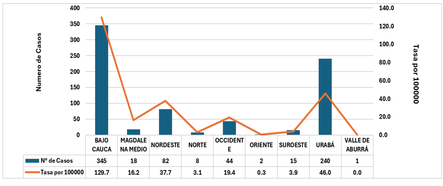

Fuente: Sivigila, 2026

MUNICIPIO	N° CASOS	MUNICIPIO	N° CASOS	MUNICIPIO	N° CASOS
EL BAGRE	157	YONDO (CASABE)	16	ITUANGO	1
TURBO	59	URRAO	15	LIBORINA	1
ZARAGOZA	54	REMEDIOS	14	MACEO	1
CACERES	48	SAN PEDRO DE URABA	11	PUERTO BERRIO	1
NECHI	48	CAREPA	8	SONSON	1
MUTATA	44	VALDIVIA	5	YARUMAL	1
SEGOVIA	41	SAN JUAN DE URABA	4	YOLOMBO	1
VIGIA DEL FUERTE	36	NECOCLI	3	SONSON	1
CHIGORODO	34	ARBOLETES	2	URAMITA	1
APARTADO	23	SANTAFE DE ANTIOQUIA	2	YARUMAL	1
CAUCASIA	22	VEGACHI	2	YOLOMBO	1
FRONTINO	21	BARBOSA	1	JARDIN	1
DABEIBA	19	CAMPAMENTO	1	LIBORINA	1
MURINDO	16	CANASGORDAS	1	MACEO	1
TARAZA	16	CARMEN DE VIBORAL	1	SANTUARIO	1

Numero de casos de Malaria por zona de procedencia Antioquia año 2026 Periodo epidemiológica 1.

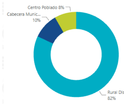



Fuente: https://app.powerbi.com/view

Numero de casos de Malaria por asegurador Antioquia año 2026 Periodo epidemiológica 1.

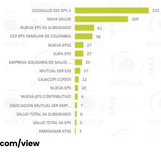

Fuente: https://app.powerbi.com/view

Numero de casos de Malaria por edad y sexo Antioquia año 2026 Periodo epidemiológica 1.

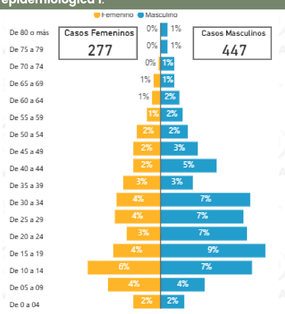

Fuente: https://app.powerbi.com/view

Indicadores de Malaria Antioquia periodo 1 de 2026

Numero de casos de Malaria por especie y semana epidemiológica Antioquia año 2026 Periodo epidemiológica 1.

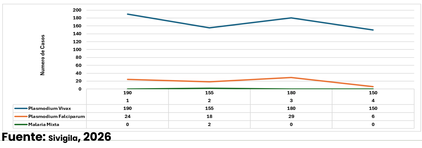

Fuente: Sivigila, 2026

Numero de casos de Malaria población indígena Antioquia año 2026 Periodo epidemiológica 1.

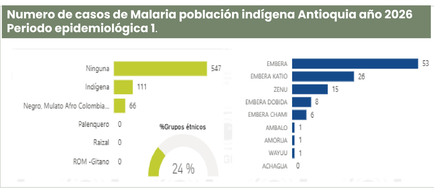

Distribución por especie de Malaria y responsable de diagnostico Antioquia año 2026 Periodo epidemiológica 1.

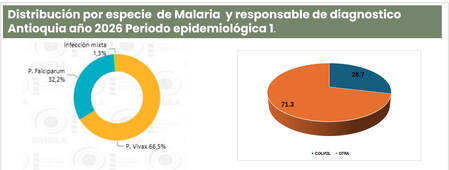

Fuente: Sivigila, 2026

Numero de casos de Malaria responsable del diagnostico y semana epidemiológica Antioquia año 2026 Periodo epidemiológica 1.

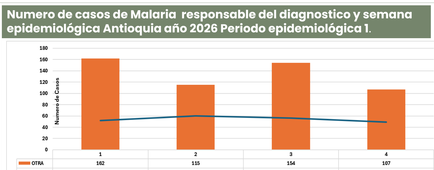

Tablero de Problemas [Solo si aplica para el evento]

Ficha técnica

La información obtenida por la notificación individual semanal de casos al Sistema de Vigilancia en Salud Pública (SIVIGILA) del evento 111 – malaria para el año 2026, instituciones prestadoras de sxevicios de salud del departamento de Antioquia. Se realizó un análisis, conforme lo establezcan los lineamientos nacionales para la Vigilancia en Salud Pública vigentes para cada año, con información en tiempo, lugar y persona, e tendencia y comportamientos indicadores para la vigilancia. En la elaboración no se incluye el canal endémico se utilizó como dato de entrada el número de casos de malaria notificados por semana epidemiológica de años 2011, 2011 2015 y 2026. Para el cálculo de la proporción de malaria complicada se utiliza el total de casos de malaria complicada, sobre el total de casos de malaria notificados. La clasificacion pore specie de plasmodium se realize con el numero de casos y un análisis de las poblaciones especiales, en especial de la población indigena por el riesgo que se presenta en zonas endémicas. Se debe efectuar vigilancia estricta en casos notificados en poblaciones urbanas y en pacientes con ocupaciones de riesgo como la población minera.

CARLOS MONTES ZULUAGA
EPIDEMIOLOGO REFERENTE DE VIGILANCIA EPIDEMIOLOGICA MALARIA
SECRETARIA DE SALUD E INCLUSION SOCIAL DE ANTIOQUIA
SUBSECRETARIA DE SALUD PUBLICA
GRUPO EGREIS

Autor de la infografia: [Carlos Montes Zuluaga]
Equipo de gestión del riesgo en eventos de interés en salud pública
Correo electrónico: gestiondeltiesgo.sssa@antioquia.gov.co
Teléfono: 321 3945311
Subsecretaria de salud e inclusión social
Gobernación de Antioquia