Vigilancia Epidemiológica de la Desnutrición Aguda en Menores de 5 Años

Secretaría de Salud e Inclusión Social , Gobernación de Antioquia
Equipo de Gestión de Información en Salud Pública - EGISP

Fecha (última actualización)
Agosto 25 de 2026 - Semana 32
Datos preliminares sujetos a ajustes

GOBERNACIÓN DE ANTIOQUIA
República de Colombia

Filtros aplicados
Periodicidad: Fecha Tradicional

Año	Periodo epidemiológico	Semana	Subregión	Municipio	Etnia	Grupo de Edad
2026	Todos	Todos	Todos	Todos	Todos	Todos

Caracterización sociodemográfica

Total de casos notificados

1707

Niñas 42,36 % | **Niños** 57,64 %

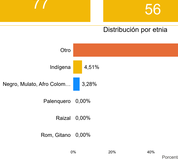

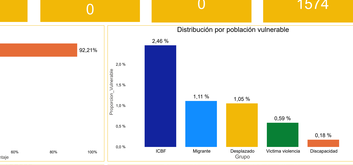

Indígena 77 | **Negro, Mulato, Afro Colombiano** 56 | **Raizal y Palenquero** 0 | **Rom, Gitano** 0 | **Otro** 1574

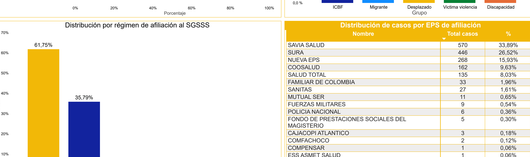

Distribución de casos por EPS de afiliación

Nombre	Casos	%
SAVIA SALUD	570	33,85%
SURA	446	26,52%
NUEVA EPS	268	15,93%
COOSALUD	162	9,63%
SALUD TOTAL	135	8,03%
FAMILIAR DE COLOMBIA	33	1,96%
SANITAS	27	1,61%
MUTUAL SER	11	0,65%
FUERZAS MILITARES	9	0,54%
POLICIA NACIONAL	6	0,36%
FONDO DE PRESTACIONES SOCIALES DEL MAGISTERIO	5	0,30%
CAJACOPI ATLANTICO	3	0,18%
COMFACHOCO	2	0,12%
COMPENSAR	1	0,06%
ESS ASMET SALUD	1	0,06%
ESS ECOOPSOS	1	0,06%
FAMISANAR	1	0,06%
PROGRAMA DE SALUD UNIVERSIDAD DE ANTIOQUIA	1	0,06%

Caracterización de los casos

Variación porcentual de los casos

Año	Casos	Comparación
2026	1707	-0,33
2025	2529	-0,10
2024	2822	0,25
2023	2251	0,17
2022	1920	0,58
2021	1213	0,38
2020	881	-0,37
2019	1396	0,03
2018	1360	0,16
2017	1173	0,64
2016	716	

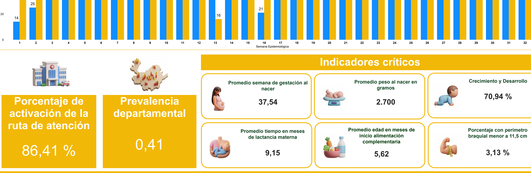

Porcentaje de activación de la ruta de atención

86,41 %

Prevalencia departamental

0,41

Indicadores críticos

Promedio semana de gestación al nacer	Promedio peso al nacer en gramos	Crecimiento y Desarrollo
37,54	2.700	70,94 %

Promedio tiempo en meses de lactancia materna	Promedio edad en meses de inicio alimentación complementaria	Porcentaje con perímetro braquial menor a 11,5 cm
9,15	5,62	3,13 %

Indicadores

Casos y prevalencias por año y subregión

año	2026		2025		2024		2023		2022	
Subregión	Casos	Prevalencia	Casos	Prevalencia	Casos	Prevalencia	Casos	Prevalencia	Casos	Prevalenc
Bajo Cauca	91	0,31	141	0,54	126	0,44	91	0,32	70	0,24
Magdalena Medio	25	0,27	34	0,36	62	0,65	45	0,47	33	0,34
Nordeste	79	0,45	119	0,67	107	0,60	64	0,36	36	0,20
Norte	69	0,37	92	0,48	92	0,47	67	0,34	69	0,35
Occidente	62	0,35	86	0,48	111	0,61	83	0,45	64	0,35
Oriente	178	0,36	265	0,54	275	0,56	204	0,41	154	0,31
Suroeste	70	0,29	109	0,44	146	0,58	83	0,33	70	0,27
Urabá	267	0,55	386	0,78	466	0,93	390	0,77	331	0,65
Valle de Aburrá	872	0,42	1287	0,62	1437	0,68	1224	0,57	1093	0,50

Casos y prevalencias por año y municipio

año	2026		2025		2024		2023		2022	
Municipio	Casos	Prevalencia	Casos	Prevalencia	Casos	Prevalencia	Casos	Prevalencia	Casos	Prevale
Abejorral	6	0,47	6	0,46	5	0,38	10	0,75	3	0,2
Abriaquí	1	0,49	0	0,00	0	0,00	0	0,00	0	0,0
Alejandría	2	0,44	2	0,44	4	0,87	0	0,00	0	0,0
Amalfi	3	0,15	6	0,29	7	0,34	2	0,10	6	0,2
Amagá	19	0,83	23	1,00	17	0,74	1	0,04	1	0,0
Andes	11	0,36	14	0,45	19	0,61	12	0,37	13	0,4
Angelópolis	2	0,50	3	0,73	1	0,24	0	0,00	0	0,0
Angostura	9	0,81	9	0,89	7	0,68	0	0,00	1	0,1
Anorí	2	0,10	4	0,19	5	0,24	7	0,33	7	0,3
Anzá	2	0,32	5	0,78	7	1,09	2	0,31	2	0,3
Apartadó	27	0,24	54	0,48	75	0,66	90	0,78	73	0,6

Prevalencia por municipio de residencia

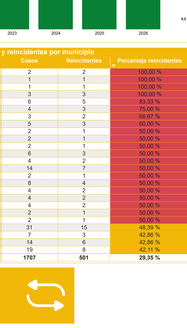

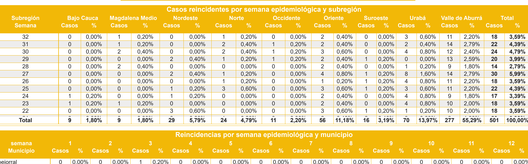

Casos y prevalencias por municipio

Municipio	Casos	Prevalencia
Vegachí	14	1,37
Murindó	11	1,47
Necoclí	42	1,13
San José de La Montaña	3	1,04
Mutatá	13	1,01
Angostura	9	0,91
Dabeiba	21	0,84
Amalfi	19	0,83
Frontino	16	0,83
Caramanta	2	0,80
Guarne	27	0,78
Virgina del Fuerte	10	0,76
Valdivia	8	0,69
San Roque	10	0,65
Caldas	26	0,65
Turbo	77	0,64
Carepa	31	0,64
Caicedo	1	0,64
Puerlorrico	4	0,64
Cáceres	20	0,60
Chigorodó	30	0,59
Toledo	2	0,59
Salgar	8	0,59
Argelia	4	0,58
Betulia	8	0,47
Total	**1707**	**0,41**

Casos y reincidentes por municipio

Municipio	Casos	Reincidentes	Porcentaje reincidentes
Betania	2	2	100,00 %
Caracolí	1	1	100,00 %
Entrerios	1	1	100,00 %
Gómez Plata	3	3	100,00 %
Yolombó	6	5	83,33 %
Cocorná	4	3	75,00 %
Yalí	3	2	66,67 %
Puerto Nare	5	3	60,00 %
Belmira	2	1	50,00 %
Briceño	2	1	50,00 %
Caramanta	2	1	50,00 %
El Retiro	6	3	50,00 %
Maceo	4	2	50,00 %
Marinilla	14	7	50,00 %
Peque	2	1	50,00 %
Salgar	8	4	50,00 %
San Pedro de Los Milagros	4	2	50,00 %
Santa Bárbara	4	2	50,00 %
Tarazá	4	2	50,00 %
Tarso	2	1	50,00 %
Toledo	2	1	50,00 %
Carepa	31	15	48,39 %
El Porvenir	7	3	42,86 %
Vegachí	14	6	42,86 %
Amalfi	19	8	42,11 %
Total	**1707**	**501**	**29,35 %**

Casos reincidentes 501

Porcentaje 29,35 %

Casos reincidentes por semana epidemiológica y subregión

Subregión	Bajo Cauca		Magdalena Medio		Nordeste		Norte		Occidente		Oriente		Suroeste		Urabá		Valle de Aburrá		Total	
Semana	Casos	%	Casos	%	Casos	%	Casos	%	Casos	%	Casos	%	Casos	%	Casos	%	Casos	%	Casos	%
32	0	0,00%	1	0,20%	0	0,00%	1	0,20%	0	0,00%	2	0,40%	0	0,00%	3	0,60%	11	2,20%	**18**	**3,59%**
31	0	0,00%	1	0,20%	0	0,00%	2	0,40%	1	0,20%	2	0,40%	0	0,00%	2	0,40%	14	2,79%	**22**	**4,39%**
30	0	0,00%	2	0,40%	0	0,00%	2	0,40%	1	0,20%	3	0,60%	0	0,00%	4	0,80%	12	2,40%	**24**	**4,79%**
29	0	0,00%	0	0,00%	2	0,40%	1	0,20%	1	0,20%	2	0,40%	1	0,20%	0	0,00%	13	2,59%	**20**	**3,99%**
28	0	0,00%	2	0,40%	2	0,40%	0	0,00%	0	0,00%	2	0,40%	0	0,00%	1	0,20%	9	1,80%	**14**	**2,79%**
27	0	0,00%	0	0,00%	2	0,40%	0	0,00%	0	0,00%	4	0,80%	1	0,20%	8	1,60%	14	2,79%	**30**	**5,99%**
26	0	0,00%	0	0,00%	0	0,00%	1	0,20%	0	0,00%	0	0,00%	1	0,20%	4	0,80%	11	2,20%	**18**	**3,59%**
25	0	0,00%	0	0,00%	1	0,20%	3	0,60%	0	0,00%	3	0,60%	1	0,20%	3	0,60%	11	2,20%	**22**	**4,39%**
24	1	0,20%	0	0,00%	1	0,20%	0	0,00%	0	0,00%	2	0,40%	0	0,00%	4	0,80%	11	2,20%	**19**	**3,39%**
23	1	0,20%	1	0,20%	0	0,00%	0	0,00%	0	0,00%	2	0,40%	0	0,00%	4	0,80%	10	2,00%	**18**	**3,59%**
22	0	0,00%	0	0,00%	3	0,60%	0	0,00%	0	0,00%	3	0,60%	1	0,20%	1	0,20%	10	2,00%	**18**	**3,59%**
Total	**9**	**1,80%**	**9**	**1,80%**	**29**	**5,79%**	**24**	**4,79%**	**11**	**2,20%**	**56**	**11,18%**	**16**	**3,19%**	**70**	**13,97%**	**277**	**55,29%**	**501**	**100,00%**

Reincidencias por semana epidemiológica y municipio

semana	1		2		3		4		5		6		7		8		9		10		11		12	
Municipio	Casos	%	Casos	%	Casos	%	Casos	%	Casos	%	Casos	%	Casos	%	Casos	%	Casos	%	Casos	%	Casos	%	Casos	%
Abejorral	0	0,00%	0	0,00%	1	0,20%	0	0,00%	0	0,00%	0	0,00%	0	0,00%	0	0,00%	0	0,00%	0	0,00%	0	0,00%	0	0,00%
Amalfi	0	0,00%	0	0,00%	0	0,00%	0	0,00%	1	0,20%	0	0,00%	0	0,00%	0	0,00%	0	0,00%	0	0,00%	0	0,00%	0	0,00%
Andes	0	0,00%	0	0,00%	0	0,00%	0	0,00%	1	0,20%	0	0,00%	0	0,00%	0	0,00%	0	0,00%	0	0,00%	0	0,00%	1	0,20%
Angostura	0	0,00%	0	0,00%	0	0,00%	0	0,00%	0	0,00%	0	0,00%	0	0,00%	0	0,00%	0	0,00%	0	0,00%	0	0,00%	0	0,00%
Apartadó	0	0,00%	0	0,00%	0	0,00%	0	0,00%	0	0,00%	0	0,00%	0	0,00%	0	0,00%	0	0,00%	0	0,00%	0	0,00%	0	0,00%
Betania	0	0,00%	0	0,00%	1	0,20%	0	0,00%	0	0,00%	0	0,00%	0	0,00%	0	0,00%	0	0,00%	0	0,00%	0	0,00%	0	0,00%
Betulia	0	0,00%	0	0,00%	0	0,00%	0	0,00%	1	0,20%	0	0,00%	0	0,00%	0	0,00%	0	0,00%	0	0,00%	0	0,00%	0	0,00%
Briceño	0	0,00%	0	0,00%	0	0,00%	0	0,00%	0	0,00%	0	0,00%	1	0,20%	0	0,00%	0	0,00%	0	0,00%	0	0,00%	0	0,00%
Caldas	0	0,00%	0	0,00%	0	0,00%	0	0,00%	0	0,00%	0	0,00%	0	0,00%	0	0,00%	0	0,00%	0	0,00%	0	0,00%	0	0,00%
Campamento	0	0,00%	0	0,00%	0	0,00%	0	0,00%	0	0,00%	0	0,00%	0	0,00%	0	0,00%	0	0,00%	0	0,00%	0	0,00%	0	0,00%
Caracolí	0	0,00%	0	0,00%	0	0,00%	0	0,00%	0	0,00%	0	0,00%	0	0,00%	0	0,00%	0	0,00%	0	0,00%	0	0,00%	0	0,00%
Carepa	0	0,00%	0	0,00%	0	0,00%	0	0,00%	0	0,00%	0	0,00%	0	0,00%	0	0,00%	0	0,00%	0	0,00%	0	0,00%	0	0,00%
Total	**0**	**0,00%**	**0**	**0,00%**	**2**	**0,40%**	**0**	**0,00%**	**3**	**0,60%**	**0**	**0,00%**	**1**	**0,20%**	**0**	**0,00%**	**0**	**0,00%**	**0**	**0,00%**	**0**	**0,00%**	**1**	**0,20%**

Ficha Técnica

Comportamientos inusuales año de análisis

Semana	Acumulado esperado	Acumulado observado	Comportamiento	Metodología usada
1	23	41	↗ INCREMENTO	POISSON
2	25	35	↗ INCREMENTO	POISSON
4	32	55	↗ INCREMENTO	POISSON
5	32	38	↗ INCREMENTO	POISSON
6	37	34	→ ESTABLE	POISSON
6	32	50	↗ INCREMENTO	POISSON
7	47	50	→ ESTABLE	POISSON
8	52	74	↗ INCREMENTO	MMWR
9	62	57	→ ESTABLE	POISSON
10	36	58	↗ INCREMENTO	POISSON
11	47	52	↗ INCREMENTO	POISSON
12	35	46	↗ INCREMENTO	POISSON
13	43	16	↘ DECREMENTO	POISSON
14	51	44	↘ DECREMENTO	POISSON
15	51	55	↗ INCREMENTO	POISSON
16	39	57	↗ INCREMENTO	POISSON
17	44	55	↗ INCREMENTO	POISSON
18	44	75	↗ INCREMENTO	MMWR
19	45	57	↗ INCREMENTO	POISSON
20	53	58	↗ INCREMENTO	POISSON
21	41	63	↗ INCREMENTO	MMWR
22	47	56	↗ INCREMENTO	POISSON
23	39	53	↗ INCREMENTO	POISSON
24	56	61	↗ INCREMENTO	MMWR
25	48	69	↗ INCREMENTO	MMWR
26	46	48	→ ESTABLE	POISSON
27	39	71	↗ INCREMENTO	MMWR
28	40	48	↗ INCREMENTO	POISSON
29	45	51	↗ INCREMENTO	POISSON
30	38	63	↗ INCREMENTO	MMWR
31	45	58	↗ INCREMENTO	POISSON
32	43	59	↗ INCREMENTO	POISSON
33	0	0	0	0
34	0	0	0	0
35	0	0	0	0
36	0	0	0	0
37	0	0	0	0
38	0	0	0	0

Ficha Técnica

Ficha técnica – Boletín de DNT:

Informe descriptivo retrospectivo que caracteriza el comportamiento epidemiológico de la desnutrición aguda moderada y severa en niños y niñas menores de cinco años en Antioquia. La población en estudio fueron los casos notificados del evento 113 al Sistema de Vigilancia Epidemiológica - SIVIGILA – **semana 32 de 2026**. Los denominadores utilizados para el análisis corresponden a las proyecciones de población **DANE 2026.**

La depuración de los datos se realizó de acuerdo con la definición de caso definido en el protocolo del Instituto Nacional de Salud: Para el cálculo de prevalencia de los casos se tuvo en cuenta la notificación a SIVIGILA entre los años 2016 a **2026** hasta semana epidemiológica **32.**

Los comportamientos inusuales se definieron mediante el modelo de probabilidad de distribución de Poisson para los municipios con menos de 60 registros notificados y se usa la metodología MMWR en aquellos municipios que superaron dicho valor. Los resultados nos arroja la estimación de la probabilidad de ocurrencia del evento de acuerdo a su comportamiento en los últimos 5 años, de esta manera se logra identificar en los municipios diferencias significativas entre lo que esperado y lo observado, con un valor de significancia de menor de 0,05. Para este cálculo se parte desde la notificación por semana epidemiológica desde el año 2021 al 2025 y lo notificado en el **2026.**

Las variables de interés analizadas para este evento fueron: sexo, edad, pertenencia étnica, población migrante, aseguramiento, área de residencia, clasificación de la desnutrición aguda, antecedentes al nacimiento (prétérmino, bajo peso al nacer), tiempo de lactancia materna recibida en meses, inicio de alimentación complementaria en meses, vinculación a la ruta de promoción y mantenimiento de la salud en el curso de vida de primera infancia (antes programa de crecimiento y desarrollo), casos hospitalizados. Igualmente, se tuvieron en cuenta los niños y niñas de 6 a 59 meses de edad con perímetro braquial menor a 11,5 cms, y el indicador de reincidentes que son los casos que se vuelven a notificar después de 90 días de haberse captado desde el SIVIGILA.

Elaborado por:

Carolina Castañeda Vásquez
Epidemiólogo referente sectorial
Secretaría de Salud e Inclusión Social

Juan Camilo Betancur Arbeláez
EEGSP
Secretaría de Salud e Inclusión Social

Angie Paola Quintero Osorio
Profesional Escuela Gobernación de Antioquia
Secretaría de Salud e Inclusión Social

Fuente: SIVIGILA
Generación agosto en menores de 5 años
Código 115

GOBERNACIÓN DE ANTIOQUIA
República de Colombia