

NORTE

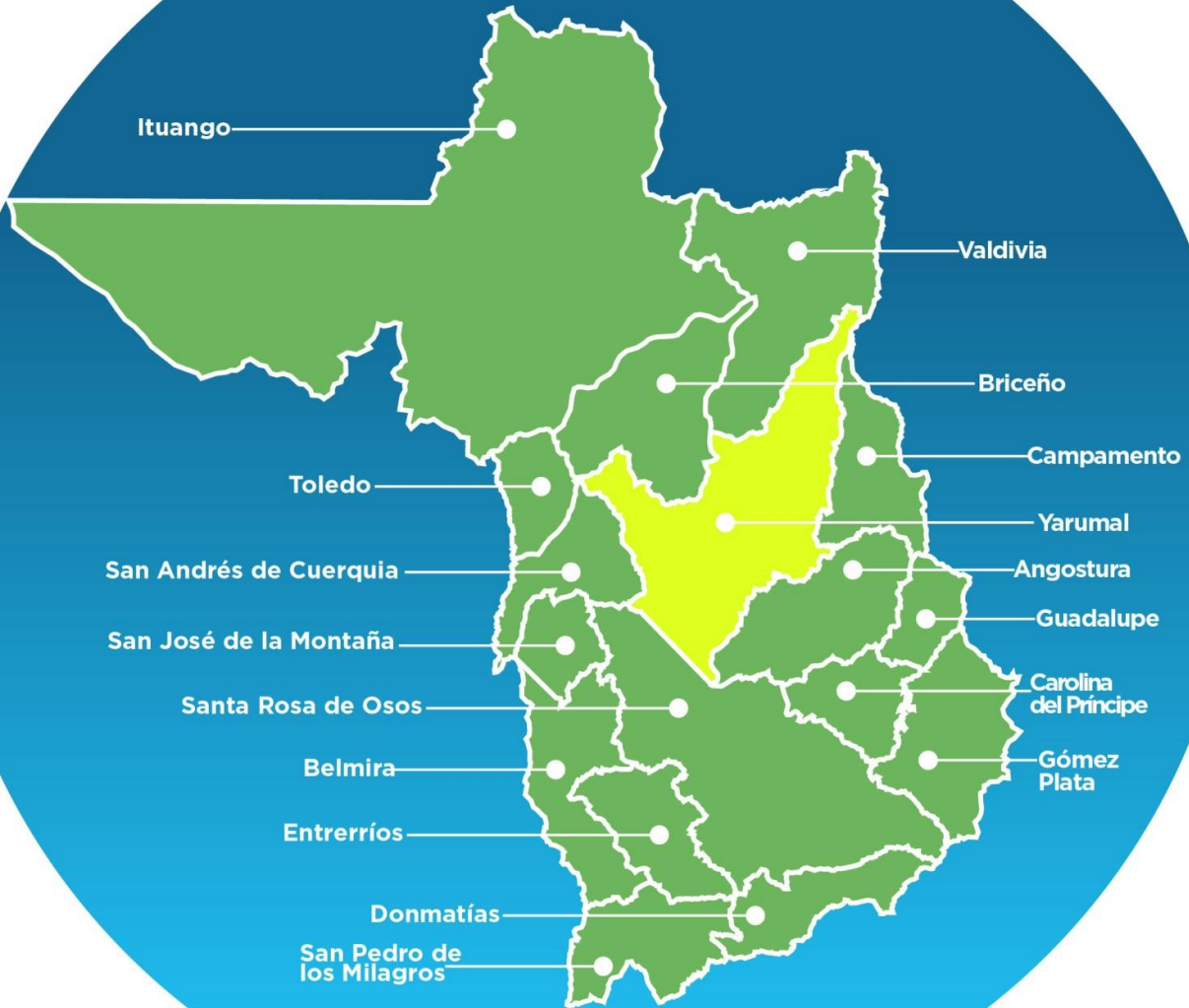

Yarumal



GOBERNACIÓN DE ANTIOQUIA
SECRETARÍA SECCIONAL DE SALUD
Y PROTECCIÓN SOCIAL



UNIDOS

Subregión
Norte



YARUMAL

05887



Nombre del alcalde
MIGUEL ÁNGEL PELÁEZ HENAO

Nombre del secretario de salud
ALEJANDRA MARIA ARANGO ALVAREZ

Temperatura media de la cabecera municipal °c	Altitud de la cabecera municipal M.S.N.M	Extensión (km2)	Densidad poblacional habitantes por km2	Número de veredas	Número de corregimientos
14	2300	733	58,2	47	6

Población Total año 2020
Diferencia entre censo 2005 y 2018

Censo 2005	Censo 2018	Diferencia
49.654	42.678	↓ -6.976

Fuente: DANE

Población por área, año 2020

Cabecera municipal		Resto	
N°	%	N°	%
30.827	72,2	11.851	27,8

Fuente: DANE

Población por ciclo vital 2015, 2020 y 2023

Ciclo vital	2015		2020		2023	
	Número absoluto	Frecuencia relativa	Número absoluto	Frecuencia relativa	Número absoluto	Frecuencia relativa
Primera infancia (0 a 5 años)	3.935	9,7	3.933	9,2	3.947	8,8
Infancia (6 a 11 años)	4.616	11,3	4.453	10,4	4.507	10,1
Adolescencia (12 a 18)	5.817	14,3	5.526	12,9	5.469	12,2
Juventud (19 a 26)	5.688	14,0	5.732	13,4	5.656	12,7
Adultez (27 a 59)	16.296	40,0	17.583	41,2	18.740	41,9
Persona mayor (60 y más)	4.364	10,7	5.451	12,8	6.377	14,3
TOTAL	40.716	100	42.678	100	44.696	100

Fuente: DANE - proyecciones de población Censo 2018

Piramide poblacional 2015, 2020 y 2023

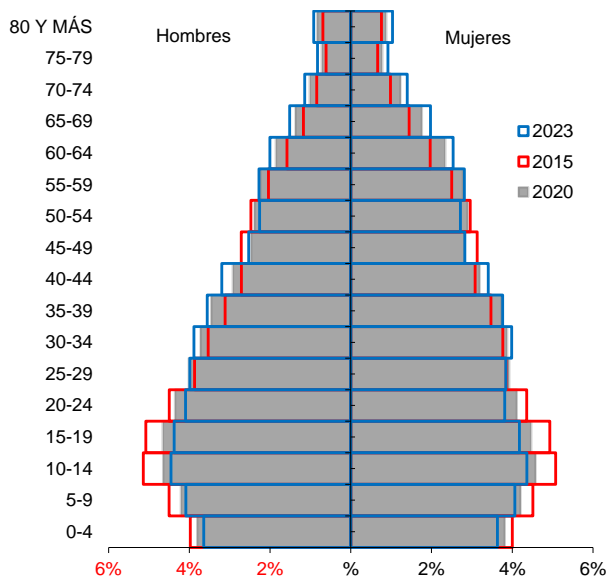

Indicadores de estructura demográfica 2015, 2020 y 2023

Índice Demográfico	Año		
	2015	2020	2023
Poblacion total	40.716	42.678	44.696
Poblacion Masculina	19.764	20.760	21.784
Poblacion femenina	20.952	21.918	22.912
Relación hombres:mujer	94,33	94,72	95
Razón niños:mujer	30	29	28
Índice de infancia	27	25	24
Índice de juventud	27	26	24
Índice de vejez	11	13	14
Índice de envejecimiento	39	51	59
Índice demografico de dependencia	52,39	51,10	51,45
Índice de dependencia infantil	41,46	38,14	36,71
Índice de dependencia mayores	10,93	12,96	14,73
Índice de Friz	145,86	131,27	120,83

Fuente: DANE

Comparación entre la tasa de crecimiento y las tasas brutas de natalidad, mortalidad 2005 – 2018

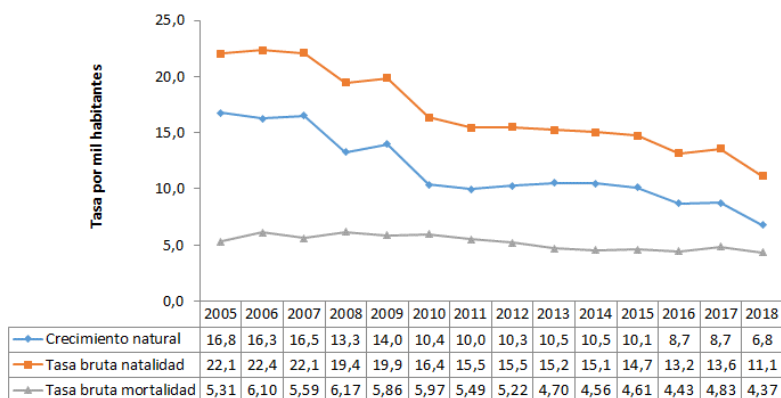

Fuente: DANE

Total defunciones (por residencia) año 2018
212

Total de nacimientos (por residencia) año 2018
541

Tasa de fecundidad específica en mujeres de 10 a 14 años
4,6

Tasa de fecundidad específica en mujeres de 15 a 19 años
54,1

Mortalidad según grandes grupos de causas OPS lista 6/67 2005 – 2018

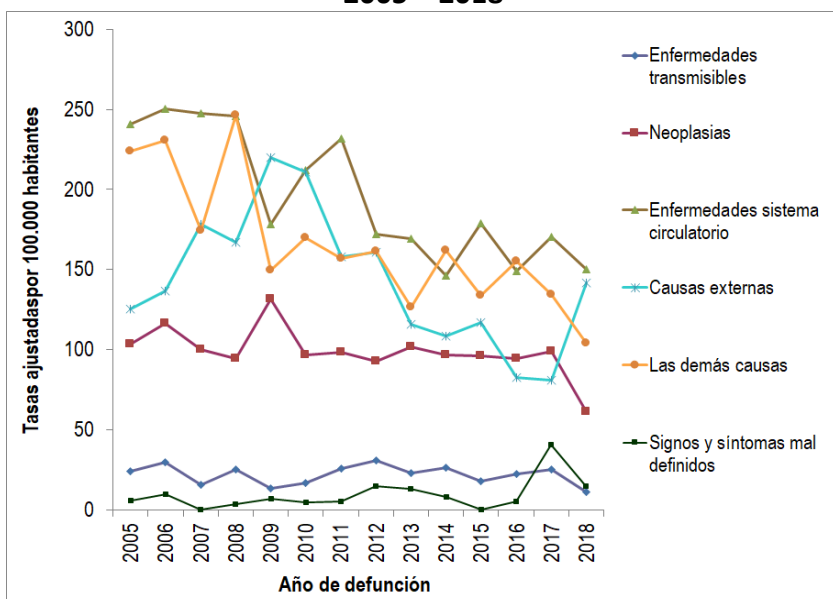

Fuente: DANE

Semaforización de la mortalidad materno – infantil y niñez. 2018

Causa de muerte	Antioquia	Yarumal
Razón de mortalidad materna	37,50	369,69
Tasa de mortalidad neonatal	5,40	5,55
Tasa de mortalidad infantil	8,50	9,24
Tasa de mortalidad en la niñez	10,20	12,94
Tasa de mortalidad por IRA en menores de cinco años	6,30	19,92
Tasa de mortalidad por EDA en menores de cinco años	2,20	0,00
Tasa de mortalidad por desnutrición en menores de cinco años	1,90	0,00

Fuente: DANE

Población en condición de discapacidad - Distribución de las alteraciones permanentes 2020

Tipo de discapacidad	Personas	Proporción**
El movimiento del cuerpo, manos, brazos, piernas	479	52,41
El sistema cardiorespiratorio y las defensas	89	9,74
El sistema genital y reproductivo	35	3,83
El sistema nervioso	455	49,78
La digestión, el metabolismo, las hormonas	42	4,60
La piel	32	3,50
La voz y el habla	236	25,82
Los demás órganos de los sentidos (olfato, tacto y gusto)	18	1,97
Los oídos	131	14,33
Los ojos	232	25,38
Total	914	

Fuente: Registro para la Localización y Caracterización de Personas con Discapacidad (RLCPD). Datos disponibles en el cubo de discapacidad del Ministerio de Salud y Protección Social, agosto de 2020.

Distribución porcentual de las principales causas de morbilidad atendida, por ciclo de vida 2009-2019

Ciclo vital	Gran causa de morbilidad	Total											Δ pp 2019-2018
		2009	2010	2011	2012	2013	2014	2015	2016	2017	2018	2019	
Primera infancia (0 - 5 años)	Condiciones transmisibles y nutricionales	34,53	35,44	39,86	34,85	37,55	27,33	26,16	25,44	23,92	26,33	22,54	-3,79
	Condiciones perinatales	3,13	1,75	3,30	4,48	3,42	6,36	7,25	6,49	6,31	7,87	4,55	-3,32
	Enfermedades no transmisibles	41,04	39,13	31,40	36,03	39,89	49,54	50,69	49,49	48,59	45,74	49,10	3,36
	Lesiones	6,08	6,09	5,78	7,63	5,68	4,96	4,72	8,22	5,25	5,07	6,52	1,45
	Condiciones mal clasificadas	15,23	17,59	19,66	17,00	13,46	11,81	11,18	10,36	15,93	14,99	17,29	2,31
Infancia (6 - 11 años)	Condiciones transmisibles y nutricionales	17,29	15,66	16,19	10,31	12,51	12,62	10,58	11,58	13,79	10,89	7,52	-3,36
	Condiciones maternas	0,11	0,00	0,03	0,00	0,00	0,18	0,60	0,00	0,00	0,04	0,34	0,30
	Enfermedades no transmisibles	64,98	60,19	60,24	73,60	68,95	68,79	71,29	71,97	59,69	63,73	67,56	3,82
	Lesiones	4,60	7,57	6,17	4,87	6,66	6,15	6,36	5,05	7,01	7,62	7,08	0,54
	Condiciones mal clasificadas	13,06	16,58	17,37	11,23	11,88	12,25	11,16	11,40	19,51	17,72	17,50	-0,22
Adolescencia (12 - 18 años)	Condiciones transmisibles y nutricionales	11,16	8,88	8,21	7,58	10,28	7,44	6,02	7,64	8,46	9,68	4,58	-5,10
	Condiciones maternas	2,82	4,45	5,82	4,29	3,47	2,20	2,90	1,59	3,19	3,66	3,32	-0,33
	Enfermedades no transmisibles	64,68	62,92	62,19	69,64	61,26	66,77	64,88	65,36	57,54	59,71	65,61	5,90
	Lesiones	6,10	6,87	7,46	6,70	8,04	8,64	11,55	9,51	11,62	8,16	8,81	0,64
	Condiciones mal clasificadas	15,28	16,89	16,32	11,79	16,96	14,95	14,71	15,91	19,19	18,79	17,68	-1,11
Juventud (14 - 26 años)	Condiciones transmisibles y nutricionales	8,00	7,50	8,39	8,76	8,17	8,17	7,43	9,21	8,88	9,65	5,61	-4,03
	Condiciones maternas	5,85	9,78	11,16	6,91	5,81	4,84	3,75	3,96	6,05	6,76	7,49	0,74
	Enfermedades no transmisibles	66,22	59,27	57,00	64,45	61,28	63,06	63,86	61,09	56,83	57,25	60,59	3,34
	Lesiones	4,71	6,95	6,23	6,76	8,13	8,50	11,79	13,40	10,76	8,13	9,13	1,00
	Condiciones mal clasificadas	15,23	16,50	17,22	13,13	16,61	15,43	13,16	12,35	17,48	18,22	17,17	-1,04
Adultez (27 - 59 años)	Condiciones transmisibles y nutricionales	6,01	6,06	4,90	5,16	5,77	5,33	4,73	5,21	4,94	8,19	4,52	-3,67
	Condiciones maternas	1,24	1,07	1,49	0,97	0,83	0,71	0,84	0,60	0,94	0,81	1,38	0,57
	Enfermedades no transmisibles	77,90	75,80	76,20	79,32	77,87	79,48	79,33	79,08	77,65	74,62	76,17	1,55
	Lesiones	3,72	4,52	4,48	4,61	5,04	4,91	6,40	6,04	5,19	4,78	5,59	0,81
	Condiciones mal clasificadas	11,12	12,55	12,93	9,93	10,49	9,56	8,70	9,06	11,28	11,61	12,35	0,73
Persona mayor (Mayores de 60 años)	Condiciones transmisibles y nutricionales	3,67	3,86	3,81	4,15	4,35	3,60	3,15	3,77	3,26	5,43	3,25	-2,19
	Condiciones maternas	0,01	0,01	0,00	0,01	0,01	0,00	0,00	0,00	0,00	0,00	0,05	0,05
	Enfermedades no transmisibles	85,86	85,00	84,76	85,67	86,10	87,46	86,54	86,52	85,54	83,92	85,11	1,19
	Lesiones	2,59	2,51	3,20	2,75	2,77	2,76	3,30	2,68	3,00	2,73	3,38	0,65
	Condiciones mal clasificadas	7,88	8,62	8,23	7,42	6,77	6,19	7,01	7,03	8,21	7,91	8,21	0,29

Fuente: SISPRO - RIPS

Determinantes intermedios de la salud Condiciones de vida

Determinantes intermedios de la salud	Antioquia	Yarumal
---------------------------------------	-----------	---------

Cobertura de servicios de electricidad (2018)	98,9	99,3
Cobertura de acueducto (2019)	89,8	79,4
Cobertura de alcantarillado (2019)	82,0	70,0
Índice de riesgo de la calidad del agua para consumo humano (IRCA 2019)	2,8	1,9
Porcentaje de hogares sin acceso a fuentes de agua mejorada (DNP-DANE 2018)	13,1	15,9
Porcentaje de hogares con inadecuada eliminación de excretas (DNP-DANE 2018)	14,3	18,7

Fuente: SISPRO - RIPS

Determinantes intermedios de la salud Sistema sanitario

Determinantes intermedios de la salud	Antioquia	Yarumal
---------------------------------------	-----------	---------

Porcentaje de hogares con barreras de acceso a los servicios para cuidado de la primera infancia (DNP-DANE)	7,1	2,6
Porcentaje de hogares con barreras de acceso a los servicios de salud (DNP-DANE)	3,7	3,4
Cobertura de afiliación al SGSSS (MSPS)	96,9	100,0
Coberturas administrativas de vacunación con BCG para nacidos vivos (MSPS)	93,9	147,9
Coberturas administrativas de vacunación con DPT 3 dosis en menores de 1 año (MSPS)	95,1	87,7
Coberturas administrativas de vacunación con polio 3 dosis en menores de 1 año (MSPS)	95,1	87,7
Coberturas administrativas de vacunación con triple viral dosis en menores de 1 año (MSPS)	95,1	89,3
Porcentaje de nacidos vivos con cuatro o más consultas de control prenatal (EEVV-DANE)	90,1	90,6
Cobertura de parto institucional (EEVV-DANE)	99,3	99,6
Porcentaje de partos atendidos por personal calificado (EEVV-DANE)	99,3	99,6

Fuente PAI - MSPS

Determinantes intermedios de la salud Seguridad alimentaria

Determinantes intermedios de la salud	Antioquia	Yarumal
---------------------------------------	-----------	---------

Porcentaje de nacidos vivos con bajo peso al nacer (EEVV-DANE)	9,5	11,1
--	-----	------

Fuente: DANE