

# NORTE



# Valdivia



GOBERNACIÓN DE ANTIOQUIA  
SECRETARÍA SECCIONAL DE SALUD  
Y PROTECCIÓN SOCIAL



UNIDOS

# Subregión Norte



# VALDIVIA 05854



**Nombre del alcalde**  
OLGA CECILIA ARROYAVE MOLINA

**Nombre del secretario de salud**  
MONICA LUCIA GOMEZ VILLA

|  |   |                        |  |                          |                                 |
|--|---|------------------------|--|--------------------------|---------------------------------|
| <b>Temperatura media de la cabecera municipal °c</b> | <b>Altitud de la cabecera municipal M.S.N.M</b> | <b>Extensión (km2)</b> | <b>Densidad poblacional habitantes por km2</b> | <b>Número de veredas</b> | <b>Número de corregimientos</b> |
| 21   | 1165  | 553                    | 25,5   | 36                       | 2                               |

**Población Total año 2020**  
Diferencia entre censo 2005 y 2018

| Censo 2005 | Censo 2018 | Diferencia |
|------------|------------|------------|
| 25.148     | 14.102     | ↓11.046    |

Fuente: DANE

**Población por área, año 2020**

| Cabecera municipal |      | Resto  |      |
|--------------------|------|--------|------|
| Nº                 | %    | Nº     | %    |
| 3.910              | 27,7 | 10.192 | 72,3 |

Fuente: DANE

**Población por ciclo vital 2015, 2020 y 2023**

| Ciclo vital                   | 2015            |                     | 2020            |                     | 2023            |                     |
|-------------------------------|-----------------|---------------------|-----------------|---------------------|-----------------|---------------------|
|                               | Número absoluto | Frecuencia relativa | Número absoluto | Frecuencia relativa | Número absoluto | Frecuencia relativa |
| Primera infancia (0 a 5 años) | 1.720           | 12,7                | 1.740           | 12,3                | 1.739           | 11,8                |
| Infancia (6 a 11 años)        | 1.775           | 13,1                | 1.760           | 12,5                | 1.807           | 12,2                |
| Adolescencia (12 a 18)        | 2.028           | 14,9                | 1.977           | 14,0                | 2.019           | 13,7                |
| Juventud (19 a 26)            | 1.946           | 14,3                | 1.896           | 13,4                | 1.923           | 13,0                |
| Adultez (27 a 59)             | 4.994           | 36,7                | 5.302           | 37,6                | 5.589           | 37,8                |
| Persona mayor (60 y más)      | 1.128           | 8,3                 | 1.427           | 10,1                | 1.692           | 11,5                |
| <b>TOTAL</b>                  | <b>13.591</b>   | <b>100</b>          | <b>14.102</b>   | <b>100</b>          | <b>14.769</b>   | <b>100</b>          |

Fuente: DANE - proyecciones de población Censo 2018

**Piramide poblacional 2015, 2020 y 2023**

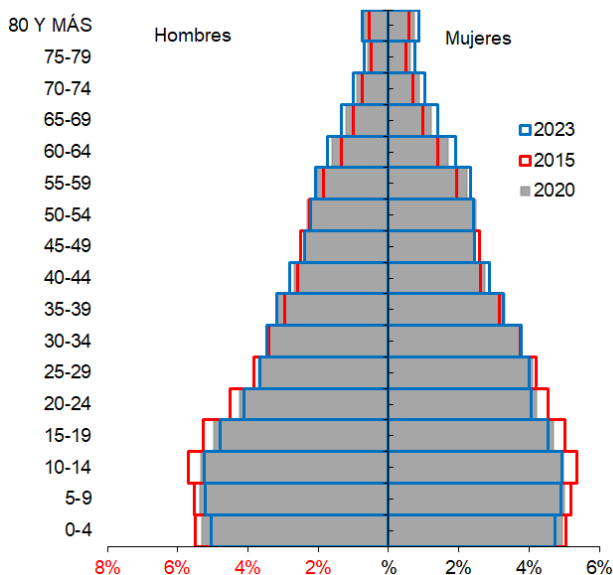

Fuente: DANE

**Indicadores de estructura demográfica 2015, 2020 y 2023**

| Índice Demográfico                | Año    |        |        |
|-----------------------------------|--------|--------|--------|
|                                   | 2015   | 2020   | 2023   |
| Poblacion total                   | 13,591 | 14,102 | 14,769 |
| Poblacion Masculina               | 6,802  | 7,043  | 7,342  |
| Poblacion femenina                | 6,789  | 7,059  | 7,427  |
| Relación hombres:mujer            | 100.19 | 99.77  | 99     |
| Razón niños:mujer                 | 41     | 41     | 39     |
| Índice de infancia                | 32     | 31     | 30     |
| Índice de juventud                | 27     | 26     | 25     |
| Índice de vejez                   | 8      | 10     | 11     |
| Índice de envejecimiento          | 26     | 33     | 38     |
| Índice demografico de dependencia | 60.94  | 60.76  | 61.02  |
| Índice de dependencia infantil    | 52.02  | 49.82  | 48.43  |
| Índice de dependencia mayores     | 8.92   | 10.94  | 12.59  |
| Índice de Friz                    | 180.57 | 170.37 | 162.85 |

Fuente: DANE



**Comparación entre la tasa de crecimiento y las tasas brutas de natalidad, mortalidad 2005 – 2018**

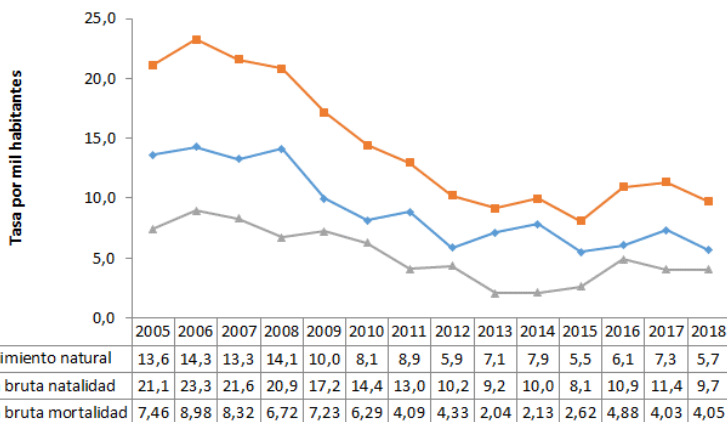

Fuente: DANE

**Total defunciones (por residencia) año 2018**  
97

**Total de nacimientos (por residencia) año 2018**  
233

**Tasa de fecundidad específica en mujeres de 10 a 14 años**  
0

**Tasa de fecundidad específica en mujeres de 15 a 19 años**  
53

**Mortalidad según grandes grupos de causas OPS lista 6/67 2005 – 2018**

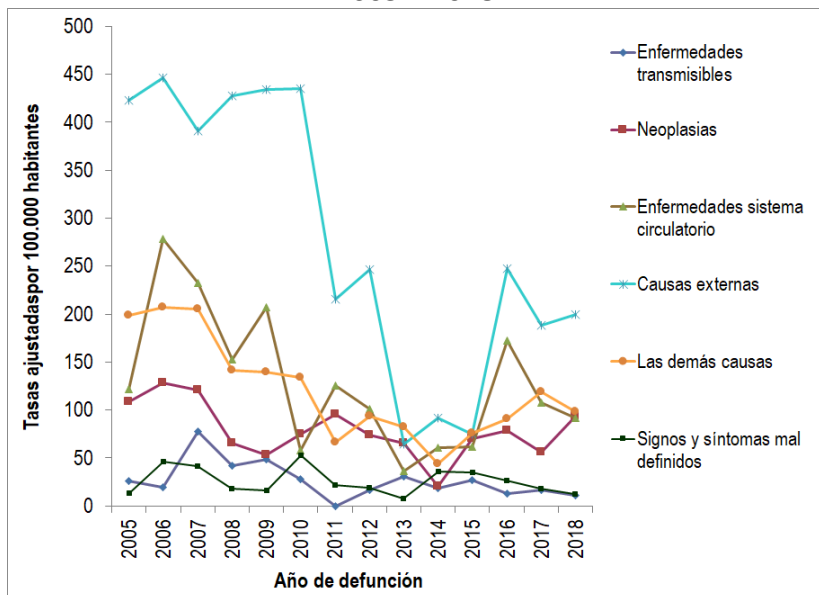

Fuente: DANE

**Semaforización de la mortalidad materno – infantil y niñez. 2018**

| Causa de muerte  | Antioquia | Valdivia |
|--|-----------|----------|
| Razón de mortalidad materna                                  | 37,50     | 0,00     |
| Tasa de mortalidad neonatal                                  | 5,40      | 8,58     |
| Tasa de mortalidad infantil                                  | 8,50      | 12,88    |
| Tasa de mortalidad en la niñez                               | 10,20     | 17,17    |
| Tasa de mortalidad por IRA en menores de cinco años          | 6,30      | 0,00     |
| Tasa de mortalidad por EDA en menores de cinco años          | 2,20      | 0,00     |
| Tasa de mortalidad por desnutrición en menores de cinco años | 1,90      | 0,00     |

Fuente: DANE

**Población en condición de discapacidad - Distribución de las alteraciones permanentes 2020**

| Tipo de discapacidad                                      | Personas   | Proporción** |
|---|------------|--------------|
| El movimiento del cuerpo, manos, brazos, piernas          | 241        | 69,65        |
| El sistema cardiorrespiratorio y las defensas             | 28         | 8,09         |
| El sistema genital y reproductivo                         | 21         | 6,07         |
| El sistema nervioso                                       | 161        | 46,53        |
| La digestión, el metabolismo, las hormonas                | 31         | 8,96         |
| La piel   | 7          | 2,02         |
| La voz y el habla   | 114        | 32,95        |
| Los demás órganos de los sentidos (olfato, tacto y gusto) | 20         | 5,78         |
| Los oídos   | 34         | 9,83         |
| Los ojos  | 58         | 16,76        |
| <b>Total</b>  | <b>346</b> |              |

Fuente: Registro para la Localización y Caracterización de Personas con Discapacidad (RLCPD). Datos disponibles en el cubo de discapacidad del Ministerio de Salud y Protección Social, agosto de 2020.

### Distribución porcentual de las principales causas de morbilidad atendida, por ciclo de vida 2009-2019

| Ciclo vital                        | Gran causa de morbilidad                  | Total |       |       |       |       |       |       |       |       |       |       | Δ pp 2019-2018 |
|------------------------------------|---|-------|-------|-------|-------|-------|-------|-------|-------|-------|-------|-------|----------------|
|                                    |   | 2009  | 2010  | 2011  | 2012  | 2013  | 2014  | 2015  | 2016  | 2017  | 2018  | 2019  |                |
| Primera infancia (0 - 5 años)      | Condiciones transmisibles y nutricionales | 39,71 | 31,37 | 44,34 | 34,26 | 49,78 | 36,63 | 29,72 | 31,55 | 15,79 | 19,95 | 19,13 | -0,82          |
|                                    | Condiciones perinatales                   | 6,29  | 4,45  | 1,91  | 4,82  | 2,49  | 4,15  | 0,12  | 0,47  | 0,00  | 1,08  | 6,13  | 5,05           |
|                                    | Enfermedades no transmisibles             | 36,57 | 37,62 | 32,36 | 33,50 | 26,65 | 32,83 | 37,24 | 19,31 | 38,16 | 27,22 | 30,79 | 3,56           |
|                                    | Lesiones                                  | 5,14  | 6,61  | 6,99  | 7,23  | 3,37  | 6,73  | 7,27  | 5,81  | 6,25  | 8,63  | 7,35  | -1,27          |
|                                    | Condiciones mal clasificadas              | 12,29 | 19,95 | 14,39 | 20,18 | 17,72 | 19,66 | 25,65 | 42,86 | 39,80 | 43,13 | 38,60 | -6,53          |
| Infancia (6 - 11 años)             | Condiciones transmisibles y nutricionales | 23,86 | 27,80 | 30,00 | 23,54 | 18,88 | 21,19 | 20,44 | 19,20 | 19,34 | 9,73  | 9,85  | 0,11           |
|                                    | Condiciones maternas                      | 0,00  | 0,00  | 0,00  | 0,00  | 0,00  | 0,11  | 0,08  | 0,14  | 0,00  | 0,51  | 0,11  | -0,39          |
|                                    | Enfermedades no transmisibles             | 48,86 | 43,57 | 46,04 | 43,36 | 32,29 | 41,71 | 40,81 | 33,29 | 42,34 | 37,93 | 35,95 | -1,98          |
|                                    | Lesiones                                  | 13,64 | 17,01 | 10,00 | 13,52 | 35,94 | 11,42 | 9,75  | 8,96  | 8,03  | 7,59  | 11,73 | 4,13           |
|                                    | Condiciones mal clasificadas              | 13,64 | 11,62 | 13,96 | 19,58 | 12,89 | 25,58 | 28,92 | 38,41 | 30,29 | 44,25 | 42,36 | -1,89          |
| Adolescencia (12 - 18 años)        | Condiciones transmisibles y nutricionales | 6,11  | 16,09 | 14,45 | 8,39  | 9,89  | 11,07 | 13,02 | 10,72 | 4,63  | 7,06  | 6,66  | -0,40          |
|                                    | Condiciones maternas                      | 12,21 | 3,45  | 5,04  | 8,06  | 6,87  | 6,06  | 3,60  | 2,43  | 6,35  | 2,54  | 4,75  | 2,21           |
|                                    | Enfermedades no transmisibles             | 36,64 | 38,79 | 52,41 | 53,53 | 46,20 | 43,37 | 44,99 | 33,55 | 37,56 | 40,40 | 36,57 | -3,83          |
|                                    | Lesiones                                  | 12,98 | 18,39 | 9,07  | 12,80 | 11,86 | 13,80 | 9,53  | 7,43  | 11,84 | 9,84  | 12,74 | 2,90           |
|                                    | Condiciones mal clasificadas              | 32,06 | 23,28 | 19,04 | 17,22 | 25,18 | 25,70 | 28,86 | 45,86 | 39,62 | 40,16 | 39,28 | -0,88          |
| Juventud (14 - 26 años)            | Condiciones transmisibles y nutricionales | 8,71  | 12,26 | 11,67 | 9,61  | 8,71  | 8,02  | 11,05 | 8,47  | 5,27  | 5,28  | 5,02  | -0,26          |
|                                    | Condiciones maternas                      | 17,72 | 3,84  | 7,37  | 10,59 | 8,34  | 8,73  | 5,78  | 3,50  | 5,75  | 4,19  | 7,75  | 3,56           |
|                                    | Enfermedades no transmisibles             | 51,65 | 54,48 | 56,08 | 52,40 | 44,62 | 50,12 | 49,01 | 34,38 | 38,50 | 49,04 | 45,75 | -3,29          |
|                                    | Lesiones                                  | 7,21  | 7,78  | 7,78  | 8,56  | 17,19 | 8,20  | 8,98  | 9,78  | 14,86 | 6,96  | 9,91  | 2,95           |
|                                    | Condiciones mal clasificadas              | 14,71 | 21,64 | 17,10 | 18,84 | 21,14 | 24,92 | 25,17 | 43,87 | 35,62 | 34,53 | 31,57 | -2,97          |
| Adultez (27 - 59 años)             | Condiciones transmisibles y nutricionales | 8,86  | 8,53  | 7,13  | 6,42  | 7,96  | 7,63  | 7,37  | 8,06  | 6,21  | 4,59  | 4,66  | 0,07           |
|                                    | Condiciones maternas                      | 4,05  | 1,28  | 0,93  | 1,10  | 1,57  | 0,78  | 0,76  | 0,90  | 0,51  | 1,07  | 1,72  | 0,65           |
|                                    | Enfermedades no transmisibles             | 75,34 | 69,98 | 71,22 | 69,17 | 66,50 | 68,25 | 68,36 | 60,63 | 58,80 | 60,81 | 58,72 | -2,09          |
|                                    | Lesiones                                  | 4,05  | 6,92  | 6,76  | 6,95  | 6,48  | 5,84  | 6,21  | 4,96  | 13,88 | 5,04  | 8,05  | 3,01           |
|                                    | Condiciones mal clasificadas              | 7,71  | 13,30 | 13,97 | 16,37 | 17,49 | 17,30 | 25,45 | 20,60 | 28,48 | 26,85 | 26,85 | -1,63          |
| Persona mayor (Mayores de 60 años) | Condiciones transmisibles y nutricionales | 8,55  | 5,52  | 6,51  | 7,11  | 5,41  | 9,80  | 5,18  | 6,28  | 5,85  | 5,86  | 5,02  | -0,84          |
|                                    | Condiciones maternas                      | 0,00  | 0,00  | 0,00  | 0,00  | 0,00  | 0,00  | 0,00  | 0,00  | 0,00  | 0,00  | 0,09  | 0,09           |
|                                    | Enfermedades no transmisibles             | 77,70 | 80,20 | 77,25 | 76,43 | 75,57 | 68,13 | 76,73 | 68,82 | 70,36 | 70,86 | 74,08 | 3,22           |
|                                    | Lesiones                                  | 3,72  | 6,31  | 5,39  | 4,14  | 5,41  | 7,77  | 3,95  | 3,54  | 4,96  | 4,70  | 3,98  | -0,72          |
|                                    | Condiciones mal clasificadas              | 10,04 | 7,98  | 10,85 | 12,32 | 13,61 | 14,30 | 14,15 | 21,37 | 18,83 | 18,59 | 16,83 | -1,76          |

Fuente: SISPRO - RIPS

### Determinantes intermedios de la salud Condiciones de vida

| Determinantes intermediarios de la salud | Antioquia | Valdivia |
|--|-----------|----------|
|--|-----------|----------|

|  |      |      |
|--|------|------|
| Cobertura de servicios de electricidad (2018)                                | 98,9 | 95,3 |
| Cobertura de acueducto (2019)  | 89,8 | 37,3 |
| Cobertura de alcantarillado (2019)   | 82,0 | 18,9 |
| Índice de riesgo de la calidad del agua para consumo humano (IRCA 2019)      | 2,8  | 0,5  |
| Porcentaje de hogares sin acceso a fuentes de agua mejorada (DNP-DANE 2018)  | 13,1 | 45,9 |
| Porcentaje de hogares con inadecuada eliminación de excretas (DNP-DANE 2018) | 14,3 | 49,3 |

Fuente: SISPRO - RIPS

### Determinantes intermedios de la salud Sistema sanitario

| Determinantes intermediarios de la salud | Antioquia | Valdivia |
|--|-----------|----------|
|--|-----------|----------|

|   |      |       |
|---|------|-------|
| Porcentaje de hogares con barreras de acceso a los servicios para cuidado de la primera infancia (DNP-DANE) | 7,1  | 2,5   |
| Porcentaje de hogares con barreras de acceso a los servicios de salud (DNP- DANE)                           | 3,7  | 3,9   |
| Cobertura de afiliación al SGSSS (MSPS)   | 96,9 | 100,0 |
| Coberturas administrativas de vacunación con BCG para nacidos vivos (MSPS)                                  | 93,9 | 18,9  |
| Coberturas administrativas de vacunación con DPT 3 dosis en menores de 1 año (MSPS)                         | 95,1 | 84,4  |
| Coberturas administrativas de vacunación con polio 3 dosis en menores de 1 año (MSPS)                       | 95,1 | 84,8  |
| Coberturas administrativas de vacunación con triple viral dosis en menores de 1 año (MSPS)                  | 95,1 | 87,5  |
| Porcentaje de nacidos vivos con cuatro o más consultas de control prenatal (EEVV-DANE)                      | 90,1 | 82,0  |
| Cobertura de parto institucional (EEVV-DANE)  | 99,3 | 100,0 |
| Porcentaje de partos atendidos por personal calificado (EEVV-DANE)  | 99,3 | 99,1  |

Fuente PAI – MSPS

### Determinantes intermedios de la salud Seguridad alimentaria

| Determinantes intermediarios de la salud | Antioquia | Valdivia |
|--|-----------|----------|
|--|-----------|----------|

|  |     |     |
|--|-----|-----|
| Porcentaje de nacidos vivos con bajo peso al nacer (EEVV-DANE) | 9,5 | 9,9 |
|--|-----|-----|

Fuente: DANE