

OCCIDENTE

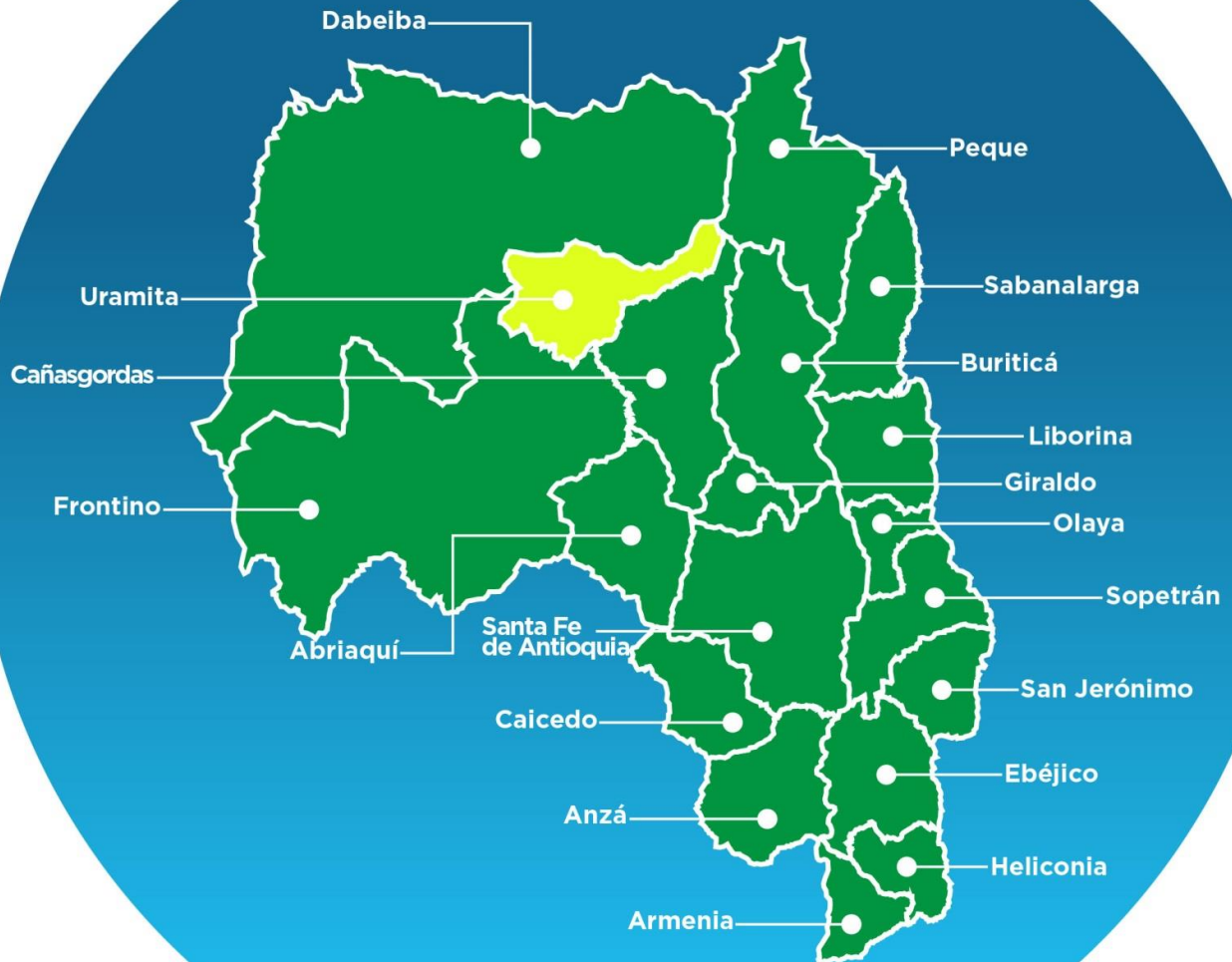

Uramita



GOBERNACIÓN DE ANTIOQUIA
SECRETARÍA SECCIONAL DE SALUD
Y PROTECCIÓN SOCIAL



UNIDOS

Subregión
Occidente



URAMITA
05842



Nombre del alcalde
JESÚS MARÍA RÚA ARIAS

Nombre del secretario de salud
ISABEL CRISTINA LOPEZ

**Temperatura media
de la cabecera
municipal °c**

**Altitud de la
cabecera municipal
M.S.N.M**

**Extensión
(km2)**

**Densidad
poblacional
habitantes por km2**

**Número de
veredas**

**Número de
corregimientos**

25

650

239

28,9

54

2

Población Total año 2020
Diferencia entre censo 2005 y 2018

Censo 2005	Censo 2018	Diferencia
8.194	6.899	↓ -1.295

Fuente: DANE

Población por área, año 2020

Cabecera municipal		Resto	
Nº	%	Nº	%
2.202	31,9	4.697	68,1

Fuente: DANE

Población por ciclo vital 2015, 2020 y 2023

Ciclo vital	2015		2020		2023	
	Número absoluto	Frecuencia relativa	Número absoluto	Frecuencia relativa	Número absoluto	Frecuencia relativa
Primera infancia (0 a 5 años)	843	12,4	827	12,0	828	11,5
Infancia (6 a 11 años)	831	12,3	800	11,6	815	11,3
Adolescencia (12 a 18)	924	13,6	860	12,5	872	12,1
Juventud (19 a 26)	872	12,9	839	12,2	847	11,7
Adultez (27 a 59)	2.474	36,5	2.546	36,9	2.676	37,0
Persona mayor (60 y más)	831	12,3	1.027	14,9	1.187	16,4
TOTAL	6.775	100	6.899	100	7.225	100

Fuente: DANE - proyecciones de población Censo 2018

Piramide poblacional 2015, 2020 y 2023

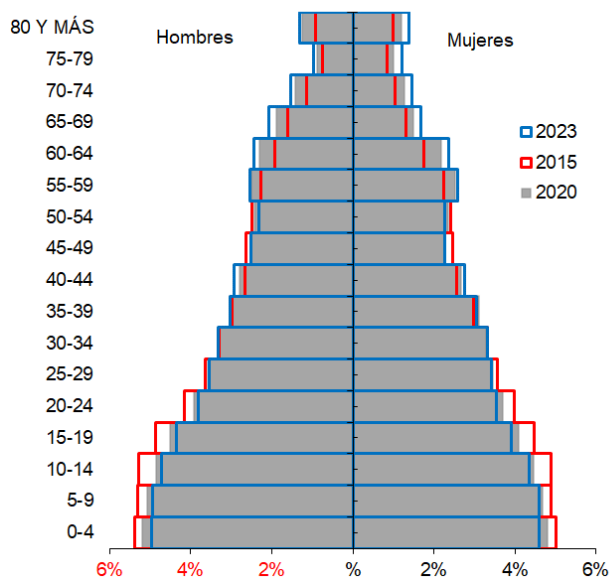

Fuente: DANE

Indicadores de estructura demográfica 2015, 2020 y 2023

Índice Demográfico	Año		
	2015	2020	2023
Poblacion total	6.775	6.899	7.225
Poblacion Masculina	3.477	3.548	3.706
Poblacion femenina	3.298	3.351	3.519
Relación hombres:mujer	105,43	105,88	105
Razón niños:mujer	45	44	43
Índice de infancia	31	29	28
Índice de juventud	25	23	23
Índice de vejez	12	15	16
Índice de envejecimiento	40	51	58
Índice demografico de dependencia	64,92	65,29	65,94
Índice de dependencia infantil	50,75	48,08	46,65
Índice de dependencia mayores	14,17	17,20	19,29
Índice de Friz	175,18	164,41	156,99

Fuente: DANE

Comparación entre la tasa de crecimiento y las tasas brutas de natalidad, mortalidad 2005 – 2018

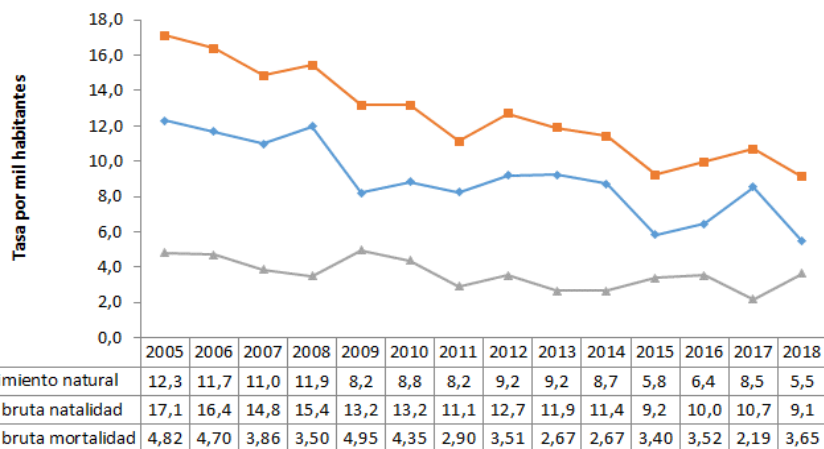

Fuente: DANE

Total defunciones (por residencia) año 2018

30

Total de nacimientos (por residencia) año 2018

75

Tasa de fecundidad específica en mujeres de 10 a 14 años

2,9

Tasa de fecundidad específica en mujeres de 15 a 19 años

67,3

Mortalidad según grandes grupos de causas OPS lista 6/67 2005 – 2018

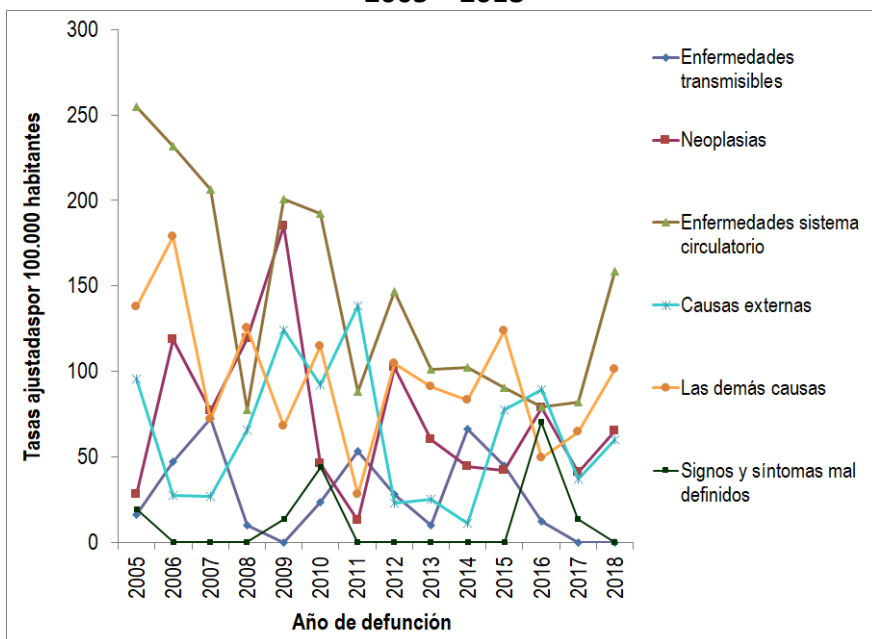

Fuente: DANE

Semaforización de la mortalidad materno – infantil y niñez. 2018

Causa de muerte	Antioquia	Uramita
Razón de mortalidad materna	37,50	0,00
Tasa de mortalidad neonatal	5,40	13,33
Tasa de mortalidad infantil	8,50	26,67
Tasa de mortalidad en la niñez	10,20	26,67
Tasa de mortalidad por IRA en menores de cinco años	6,30	0,00
Tasa de mortalidad por EDA en menores de cinco años	2,20	0,00
Tasa de mortalidad por desnutrición en menores de cinco años	1,90	0,00

Fuente: DANE

Población en condición de discapacidad - Distribución de las alteraciones permanentes 2020

Tipo de discapacidad	Personas	Proporción**
El movimiento del cuerpo, manos, brazos, piernas	171	61,73
El sistema cardiorespiratorio y las defensas	40	14,44
El sistema genital y reproductivo	19	6,86
El sistema nervioso	136	49,10
La digestión, el metabolismo, las hormonas	12	4,33
La piel	8	2,89
La voz y el habla	68	24,55
Los demás órganos de los sentidos (olfato, tacto y gusto)	4	1,44
Los oídos	49	17,69
Los ojos	85	30,69
Total	277	

Fuente: Registro para la Localización y Caracterización de Personas con Discapacidad (RLCPD). Datos disponibles en el cubo de discapacidad del Ministerio de Salud y Protección Social, agosto de 2020.

05842

URAMITA



Distribución porcentual de las principales causas de morbilidad atendida, por ciclo de vida 2009-2019

Ciclo vital	Gran causa de morbilidad	Total											Δ pp 2019-2018
		2009	2010	2011	2012	2013	2014	2015	2016	2017	2018	2019	
Primera infancia (0 - 5 años)	Condiciones transmisibles y nutricionales	47,47	54,59	59,57	57,06	40,80	32,21	21,51	31,97	23,40	24,04	20,20	-3,84
	Condiciones perinatales	4,34	0,65	3,72	2,94	2,85	0,96	0,00	0,00	0,00	1,64	2,77	1,13
	Enfermedades no transmisibles	30,00	20,85	22,34	29,12	29,79	40,14	43,82	40,82	57,45	44,26	42,53	-1,73
	Lesiones	4,46	10,19	6,03	6,18	6,83	16,83	12,75	0,68	0,00	11,48	9,53	-1,94
	Condiciones mal clasificadas	13,73	13,72	8,33	4,71	19,73	9,86	21,91	26,53	19,15	18,58	24,96	6,39
Infancia (6 - 11 años)	Condiciones transmisibles y nutricionales	23,86	30,89	27,61	27,50	33,81	30,00	18,31	17,12	16,18	11,51	8,66	-2,84
	Condiciones maternas	0,00	0,00	0,75	0,00	0,00	0,00	0,00	0,00	0,00	0,00	0,12	0,12
	Enfermedades no transmisibles	45,85	37,80	57,09	52,92	48,36	42,00	44,37	47,75	39,71	45,24	54,51	9,27
	Lesiones	11,41	14,23	7,09	13,33	5,74	8,67	19,01	4,50	5,88	8,73	9,03	0,30
	Condiciones mal clasificadas	18,88	17,07	7,46	6,25	12,09	19,33	18,31	30,63	38,24	34,52	27,68	-6,85
Adolescencia (12 - 18 años)	Condiciones transmisibles y nutricionales	20,83	11,09	9,91	10,42	13,38	9,17	6,57	7,14	20,37	8,86	5,13	-3,72
	Condiciones maternas	6,02	5,38	14,86	17,62	9,95	7,89	7,07	0,65	11,11	1,11	2,08	0,97
	Enfermedades no transmisibles	44,42	52,53	54,72	46,65	54,32	41,83	48,23	45,45	34,26	46,68	51,66	4,99
	Lesiones	14,55	10,28	8,73	9,68	8,32	16,33	9,60	15,58	12,04	11,44	13,66	2,22
	Condiciones mal clasificadas	14,18	20,72	11,79	15,63	14,03	24,77	28,54	31,17	22,22	31,92	27,46	-4,46
Juventud (14 - 26 años)	Condiciones transmisibles y nutricionales	9,29	11,66	12,92	12,63	11,37	8,14	8,77	8,53	3,07	6,00	7,27	1,27
	Condiciones maternas	16,01	9,87	12,92	16,33	8,13	10,02	8,11	5,69	7,98	5,45	8,87	3,42
	Enfermedades no transmisibles	53,32	59,38	54,68	53,03	63,61	53,36	50,88	42,18	39,26	46,91	47,95	1,04
	Lesiones	8,49	7,67	8,05	7,07	5,74	9,23	9,65	14,22	20,86	10,55	10,28	-0,27
	Condiciones mal clasificadas	12,89	11,42	11,42	10,94	11,16	19,25	22,59	29,38	28,83	31,09	25,64	-5,46
Adultez (27 - 59 años)	Condiciones transmisibles y nutricionales	9,07	10,04	9,88	9,56	8,57	10,61	6,85	3,99	9,03	6,90	5,09	-1,81
	Condiciones maternas	1,80	1,33	3,38	2,29	2,64	1,73	1,40	0,10	0,81	0,46	1,39	0,92
	Enfermedades no transmisibles	70,52	69,24	66,80	71,45	70,79	67,99	67,41	70,21	67,58	70,28	65,12	-5,15
	Lesiones	7,82	7,60	10,01	6,94	7,80	7,22	7,26	4,50	7,90	5,19	8,35	3,16
	Condiciones mal clasificadas	10,78	11,79	9,94	9,76	10,21	12,46	17,08	21,19	14,68	17,18	20,05	2,88
Persona mayor (Mayores de 60 años)	Condiciones transmisibles y nutricionales	6,65	9,38	6,67	4,35	3,93	3,87	5,77	2,93	4,07	3,08	3,84	0,76
	Condiciones maternas	0,00	0,00	0,00	0,00	0,00	0,00	0,00	0,00	0,00	0,00	0,09	0,09
	Enfermedades no transmisibles	81,98	74,49	78,87	85,04	84,49	84,52	78,97	81,36	85,57	80,18	81,37	1,19
	Lesiones	3,88	4,51	7,68	3,24	4,21	2,29	3,33	3,25	2,85	5,81	3,08	-2,73
	Condiciones mal clasificadas	7,49	11,63	6,79	7,37	7,38	9,32	11,92	12,46	7,52	10,93	11,62	0,69

Fuente: SISPRO - RIPS

Determinantes intermedios de la salud Condiciones de vida

Determinantes intermediarios de la salud	Antioquia	Uramita
Cobertura de servicios de electricidad (2018)	98,9	96,4
Cobertura de acueducto (2019)	89,8	SD
Cobertura de alcantarillado (2019)	82,0	SD
Índice de riesgo de la calidad del agua para consumo humano (IRCA 2019)	2,8	7,6
Porcentaje de hogares sin acceso a fuentes de agua mejorada (DNP-DANE 2018)	13,1	42,6
Porcentaje de hogares con inadecuada eliminación de excretas (DNP-DANE 2018)	14,3	56,0

Fuente: SISPRO - RIPS

Determinantes intermedios de la salud Sistema sanitario

Determinantes intermediarios de la salud	Antioquia	Uramita
Porcentaje de hogares con barreras de acceso a los servicios para cuidado de la primera infancia (DNP-DANE)	7,1	2,6
Porcentaje de hogares con barreras de acceso a los servicios de salud (DNP-DANE)	3,7	2,7
Cobertura de afiliación al SGSSS (MSPS)	96,9	92,5
Coberturas administrativas de vacunación con BCG para nacidos vivos (MSPS)	93,9	28,9
Coberturas administrativas de vacunación con DPT 3 dosis en menores de 1 año (MSPS)	95,1	84,4
Coberturas administrativas de vacunación con polio 3 dosis en menores de 1 año (MSPS)	95,1	84,4
Coberturas administrativas de vacunación con triple viral dosis en menores de 1 año (MSPS)	95,1	93,1
Porcentaje de nacidos vivos con cuatro o más consultas de control prenatal (EEVV-DANE)	90,1	80,0
Cobertura de parto institucional (EEVV-DANE)	99,3	89,0
Porcentaje de partos atendidos por personal calificado (EEVV-DANE)	99,3	89,3

Fuente PAI - MSPS

Determinantes intermedios de la salud Seguridad alimentaria

Determinantes intermediarios de la salud	Antioquia	Uramita
Porcentaje de nacidos vivos con bajo peso al nacer (EEVV-DANE)	9,5	4,2

Fuente: DANE

Secretaría Seccional de Salud y Protección Social de Antioquia

Subsecretaría de Planeación para la Atención en Salud

2021