

SUROESTE



Titiribí



GOBERNACIÓN DE ANTIOQUIA
SECRETARÍA SECCIONAL DE SALUD
Y PROTECCIÓN SOCIAL



UNIDOS

Subregión
Suroeste



TITIRIBÍ
05809



Nombre del alcalde
JUAN GUILLERMO BOLÍVAR COLORADO

Nombre del secretario de salud
DIANA LEONOR LOAIZA VASQUEZ

Temperatura media de la cabecera municipal °c	Altitud de la cabecera municipal M.S.N.M	Extensión (km2)	Densidad poblacional habitantes por km2	Número de veredas	Número de corregimientos
21	1550	144	74,4	16	4

Población Total año 2020
Diferencia entre censo 2005 y 2018

Censo 2005	Censo 2018	Diferencia
14.881	10.719	↓ -4.162

Fuente: DANE

Población por área, año 2020

Cabecera municipal		Resto	
N°	%	N°	%
4.936	46,0	5.783	54,0

Fuente: DANE

Población por ciclo vital 2015, 2020 y 2023

Ciclo vital	2015		2020		2023	
	Número absoluto	Frecuencia relativa	Número absoluto	Frecuencia relativa	Número absoluto	Frecuencia relativa
Primera infancia (0 a 5 años)	790	6,9	689	6,4	682	6,1
Infancia (6 a 11 años)	956	8,4	818	7,6	827	7,4
Adolescencia (12 a 18)	1.273	11,1	1.078	10,1	1.071	9,5
Juventud (19 a 26)	1.345	11,8	1.170	10,9	1.159	10,3
Adultez (27 a 59)	4.944	43,2	4.615	43,1	4.807	42,8
Persona mayor (60 y más)	2.137	18,7	2.349	21,9	2.680	23,9
TOTAL	11.445	100	10.719	100	11.226	100

Fuente: DANE - proyecciones de población Censo 2018

Piramide poblacional 2015, 2020 y 2023

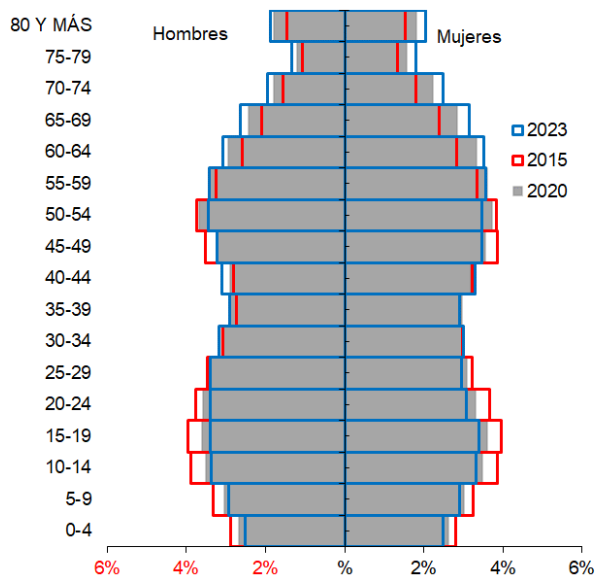

Indicadores de estructura demográfica 2015, 2020 y 2023

Índice Demográfico	Año		
	2015	2020	2023
Poblacion total	11.445	10.719	11.226
Poblacion Masculina	5.630	5.270	5.519
Poblacion femenina	5.815	5.449	5.707
Relación hombres:mujer	96,82	96,71	97
Razón niños:mujer	24	23	23
Índice de infancia	20	18	18
Índice de juventud	22	21	20
Índice de vejez	19	22	24
Índice de envejecimiento	93	120	136
Índice demografico de dependencia	49,80	51,44	53,36
Índice de dependencia infantil	29,97	27,75	26,86
Índice de dependencia mayores	19,83	23,69	26,50
Índice de Friz	111,13	102,90	96,84

Fuente: DANE

Comparación entre la tasa de crecimiento y las tasas brutas de natalidad, mortalidad 2005 – 2018

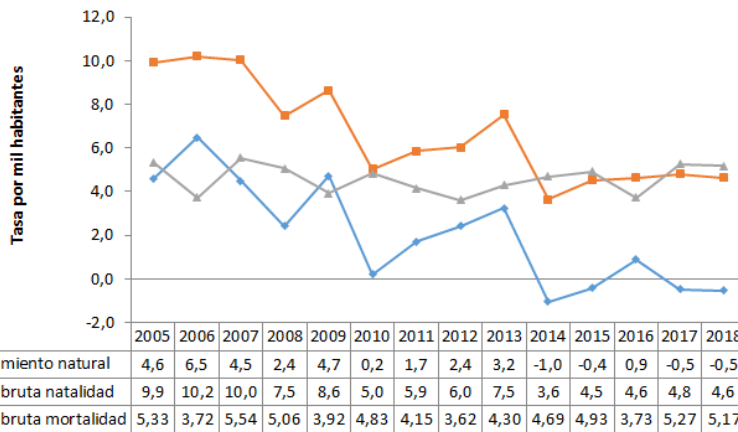

Fuente: DANE

Total defunciones (por residencia) año 2018
76

Total de nacimientos (por residencia) año 2018
68

Tasa de fecundidad específica en mujeres de 10 a 14 años
1,8

Tasa de fecundidad específica en mujeres de 15 a 19 años
59,3

Mortalidad según grandes grupos de causas OPS lista 6/67 2005 – 2018

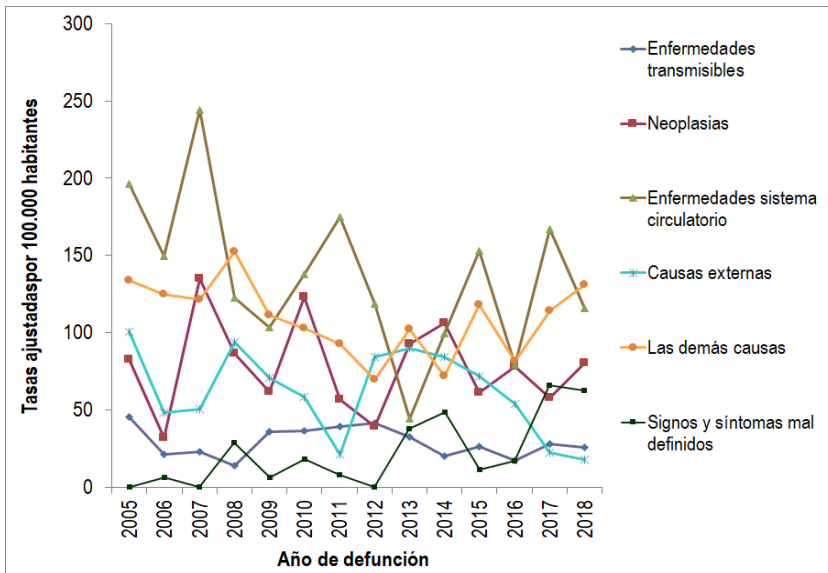

Fuente: DANE

Semaforización de la mortalidad materno – infantil y niñez. 2018

Causa de muerte	Antioquia	Titiribí
Razón de mortalidad materna	37,50	1470,59
Tasa de mortalidad neonatal	5,40	14,71
Tasa de mortalidad infantil	8,50	14,71
Tasa de mortalidad en la niñez	10,20	14,71
Tasa de mortalidad por IRA en menores de cinco años	6,30	0,00
Tasa de mortalidad por EDA en menores de cinco años	2,20	0,00
Tasa de mortalidad por desnutrición en menores de cinco años	1,90	0,00

Fuente: DANE

Población en condición de discapacidad - Distribución de las alteraciones permanentes 2020

Tipo de discapacidad	Personas	Proporción**
El movimiento del cuerpo, manos, brazos, piernas	153	45,54
El sistema cardiorrespiratorio y las defensas	30	8,93
El sistema genital y reproductivo	11	3,27
El sistema nervioso	184	54,76
La digestión, el metabolismo, las hormonas	7	2,08
La piel	5	1,49
La voz y el habla	82	24,40
Los demás órganos de los sentidos (olfato, tacto y gusto)	6	1,79
Los oídos	44	13,10
Los ojos	77	22,92
Total	336	

Fuente: Registro para la Localización y Caracterización de Personas con Discapacidad (RLCPD). Datos disponibles en el cubo de discapacidad del Ministerio de Salud y Protección Social, agosto de 2020.

Distribución porcentual de las principales causas de morbilidad atendida, por ciclo de vida 2009-2019

Ciclo vital	Gran causa de morbilidad	Total											Δ pp 2019-2018
		2009	2010	2011	2012	2013	2014	2015	2016	2017	2018	2019	
Primera infancia (0 - 5 años)	Condiciones transmisibles y nutricionales	41,05	22,73	13,64	35,37	44,26	28,19	26,11	27,85	31,38	27,69	24,12	-3,57
	Condiciones perinatales	5,68	10,91	1,14	2,62	1,99	9,32	1,55	0,00	2,02	0,54	1,61	1,06
	Enfermedades no transmisibles	34,93	46,36	68,18	44,54	33,90	40,73	44,68	48,10	30,16	40,17	40,51	0,34
	Lesiones	7,42	5,45	1,14	4,80	5,39	8,99	6,38	3,80	9,11	5,10	6,00	0,90
	Condiciones mal clasificadas	10,92	14,55	15,91	12,66	14,47	12,76	21,28	20,25	27,33	26,49	27,76	1,27
Infancia (6 - 11 años)	Condiciones transmisibles y nutricionales	16,47	18,60	11,76	22,73	17,52	13,10	17,83	15,82	15,67	10,59	16,51	5,92
	Condiciones maternas	1,18	0,00	2,35	0,00	0,00	0,00	0,00	0,00	0,00	0,00	0,00	0,00
	Enfermedades no transmisibles	48,24	39,53	52,94	60,45	52,10	54,76	54,92	60,76	49,53	57,81	44,84	-12,97
	Lesiones	10,59	13,95	25,88	6,36	8,64	9,29	6,15	11,39	13,79	8,85	9,35	0,50
	Condiciones mal clasificadas	23,53	27,91	7,06	10,45	21,73	22,86	21,11	12,03	21,00	22,74	29,30	6,56
Adolescencia (12 - 18 años)	Condiciones transmisibles y nutricionales	4,35	4,58	6,63	9,45	11,72	12,05	11,14	14,79	8,74	7,08	5,27	-1,81
	Condiciones maternas	2,17	0,00	0,00	6,59	8,79	1,76	3,50	0,00	5,64	3,84	1,49	-2,35
	Enfermedades no transmisibles	69,57	74,51	51,02	55,82	50,46	48,12	49,45	52,10	47,77	50,75	53,59	2,84
	Lesiones	5,43	7,19	21,94	11,65	8,88	12,72	9,67	9,75	13,38	9,60	7,93	-1,67
	Condiciones mal clasificadas	18,48	13,73	20,41	16,48	20,15	25,36	26,24	23,36	24,48	28,73	31,72	2,98
Juventud (14 - 26 años)	Condiciones transmisibles y nutricionales	10,08	6,18	10,34	7,62	10,12	7,41	7,53	10,71	11,37	7,92	8,84	0,92
	Condiciones maternas	17,05	20,79	113,36	6,22	7,22	6,24	6,20	5,50	7,88	5,04	4,64	-0,40
	Enfermedades no transmisibles	53,10	44,94	59,91	61,59	53,87	53,41	54,59	52,68	49,46	52,14	48,97	-3,17
	Lesiones	9,69	15,73	6,03	11,98	7,07	12,74	11,41	10,42	10,89	9,40	9,59	0,19
	Condiciones mal clasificadas	10,08	12,36	10,34	12,60	21,73	20,21	20,26	20,69	20,40	25,51	27,97	2,46
Adultez (27 - 59 años)	Condiciones transmisibles y nutricionales	5,58	6,57	2,62	6,86	5,85	5,89	6,05	6,30	7,29	4,50	5,49	0,99
	Condiciones maternas	2,87	2,06	1,57	1,35	0,98	2,33	0,33	0,45	0,68	0,83	0,40	-0,43
	Enfermedades no transmisibles	76,47	71,52	79,81	74,35	72,82	71,88	72,81	75,01	70,07	70,94	68,95	-1,99
	Lesiones	5,81	7,60	8,04	6,28	6,01	6,25	5,46	6,46	8,09	6,88	6,82	-0,07
	Condiciones mal clasificadas	9,28	12,24	7,95	11,16	14,34	13,65	15,36	11,78	13,87	16,85	18,35	1,50
Persona mayor (Mayores de 60 años)	Condiciones transmisibles y nutricionales	3,44	5,40	2,96	2,27	4,29	4,32	3,89	3,08	4,52	2,12	3,74	1,62
	Condiciones maternas	0,00	0,00	0,16	0,00	0,00	0,05	0,00	0,00	0,00	0,00	0,00	0,00
	Enfermedades no transmisibles	86,61	78,87	83,49	84,39	80,56	80,62	79,07	82,02	80,63	79,77	80,97	1,20
	Lesiones	4,08	9,62	4,05	6,40	5,08	4,29	4,37	4,94	3,85	3,88	3,44	-0,44
	Condiciones mal clasificadas	5,87	6,10	9,35	6,95	10,07	10,72	12,67	9,96	11,00	14,23	11,85	-2,37

Fuente: SISPRO - RIPS

Determinantes intermedios de la salud Condiciones de vida

Determinantes intermediarios de la salud	Antioquia	Titiribí
Cobertura de servicios de electricidad (2018)	98,9	99,6
Cobertura de acueducto (2019)	89,8	66,0
Cobertura de alcantarillado (2019)	82,0	53,8
Índice de riesgo de la calidad del agua para consumo humano (IRCA 2019)	2,8	0,3
Porcentaje de hogares sin acceso a fuentes de agua mejorada (DNP-DANE 2018)	13,1	15,0
Porcentaje de hogares con inadecuada eliminación de excretas (DNP-DANE 2018)	14,3	8,1

Fuente: SISPRO - RIPS

Determinantes intermedios de la salud Sistema sanitario

Determinantes intermediarios de la salud	Antioquia	Titiribí
Porcentaje de hogares con barreras de acceso a los servicios para cuidado de la primera infancia (DNP-DANE)	7,1	1,3
Porcentaje de hogares con barreras de acceso a los servicios de salud (DNP-DANE)	3,7	1,0
Cobertura de afiliación al SGSSS (MSPS)	96,9	67,4
Coberturas administrativas de vacunación con BCG para nacidos vivos (MSPS)	93,9	37,9
Coberturas administrativas de vacunación con DPT 3 dosis en menores de 1 año (MSPS)	95,1	100,0
Coberturas administrativas de vacunación con polio 3 dosis en menores de 1 año (MSPS)	95,1	98,5
Coberturas administrativas de vacunación con triple viral dosis en menores de 1 año (MSPS)	95,1	95,0
Porcentaje de nacidos vivos con cuatro o más consultas de control prenatal (EEVV-DANE)	90,1	94,1
Cobertura de parto institucional (EEVV-DANE)	99,3	100,0
Porcentaje de partos atendidos por personal calificado (EEVV-DANE)	99,3	100,0

Fuente PAI - MSPS

Determinantes intermedios de la salud Seguridad alimentaria

Determinantes intermediarios de la salud	Antioquia	Titiribí
Porcentaje de nacidos vivos con bajo peso al nacer (EEVV-DANE)	9,5	1,5

Fuente: DANE