

NORDESTE



Santo Domingo



GOBERNACIÓN DE ANTIOQUIA
SECRETARÍA SECCIONAL DE SALUD
Y PROTECCIÓN SOCIAL



UNIDOS

Subregión
Nordeste



SANTO DOMINGO

05690



Nombre del alcalde

MARIO ALBERTO MONSALVE HERNÁNDEZ

Nombre del secretario de salud

DIANA CRISTINA GIRALDO MARIN

**Temperatura media
de la cabecera
municipal °c**

19

**Altitud de la
cabecera municipal
M.S.N.M**

1975

**Extensión
(km2)**

274

**Densidad
poblacional
habitantes por km2**

45

**Número de
veredas**

56

**Número de
corregimientos**

6

Población Total año 2020

Diferencia entre censo 2005 y 2018

Censo 2005	Censo 2018	Diferencia
9.808	12.324	↑ 2.516

Fuente: DANE

Población por área, año 2020

Cabecera municipal		Resto	
Nº	%	Nº	%
2.830	23,0	9.494	77,0

Fuente: DANE

Población por ciclo vital 2015, 2020 y 2023

Ciclo vital	2015		2020		2023	
	Número absoluto	Frecuencia relativa	Número absoluto	Frecuencia relativa	Número absoluto	Frecuencia relativa
Primera infancia (0 a 5 años)	1.018	8,4	984	8,0	980	7,6
Infancia (6 a 11 años)	1.154	9,5	1.100	8,9	1.118	8,7
Adolescencia (12 a 18)	1.463	12,1	1.361	11,0	1.371	10,6
Juventud (19 a 26)	1.562	12,9	1.479	12,0	1.503	11,6
Adultez (27 a 59)	5.007	41,4	5.091	41,3	5.289	41,0
Persona mayor (60 y más)	1.892	15,6	2.309	18,7	2.646	20,5
TOTAL	12.096	100	12.324	100	12.907	100

Fuente: DANE - proyecciones de población Censo 2018

Piramide poblacional 2015, 2020 y 2023

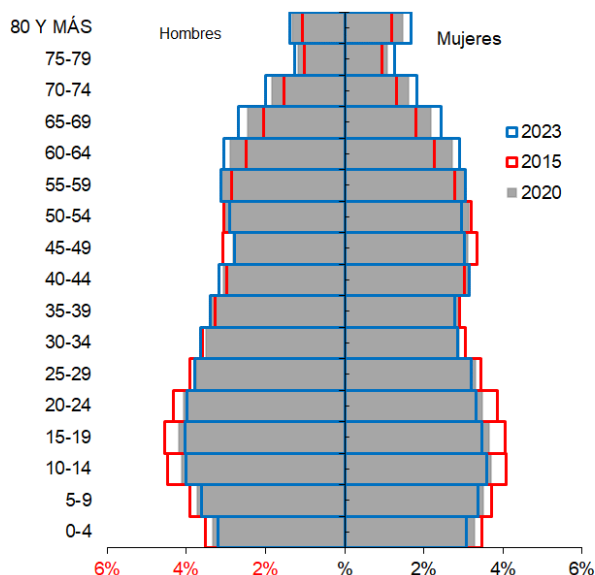

Fuente: DANE

Indicadores de estructura demográfica 2015, 2020 y 2023

Índice Demográfico	Año		
	2015	2020	2023
Poblacion total	12.096	12.324	12.907
Poblacion Masculina	6.236	6.382	6.718
Poblacion femenina	5.860	5.942	6.189
Relación hombres:mujer	106,42	107,40	109
Razón niños:mujer	29	29	29
Indice de infancia	23	22	21
Indice de juventud	24	22	22
Indice de vejez	16	19	21
Indice de envejecimiento	68	87	98
Indice demografico de dependencia	51,58	53,30	54,82
Indice de dependencia infantil	35,08	33,20	32,28
Indice de dependencia mayores	16,50	20,10	22,54
Indice de Friz	125,79	118,91	114,17

Fuente: DANE

05690

SANTO DOMINGO



Comparación entre la tasa de crecimiento y las tasas brutas de natalidad, mortalidad 2005 – 2018

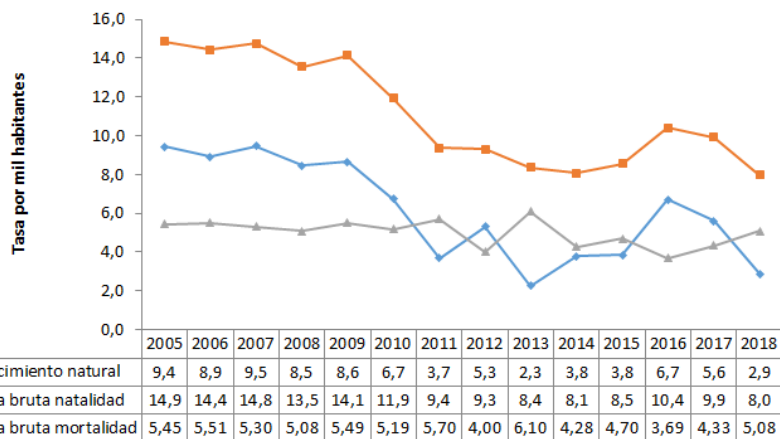

Fuente: DANE

Total defunciones (por residencia) año 2018

51

Total de nacimientos (por residencia) año 2018

80

Tasa de fecundidad específica en mujeres de 10 a 14 años

6,4

Tasa de fecundidad específica en mujeres de 15 a 19 años

32,1

Mortalidad según grandes grupos de causas OPS lista 6/67 2005 – 2018

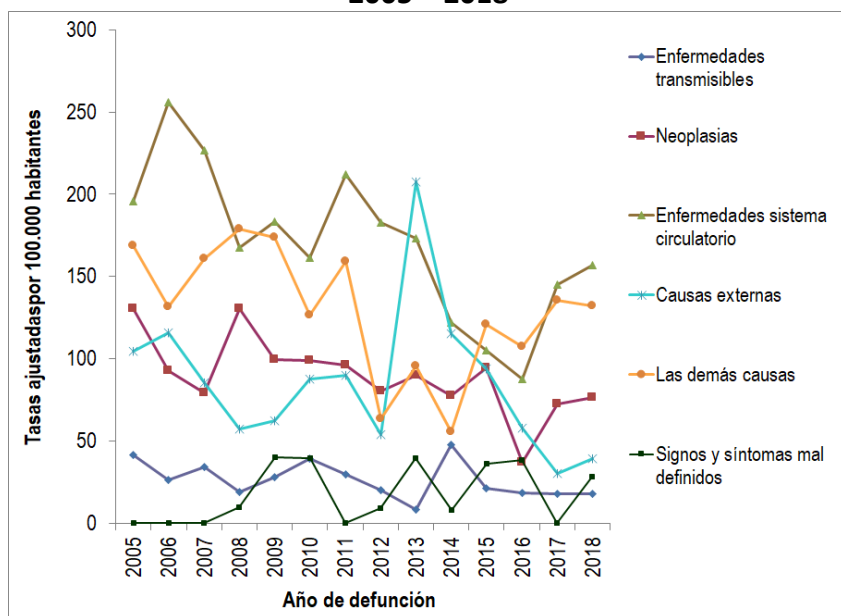

Fuente: DANE

Semaforización de la mortalidad materno – infantil y niñez. 2018

Causa de muerte	Antioquia	Santo Domingo
Razón de mortalidad materna	37,50	0,00
Tasa de mortalidad neonatal	5,40	25,00
Tasa de mortalidad infantil	8,50	25,00
Tasa de mortalidad en la niñez	10,20	25,00
Tasa de mortalidad por IRA en menores de cinco años	6,30	0,00
Tasa de mortalidad por EDA en menores de cinco años	2,20	0,00
Tasa de mortalidad por desnutrición en menores de cinco años	1,90	0,00

Fuente: DANE

Población en condición de discapacidad - Distribución de las alteraciones permanentes 2020

Tipo de discapacidad	Personas	Proporción**
El movimiento del cuerpo, manos, brazos, piernas	132	46,15
El sistema cardiorrespiratorio y las defensas	31	10,84
El sistema genital y reproductivo	7	2,45
El sistema nervioso	176	61,54
La digestión, el metabolismo, las hormonas	12	4,20
La piel	8	2,80
La voz y el habla	79	27,62
Los demás órganos de los sentidos (olfato, tacto y gusto)	1	0,35
Los oídos	35	12,24
Los ojos	57	19,93
Total	286	

Fuente: Registro para la Localización y Caracterización de Personas con Discapacidad (RLCPD). Datos disponibles en el cubo de discapacidad del Ministerio de Salud y Protección Social, agosto de 2020.

Distribución porcentual de las principales causas de morbilidad atendida, por ciclo de vida 2009-2019

Ciclo vital	Gran causa de morbilidad	Total										Δ pp 2019-2018	
		2009	2010	2011	2012	2013	2014	2015	2016	2017	2018		2019
Primera infancia (0 - 5 años)	Condiciones transmisibles y nutricionales	48,02	29,11	42,74	36,01	33,41	37,17	28,91	20,34	38,02	31,61	26,81	-4,80
	Condiciones perinatales	3,97	6,33	5,98	10,29	1,24	1,46	2,39	8,90	5,72	3,70	0,57	-3,13
	Enfermedades no transmisibles	32,74	53,16	38,46	31,83	41,53	35,54	41,74	41,53	33,23	32,30	45,36	13,07
	Lesiones	5,16	3,80	5,98	11,58	7,22	8,33	8,91	10,59	7,42	6,71	10,29	3,58
	Condiciones mal clasificadas	10,12	7,59	6,84	10,29	16,59	17,51	18,04	18,64	15,61	25,68	16,97	-8,71
Infancia (6 - 11 años)	Condiciones transmisibles y nutricionales	21,07	9,23	9,68	20,18	21,09	20,54	11,96	4,19	22,59	14,71	12,81	-1,90
	Condiciones maternas	0,00	0,00	0,00	0,00	0,00	0,00	0,72	0,00	0,00	0,00	0,26	0,26
	Enfermedades no transmisibles	56,32	36,92	66,13	47,25	42,38	42,18	52,17	76,65	46,85	50,52	52,97	2,45
	Lesiones	6,51	24,62	17,74	17,43	15,63	18,37	21,38	11,38	8,70	9,38	10,17	0,80
	Condiciones mal clasificadas	16,09	29,23	6,45	15,14	20,90	18,91	13,77	7,78	21,85	25,39	23,78	-1,61
Adolescencia (12 - 18 años)	Condiciones transmisibles y nutricionales	14,35	19,18	10,43	5,63	9,33	10,39	7,02	5,45	10,44	8,44	8,00	-0,44
	Condiciones maternas	7,49	2,74	9,82	1,73	1,37	4,94	8,56	10,26	2,55	3,08	2,53	-0,55
	Enfermedades no transmisibles	50,55	43,84	47,24	53,03	47,60	40,11	48,29	45,83	45,50	46,52	52,93	6,42
	Lesiones	9,52	16,44	13,50	19,91	9,85	15,11	13,87	15,06	13,92	8,93	14,60	5,67
	Condiciones mal clasificadas	18,10	17,81	19,02	19,70	31,85	29,44	22,26	23,40	27,59	33,04	21,93	-11,10
Juventud (14 - 26 años)	Condiciones transmisibles y nutricionales	12,46	6,36	8,46	7,68	8,28	8,13	3,09	5,70	10,78	9,39	6,81	-2,59
	Condiciones maternas	9,97	2,31	8,16	11,88	11,04	10,07	14,05	19,52	9,26	7,25	5,63	-1,62
	Enfermedades no transmisibles	52,79	50,87	52,57	56,81	48,47	48,81	42,14	39,72	47,57	48,89	52,18	3,29
	Lesiones	12,32	26,01	16,31	10,43	10,28	12,80	20,36	17,62	9,76	9,17	12,57	3,39
	Condiciones mal clasificadas	12,46	14,45	14,50	13,19	21,93	20,19	20,36	17,44	22,63	25,30	22,82	-2,48
Adultez (27 - 59 años)	Condiciones transmisibles y nutricionales	9,92	7,88	4,47	5,87	7,54	5,93	4,30	6,83	6,28	6,31	4,81	-1,50
	Condiciones maternas	2,41	2,39	1,63	2,05	1,37	1,44	3,04	4,15	1,35	1,33	1,18	-0,15
	Enfermedades no transmisibles	70,82	73,51	71,41	74,02	68,93	65,44	68,15	63,93	68,07	68,97	72,35	3,38
	Lesiones	5,74	9,07	8,27	9,50	6,01	8,15	8,28	10,06	8,48	6,03	6,97	0,94
	Condiciones mal clasificadas	11,11	7,16	14,23	8,56	16,15	19,04	16,24	15,04	15,81	17,36	14,69	-2,67
Persona mayor (Mayores de 60 años)	Condiciones transmisibles y nutricionales	7,18	6,30	3,35	5,76	4,77	5,10	5,02	6,80	4,56	3,30	3,43	0,13
	Condiciones maternas	0,00	0,00	0,00	0,00	0,00	0,00	0,05	0,00	0,00	0,00	0,00	0,00
	Enfermedades no transmisibles	80,91	77,78	77,84	78,46	82,52	78,40	76,78	70,27	82,68	80,14	83,58	3,44
	Lesiones	2,76	9,63	6,44	7,58	3,65	6,43	7,14	13,98	3,74	4,90	3,62	-1,28
	Condiciones mal clasificadas	9,15	6,30	12,37	8,19	9,06	10,07	11,01	8,96	9,02	11,66	9,37	-2,29

Fuente: SISPRO - RIPS

Determinantes intermedios de la salud Condiciones de vida

Determinantes intermedios de la salud	Antioquia	Santo Domingo
Cobertura de servicios de electricidad (2018)	98,9	98,3
Cobertura de acueducto (2019)	89,8	48,2
Cobertura de alcantarillado (2019)	82,0	21,3
Índice de riesgo de la calidad del agua para consumo humano (IRCA 2019)	2,8	0,1
Porcentaje de hogares sin acceso a fuentes de agua mejorada (DNP-DANE 2018)	13,1	45,2
Porcentaje de hogares con inadecuada eliminación de excretas (DNP-DANE 2018)	14,3	34,8

Fuente: SISPRO - RIPS

Determinantes intermedios de la salud Sistema sanitario

Determinantes intermedios de la salud	Antioquia	Santo Domingo
Porcentaje de hogares con barreras de acceso a los servicios para cuidado de la primera infancia (DNP-DANE)	7,1	1,5
Porcentaje de hogares con barreras de acceso a los servicios de salud (DNP-DANE)	3,7	3,4
Cobertura de afiliación al SGSSS (MSPS)	96,9	63,2
Coberturas administrativas de vacunación con BCG para nacidos vivos (MSPS)	93,9	2,6
Coberturas administrativas de vacunación con DPT 3 dosis en menores de 1 año (MSPS)	95,1	91,0
Coberturas administrativas de vacunación con polio 3 dosis en menores de 1 año (MSPS)	95,1	91,0
Coberturas administrativas de vacunación con triple viral dosis en menores de 1 año (MSPS)	95,1	83,7
Porcentaje de nacidos vivos con cuatro o más consultas de control prenatal (EEVV-DANE)	90,1	88,8
Cobertura de parto institucional (EEVV-DANE)	99,3	100,0
Porcentaje de partos atendidos por personal calificado (EEVV-DANE)	99,3	100,0

Fuente PAI - MSPS

Determinantes intermedios de la salud Seguridad alimentaria

Determinantes intermedios de la salud	Antioquia	Santo Domingo
Porcentaje de nacidos vivos con bajo peso al nacer (EEVV-DANE)	9,5	7,5

Fuente: DANE