

# ORIENTE



# San Vicente Ferrer



GOBERNACIÓN DE ANTIOQUIA  
SECRETARÍA SECCIONAL DE SALUD  
Y PROTECCIÓN SOCIAL



UNIDOS

# Subregión Oriente



# SAN VICENTE 05674



**Nombre del alcalde**  
YIMI ARLEY GIRALDO MARÍN

**Nombre del secretario de salud**  
ASTRID JOHANA VARGAS MONSALVE

<b>Temperatura media de la cabecera municipal °c</b>	<b>Altitud de la cabecera municipal M.S.N.M</b>	<b>Extensión (km2)</b>	<b>Densidad poblacional habitantes por km2</b>	<b>Número de veredas</b>	<b>Número de corregimientos</b>
17	2150	246	91,3	40	1

**Población Total año 2020**  
**Diferencia entre censo 2005 y 2018**

Censo 2005	Censo 2018	Diferencia
16.047	22.469	↑ 6.422

Fuente: DANE

**Población por área, año 2020**

Cabecera municipal		Resto	
N°	%	N°	%
5.971	26,6	16.498	73,4

Fuente: DANE

**Población por ciclo vital 2015, 2020 y 2023**

Ciclo vital	2015		2020		2023	
	Número absoluto	Frecuencia relativa	Número absoluto	Frecuencia relativa	Número absoluto	Frecuencia relativa
Primera infancia (0 a 5 años)	1.877	9,3	1.996	8,9	1.993	8,5
Infancia (6 a 11 años)	1.946	9,6	2.028	9,0	2.079	8,8
Adolescencia (12 a 18)	2.439	12,0	2.468	11,0	2.513	10,7
Juventud (19 a 26)	2.751	13,6	2.879	12,8	2.915	12,4
Adultez (27 a 59)	8.590	42,4	9.543	42,5	9.945	42,3
Persona mayor (60 y más)	2.674	13,2	3.555	15,8	4.086	17,4
<b>TOTAL</b>	<b>20.277</b>	<b>100</b>	<b>22.469</b>	<b>100</b>	<b>23.531</b>	<b>100</b>

Fuente: DANE - proyecciones de población Censo 2018

**Piramide poblacional 2015, 2020 y 2023**

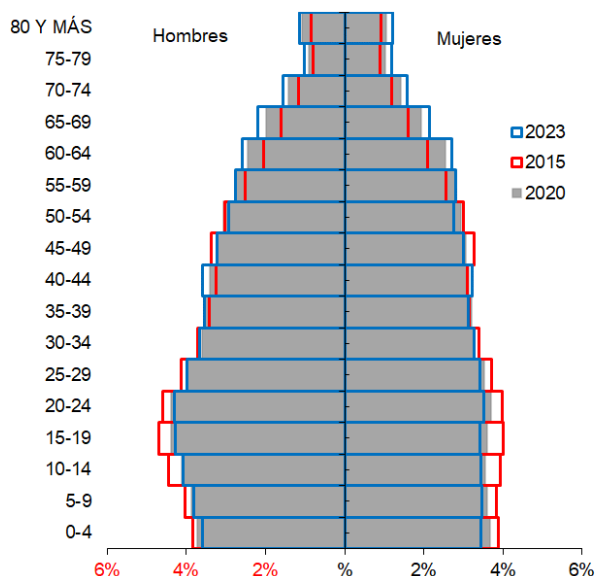

**Indicadores de estructura demográfica 2015, 2020 y 2023**

Índice Demográfico	Año		
	2015	2020	2023
Poblacion total	20.277	22.469	23.531
Poblacion Masculina	10.447	11.671	12.291
Poblacion femenina	9.830	10.798	11.240
Relación hombres:mujer	106,28	108,08	109
Razón niños:mujer	31	31	31
Índice de infancia	24	23	22
Índice de juventud	25	24	23
Índice de vejez	13	16	17
Índice de envejecimiento	55	70	79
Índice demografico de dependencia	49,18	50,09	51,29
Índice de dependencia infantil	35,70	33,83	33,05
Índice de dependencia mayores	13,48	16,26	18,24
Índice de Friz	122,41	115,38	110,91

Fuente: DANE



**Comparación entre la tasa de crecimiento y las tasas brutas de natalidad, mortalidad 2005 – 2018**

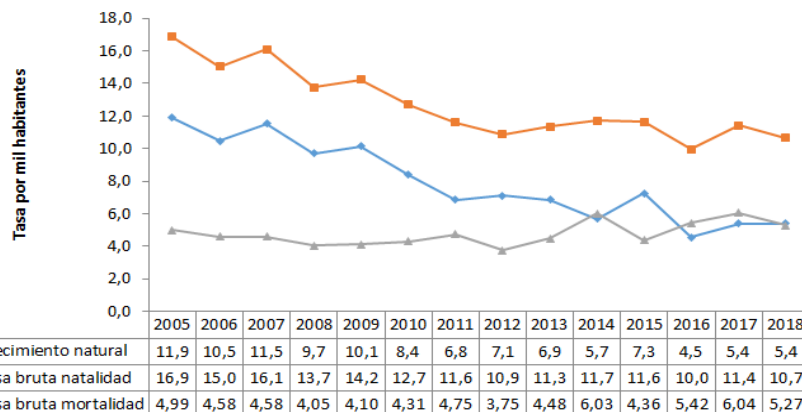

Fuente: DANE

**Total defunciones (por residencia) año 2018**

87

**Total de nacimientos (por residencia) año 2018**

176

**Tasa de fecundidad específica en mujeres de 10 a 14 años**

0

**Tasa de fecundidad específica en mujeres de 15 a 19 años**

41,6

**Mortalidad según grandes grupos de causas OPS lista 6/67 2005 – 2018**

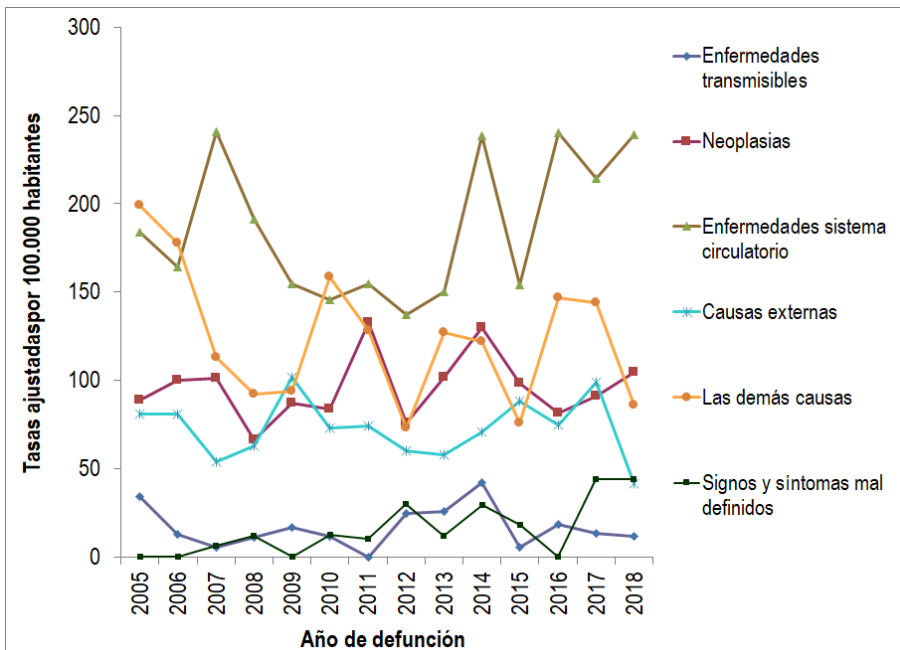

Fuente: DANE

**Semaforización de la mortalidad materno – infantil y niñez. 2018**

Causa de muerte	Antioquia	San Vicente
Razón de mortalidad materna	37,50	0,00
Tasa de mortalidad neonatal	5,40	0,00
Tasa de mortalidad infantil	8,50	0,00
Tasa de mortalidad en la niñez	10,20	0,00
Tasa de mortalidad por IRA en menores de cinco años	6,30	0,00
Tasa de mortalidad por EDA en menores de cinco años	2,20	0,00
Tasa de mortalidad por desnutrición en menores de cinco años	1,90	0,00

Fuente: DANE

**Población en condición de discapacidad - Distribución de las alteraciones permanentes 2020**

Tipo de discapacidad	Personas	Proporción**
El movimiento del cuerpo, manos, brazos, piernas	371	51,03
El sistema cardiorrespiratorio y las defensas	180	24,76
El sistema genital y reproductivo	49	6,74
El sistema nervioso	489	67,26
La digestión, el metabolismo, las hormonas	92	12,65
La piel	31	4,26
La voz y el habla	182	25,03
Los demás órganos de los sentidos (olfato, tacto y gusto)	19	2,61
Los oídos	123	16,92
Los ojos	216	29,71
<b>Total</b>	<b>727</b>	

Fuente: Registro para la Localización y Caracterización de Personas con Discapacidad (RLCPD). Datos disponibles en el cubo de discapacidad del Ministerio de Salud y Protección Social, agosto de 2020.

### Distribución porcentual de las principales causas de morbilidad atendida, por ciclo de vida 2009-2019

Ciclo vital	Gran causa de morbilidad	Total											Δ pp 2019-2018
		2009	2010	2011	2012	2013	2014	2015	2016	2017	2018	2019	
Primera infancia (0 - 5 años)	Condiciones transmisibles y nutricionales	48,74	40,89	35,49	38,42	36,39	34,07	35,77	37,71	37,08	35,82	29,07	-6,75
	Condiciones perinatales	2,05	10,04	5,46	4,00	1,95	2,60	1,55	2,31	3,03	0,54	0,65	0,11
	Enfermedades no transmisibles	34,48	30,86	42,66	39,50	40,68	44,92	39,93	39,52	40,83	43,25	49,43	6,18
	Lesiones	4,69	7,81	8,19	5,08	4,78	5,08	5,57	6,02	6,35	7,03	7,41	0,38
	Condiciones mal clasificadas	10,05	10,41	8,19	13,00	16,19	13,33	17,18	14,44	12,71	13,36	13,44	0,07
Infancia (6 - 11 años)	Condiciones transmisibles y nutricionales	40,92	18,18	16,08	22,29	19,32	19,54	20,47	21,44	19,32	15,08	14,60	-0,48
	Condiciones maternas	0,00	0,00	0,00	0,00	0,00	0,00	0,22	0,00	0,00	0,00	0,00	0,00
	Enfermedades no transmisibles	48,35	61,54	60,14	54,31	59,88	58,04	50,22	56,70	55,90	61,08	57,36	-3,72
	Lesiones	5,82	9,79	16,78	9,11	8,28	8,54	10,85	6,77	10,31	8,48	9,39	0,90
	Condiciones mal clasificadas	4,90	10,49	6,99	14,29	12,52	13,88	18,25	15,09	14,47	15,37	18,66	3,29
Adolescencia (12-18 años)	Condiciones transmisibles y nutricionales	18,41	13,98	9,06	14,25	10,83	11,78	13,14	11,00	14,34	10,95	9,08	-1,87
	Condiciones maternas	2,31	7,29	1,81	6,28	4,13	2,81	3,25	3,01	3,29	3,95	4,25	0,30
	Enfermedades no transmisibles	56,48	53,80	58,91	55,04	62,21	58,26	54,08	54,00	49,17	54,56	55,01	0,45
	Lesiones	8,63	12,46	19,34	9,48	8,50	12,44	10,31	10,11	12,24	11,87	13,21	1,35
	Condiciones mal clasificadas	14,17	12,46	10,88	14,95	14,32	14,70	19,21	21,88	20,95	18,68	18,45	-0,22
Juventud (14 - 26 años)	Condiciones transmisibles y nutricionales	14,23	8,38	9,23	9,95	8,68	7,85	8,77	11,51	11,69	8,84	8,41	-0,43
	Condiciones maternas	4,15	17,98	8,56	11,69	6,65	6,95	6,94	6,64	5,26	5,33	6,19	0,86
	Enfermedades no transmisibles	63,57	47,12	61,71	59,86	65,20	61,51	57,18	54,35	53,85	56,70	56,57	-0,13
	Lesiones	6,76	14,14	11,71	5,84	5,94	10,04	10,91	11,26	11,05	10,12	9,87	-0,25
	Condiciones mal clasificadas	11,29	12,39	8,78	12,65	13,53	13,84	16,21	16,24	18,15	19,01	18,97	-0,05
Adultez (27 - 59 años)	Condiciones transmisibles y nutricionales	10,26	8,61	8,03	8,98	8,29	7,01	6,69	6,76	6,50	5,59	5,77	0,17
	Condiciones maternas	1,06	1,86	1,20	0,85	1,90	1,22	1,67	0,94	0,78	1,01	1,40	0,39
	Enfermedades no transmisibles	76,04	74,41	78,71	74,63	73,04	72,55	71,85	71,46	72,68	72,37	72,30	-0,07
	Lesiones	3,94	5,85	3,97	5,38	5,63	8,37	6,32	7,73	7,37	7,78	7,82	0,04
	Condiciones mal clasificadas	8,70	9,28	8,08	10,15	11,13	10,84	13,47	13,12	12,68	13,24	12,71	-0,52
Persona mayor (Mayores de 60 años)	Condiciones transmisibles y nutricionales	7,34	6,45	3,24	8,79	5,46	6,26	5,09	4,59	5,30	3,69	4,05	0,36
	Condiciones maternas	0,00	0,00	0,00	0,00	0,03	0,00	0,00	0,00	0,00	0,00	0,01	0,01
	Enfermedades no transmisibles	84,86	82,44	88,92	80,54	83,38	82,56	82,17	80,71	81,77	82,88	82,52	-0,37
	Lesiones	2,78	4,82	2,01	3,73	3,26	4,44	3,25	4,93	3,79	4,67	4,21	-0,46
	Condiciones mal clasificadas	5,03	6,28	5,83	6,95	7,87	6,74	9,49	9,77	9,14	8,76	9,22	0,45

Fuente: SISPRO - RIPS

### Determinantes intermedios de la salud Condiciones de vida

Determinantes intermedios de la salud Antioquia San Vicente

Cobertura de servicios de electricidad (2018)	98,9	98,4
Cobertura de acueducto (2019)	89,8	22,6
Cobertura de alcantarillado (2019)	82,0	16,8
Índice de riesgo de la calidad del agua para consumo humano (IRCA 2019)	2,8	0,1
Porcentaje de hogares sin acceso a fuentes de agua mejorada (DNP-DANE 2018)	13,1	13,9
Porcentaje de hogares con inadecuada eliminación de excretas (DNP-DANE 2018)	14,3	19,7

Fuente: SISPRO - RIPS

### Determinantes intermedios de la salud Sistema sanitario

Determinantes intermedios de la salud Antioquia San Vicente

Porcentaje de hogares con barreras de acceso a los servicios para cuidado de la primera infancia (DNP-DANE)	7,1	1,2
Porcentaje de hogares con barreras de acceso a los servicios de salud (DNP- DANE)	3,7	3,3
Cobertura de afiliación al SGSSS (MSPS)	96,9	65,6
Coberturas administrativas de vacunación con BCG para nacidos vivos (MSPS)	93,9	7,7
Coberturas administrativas de vacunación con DPT 3 dosis en menores de 1 año (MSPS)	95,1	95,6
Coberturas administrativas de vacunación con polio 3 dosis en menores de 1 año (MSPS)	95,1	95,6
Coberturas administrativas de vacunación con triple viral dosis en menores de 1 año (MSPS)	95,1	94,0
Porcentaje de nacidos vivos con cuatro o más consultas de control prenatal (EEVV-DANE)	90,1	94,9
Cobertura de parto institucional (EEVV-DANE)	99,3	98,9
Porcentaje de partos atendidos por personal calificado (EEVV-DANE)	99,3	98,9

Fuente PAI – MSPS

### Determinantes intermedios de la salud Seguridad alimentaria

Determinantes intermedios de la salud Antioquia San Vicente

Porcentaje de nacidos vivos con bajo peso al nacer (EEVV-DANE)	9,5	9,1
--	-----	-----

Fuente: DANE