

ORIENTE



GOBERNACIÓN DE ANTIOQUIA
SECRETARÍA SECCIONAL DE SALUD
Y PROTECCIÓN SOCIAL



UNIDOS

Subregión Oriente



RIONEGRO 05615



Nombre del alcalde
RODRIGO HERNÁNDEZ ALZATE

Nombre del secretario de salud
JORGE HUMBERTO RIVAS URREA

Temperatura media de la cabecera municipal °c	Altitud de la cabecera municipal M.S.N.M	Extensión (km2)	Densidad poblacional habitantes por km2	Número de veredas	Número de corregimientos
17	2125	198	722,2	35	1

Población Total año 2020
Diferencia entre censo 2005 y 2018

Censo 2005	Censo 2018	Diferencia
130.108	142.995	↑12.887

Fuente: DANE

Población por área, año 2020

Cabecera municipal		Resto	
N°	%	N°	%
90.256	63,1	52.739	36,9

Fuente: DANE

Población por ciclo vital 2015, 2020 y 2023

Ciclo vital	2015		2020		2023	
	Número absoluto	Frecuencia relativa	Número absoluto	Frecuencia relativa	Número absoluto	Frecuencia relativa
Primera infancia (0 a 5 años)	8.978	7,4	10.136	7,1	10.129	6,8
Infancia (6 a 11 años)	9.574	7,9	10.374	7,3	10.472	7,0
Adolescencia (12 a 18)	13.233	11,0	13.888	9,7	13.727	9,2
Juventud (19 a 26)	17.321	14,3	19.756	13,8	19.480	13,0
Adultez (27 a 59)	55.959	46,3	66.820	46,7	70.483	47,1
Persona mayor (60 y más)	15.776	13,1	22.021	15,4	25.495	17,0
TOTAL	120.841	100	142.995	100	149.786	100

Fuente: DANE - proyecciones de población Censo 2018

Piramide poblacional 2015, 2020 y 2023

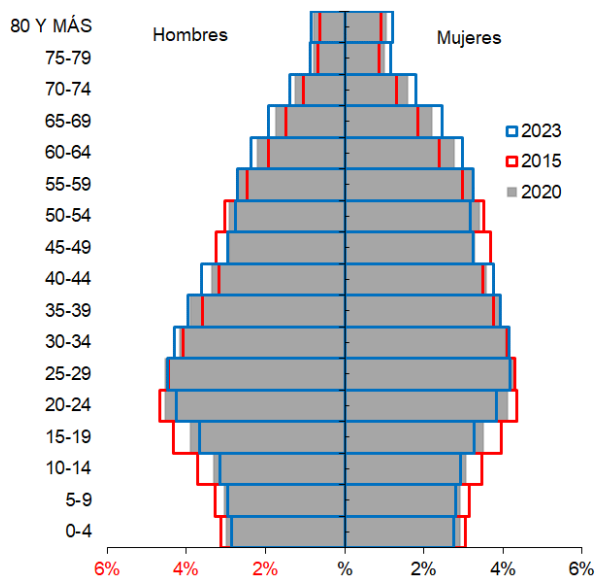

Fuente: DANE

Indicadores de estructura demográfica 2015, 2020 y 2023

Índice Demográfico	Año		
	2015	2020	2023
Poblacion total	120.841	142.995	149.786
Poblacion Masculina	59.089	70.107	73.523
Poblacion femenina	61.752	72.888	76.263
Relación hombres:mujer	95,69	96,18	96
Razón niños:mujer	22	22	21
Índice de infancia	20	18	17
Índice de juventud	26	25	24
Índice de vejez	13	15	17
Índice de envejecimiento	66	84	97
Índice demografico de dependencia	39,89	40,17	41,14
Índice de dependencia infantil	27,65	25,57	24,65
Índice de dependencia mayores	12,24	14,60	16,49
Índice de Friz	96,19	87,85	81,52

Fuente: DANE



Comparación entre la tasa de crecimiento y las tasas brutas de natalidad, mortalidad 2005 – 2018

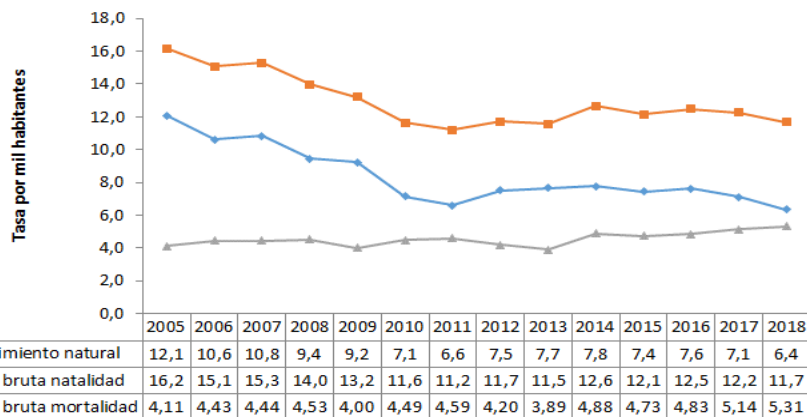

Fuente: DANE

Total defunciones (por residencia) año 2018

670

Total de nacimientos (por residencia) año 2018

1472

Tasa de fecundidad específica en mujeres de 10 a 14 años

1,2

Tasa de fecundidad específica en mujeres de 15 a 19 años

36,8

Mortalidad según grandes grupos de causas OPS lista 6/67 2005 – 2018

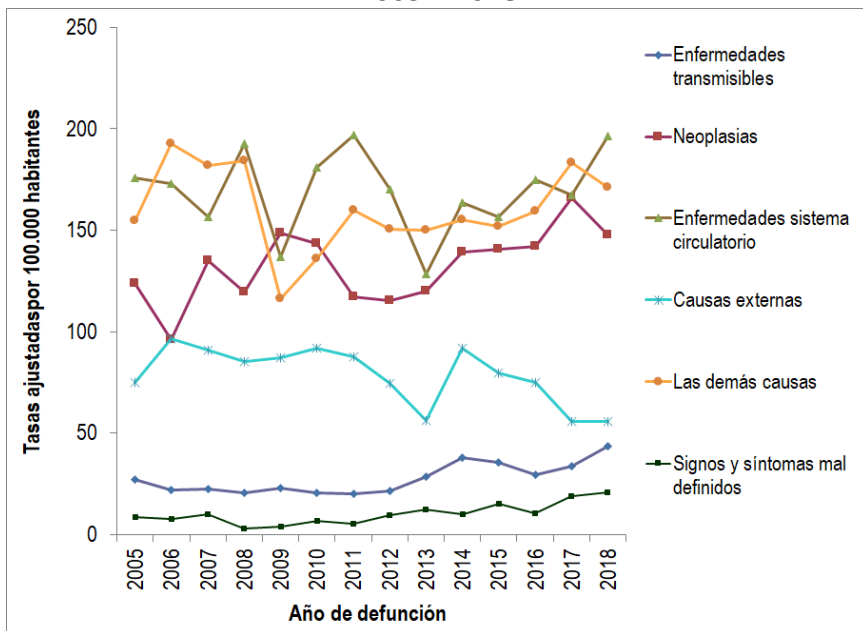

Fuente: DANE

Semaforización de la mortalidad materno – infantil y niñez. 2018

Causa de muerte	Antioquia	Rionegro
Razón de mortalidad materna	37,50	0,00
Tasa de mortalidad neonatal	5,40	2,72
Tasa de mortalidad infantil	8,50	6,11
Tasa de mortalidad en la niñez	10,20	7,47
Tasa de mortalidad por IRA en menores de cinco años	6,30	0,00
Tasa de mortalidad por EDA en menores de cinco años	2,20	0,00
Tasa de mortalidad por desnutrición en menores de cinco años	1,90	0,00

Fuente: DANE

Población en condición de discapacidad - Distribución de las alteraciones permanentes 2020

Tipo de discapacidad	Personas	Proporción**
El movimiento del cuerpo, manos, brazos, piernas	1899	50,48
El sistema cardiorrespiratorio y las defensas	605	16,08
El sistema genital y reproductivo	295	7,84
El sistema nervioso	2306	61,30
La digestión, el metabolismo, las hormonas	247	6,57
La piel	163	4,33
La voz y el habla	991	26,34
Los demás órganos de los sentidos (olfato, tacto y gusto)	98	2,60
Los oídos	558	14,83
Los ojos	1144	30,41
Total	3762	

Fuente: Registro para la Localización y Caracterización de Personas con Discapacidad (RLCPD). Datos disponibles en el cubo de discapacidad del Ministerio de Salud y Protección Social, agosto de 2020.

Distribución porcentual de las principales causas de morbilidad atendida, por ciclo de vida 2009-2019

Ciclo vital	Gran causa de morbilidad	Total										Δ pp 2019-2018	
		2009	2010	2011	2012	2013	2014	2015	2016	2017	2018		2019
Primera infancia (0 - 5 años)	Condiciones transmisibles y nutricionales	39,88	41,47	42,57	40,49	37,60	35,80	33,10	32,24	32,12	31,94	29,99	-1,96
	Condiciones perinatales	3,38	2,34	3,03	3,02	5,34	5,39	5,22	4,00	5,09	5,62	5,49	-0,13
	Enfermedades no transmisibles	32,75	34,90	36,55	36,85	39,96	42,25	46,67	50,29	49,15	47,75	49,56	1,81
	Lesiones	4,26	4,15	4,23	4,62	3,76	4,13	3,97	3,46	3,67	3,87	4,53	0,66
	Condiciones mal clasificadas	19,72	17,15	13,61	15,03	13,34	12,44	11,03	10,01	9,97	10,82	10,43	-0,39
Infancia (6 - 11 años)	Condiciones transmisibles y nutricionales	25,34	23,25	18,47	19,64	19,33	18,77	16,35	15,70	16,54	13,83	13,70	-0,13
	Condiciones maternas	0,07	0,01	0,02	0,03	0,04	0,08	0,43	0,03	0,03	0,15	0,09	-0,06
	Enfermedades no transmisibles	50,09	50,73	60,36	55,18	58,75	59,69	65,53	67,88	65,47	65,94	67,99	2,05
	Lesiones	5,57	6,32	4,38	4,87	5,25	5,78	5,31	5,10	5,72	7,33	6,16	-1,17
	Condiciones mal clasificadas	18,93	19,70	16,77	20,28	16,63	15,68	12,38	11,29	12,25	12,75	12,05	-0,69
Adolescencia (12 - 18 años)	Condiciones transmisibles y nutricionales	15,77	13,95	12,11	12,28	12,78	11,42	10,29	10,53	10,94	8,84	8,04	-0,79
	Condiciones maternas	1,93	2,08	1,49	1,62	1,65	1,99	2,37	0,97	1,04	1,29	0,94	-0,35
	Enfermedades no transmisibles	56,42	58,21	62,88	59,71	62,77	63,34	66,79	68,82	67,48	68,23	70,51	2,28
	Lesiones	7,60	8,05	6,41	6,87	6,72	8,20	7,07	7,40	7,91	8,20	7,10	-1,10
	Condiciones mal clasificadas	18,27	17,70	17,10	19,52	16,09	15,04	13,48	12,27	12,64	13,43	13,40	-0,03
Juventud (14 - 26 años)	Condiciones transmisibles y nutricionales	16,63	16,20	15,78	15,33	16,96	16,06	15,17	17,31	15,87	14,31	13,61	-0,71
	Condiciones maternas	5,60	6,70	4,94	4,81	5,62	5,96	4,45	2,90	3,75	4,56	4,25	-0,31
	Enfermedades no transmisibles	54,67	54,82	57,43	57,62	58,80	57,10	61,13	60,30	60,60	61,93	63,07	1,14
	Lesiones	6,13	6,50	5,76	5,93	5,45	7,53	7,09	7,92	8,08	7,56	7,49	-0,08
	Condiciones mal clasificadas	16,97	15,78	16,09	16,31	15,17	13,36	12,16	11,56	11,70	11,63	11,58	-0,04
Adultez (27 - 59 años)	Condiciones transmisibles y nutricionales	10,43	9,57	9,16	9,46	10,62	10,10	9,14	10,20	9,34	8,59	8,17	-0,42
	Condiciones maternas	1,15	1,22	1,05	1,00	1,05	1,24	1,20	0,85	0,99	1,08	0,99	-0,10
	Enfermedades no transmisibles	68,74	72,16	74,60	72,56	72,29	73,24	75,54	75,17	75,19	75,77	76,44	0,67
	Lesiones	4,64	4,52	3,95	4,41	4,01	4,82	4,82	5,00	5,26	5,22	5,18	-0,04
	Condiciones mal clasificadas	15,04	12,52	11,24	12,57	12,03	10,60	9,29	8,98	9,22	9,33	9,22	-0,11
Persona mayor (Mayores de 60 años)	Condiciones transmisibles y nutricionales	5,58	5,26	4,84	4,65	5,77	4,72	4,71	4,17	4,39	4,47	3,82	-0,65
	Condiciones maternas	0,01	0,01	0,00	0,00	0,01	0,01	0,00	0,00	0,00	0,00	0,00	0,00
	Enfermedades no transmisibles	80,12	83,78	85,13	83,82	82,47	84,41	85,47	86,84	85,27	85,32	86,52	1,20
	Lesiones	3,27	3,26	2,93	3,08	3,51	3,70	3,18	3,27	3,64	3,54	3,43	-0,11
	Condiciones mal clasificadas	11,02	7,70	7,09	8,45	8,25	7,17	6,63	5,71	6,70	6,67	6,23	-0,44

Fuente: SISPRO - RIPS

Determinantes intermedios de la salud Condiciones de vida

Determinantes intermedios de la salud	Antioquia	Rionegro
---------------------------------------	-----------	----------

Cobertura de servicios de electricidad (2018)	98,9	99,5
Cobertura de acueducto (2019)	89,8	83,0
Cobertura de alcantarillado (2019)	82,0	64,7
Índice de riesgo de la calidad del agua para consumo humano (IRCA 2019)	2,8	0,5
Porcentaje de hogares sin acceso a fuentes de agua mejorada (DNP-DANE 2018)	13,1	0,5
Porcentaje de hogares con inadecuada eliminación de excretas (DNP-DANE 2018)	14,3	0,9

Fuente: SISPRO - RIPS

Determinantes intermedios de la salud Sistema sanitario

Determinantes intermedios de la salud	Antioquia	Rionegro
---------------------------------------	-----------	----------

Porcentaje de hogares con barreras de acceso a los servicios para cuidado de la primera infancia (DNP-DANE)	7,1	1,4
Porcentaje de hogares con barreras de acceso a los servicios de salud (DNP-DANE)	3,7	1,4
Cobertura de afiliación al SGSSS (MSPS)	96,9	100,0
Coberturas administrativas de vacunación con BCG para nacidos vivos (MSPS)	93,9	285,5
Coberturas administrativas de vacunación con DPT 3 dosis en menores de 1 año (MSPS)	95,1	87,7
Coberturas administrativas de vacunación con polio 3 dosis en menores de 1 año (MSPS)	95,1	87,7
Coberturas administrativas de vacunación con triple viral dosis en menores de 1 año (MSPS)	95,1	84,7
Porcentaje de nacidos vivos con cuatro o más consultas de control prenatal (EEVV-DANE)	90,1	96,0
Cobertura de parto institucional (EEVV-DANE)	99,3	99,9
Porcentaje de partos atendidos por personal calificado (EEVV-DANE)	99,3	99,7

Fuente PAI - MSPS

Determinantes intermedios de la salud Seguridad alimentaria

Determinantes intermedios de la salud	Antioquia	Rionegro
---------------------------------------	-----------	----------

Porcentaje de nacidos vivos con bajo peso al nacer (EEVV-DANE)	9,5	10,5
--	-----	------

Fuente: DANE