

MAGDALENA MEDIO



Puerto Triunfo



GOBERNACIÓN DE ANTIOQUIA
SECRETARÍA SECCIONAL DE SALUD
Y PROTECCIÓN SOCIAL



UNIDOS

Subregión
Magdalena
Medio



**PUERTO
TRIUNFO**
05591



Nombre del alcalde
JAVIER ARISTIDES GUERRA CASTILLO

Nombre del secretario de salud
LUISA FARLEY GARZON GALLEGO

Temperatura media de la cabecera municipal °c	Altitud de la cabecera municipal M.S.N.M	Extensión (km2)	Densidad poblacional habitantes por km2	Número de veredas	Número de corregimientos
27	150	365	52	12	4

Población Total año 2020
Diferencia entre censo 2005 y 2018

Censo 2005	Censo 2018	Diferencia
22.161	18.970	↓ -3.191

Fuente: DANE

Población por área, año 2020

Cabecera municipal		Resto	
Nº	%	Nº	%
3.146	16,6	15.824	83,4

Fuente: DANE

Población por ciclo vital 2015, 2020 y 2023

Ciclo vital	2015		2020		2023	
	Número absoluto	Frecuencia relativa	Número absoluto	Frecuencia relativa	Número absoluto	Frecuencia relativa
Primera infancia (0 a 5 años)	1.736	10,7	2.001	10,5	2.015	10,1
Infancia (6 a 11 años)	1.657	10,2	1.871	9,9	1.940	9,8
Adolescencia (12 a 18)	1.962	12,1	2.127	11,2	2.199	11,1
Juventud (19 a 26)	2.579	15,9	2.895	15,3	2.954	14,9
Adulthood (27 a 59)	7.007	43,3	8.280	43,6	8.654	43,6
Persona mayor (60 y más)	1.257	7,8	1.796	9,5	2.109	10,6
TOTAL	16.198	100	18.970	100	19.871	100

Fuente: DANE - proyecciones de población Censo 2018

Piramide poblacional 2015, 2020 y 2023

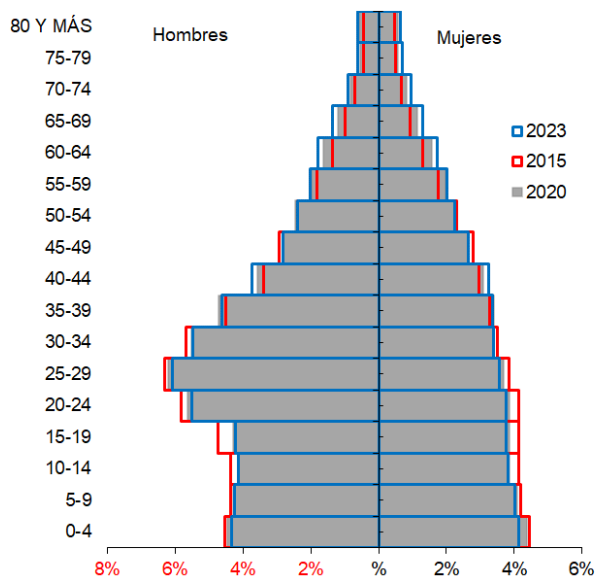

Fuente: DANE

Indicadores de estructura demográfica 2015, 2020 y 2023

Índice Demográfico	Año		
	2015	2020	2023
Poblacion total	16.198	18.970	19.871
Poblacion Masculina	8.865	10.402	10.883
Poblacion femenina	7.333	8.568	8.988
Relación hombres:mujer	120,89	121,41	121
Razón niños:mujer	37	37	36
Indice de infancia	26	25	25
Indice de juventud	29	28	27
Indice de vejez	8	9	11
Indice de envejecimiento	30	38	43
Indice demografico de dependencia	45,23	45,84	46,53
Indice de dependencia infantil	37,80	36,73	36,11
Indice de dependencia mayores	7,43	9,12	10,42
Indice de Friz	120,34	114,39	111,57

Fuente: DANE

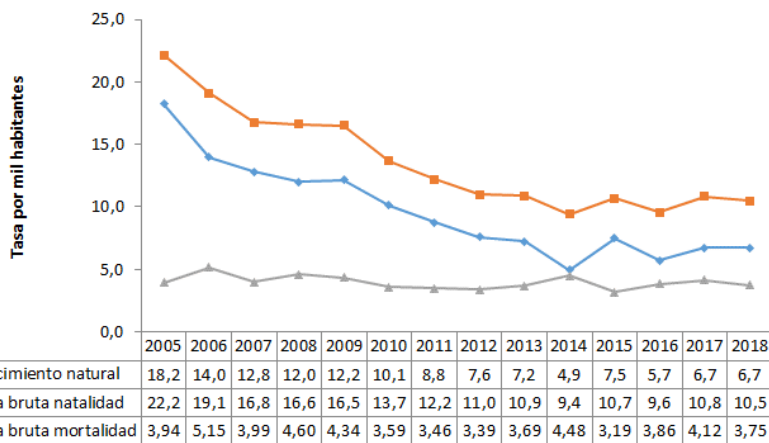
Comparación entre la tasa de crecimiento y las tasas brutas de natalidad, mortalidad 2005 – 2018

Fuente: DANE

**Total defunciones (por residencia)
año 2018**

80

**Total de nacimientos (por residencia)
año 2018**

223

**Tasa de fecundidad específica en
mujeres de 10 a 14 años**

2,2

**Tasa de fecundidad específica en
mujeres de 15 a 19 años**

62,5

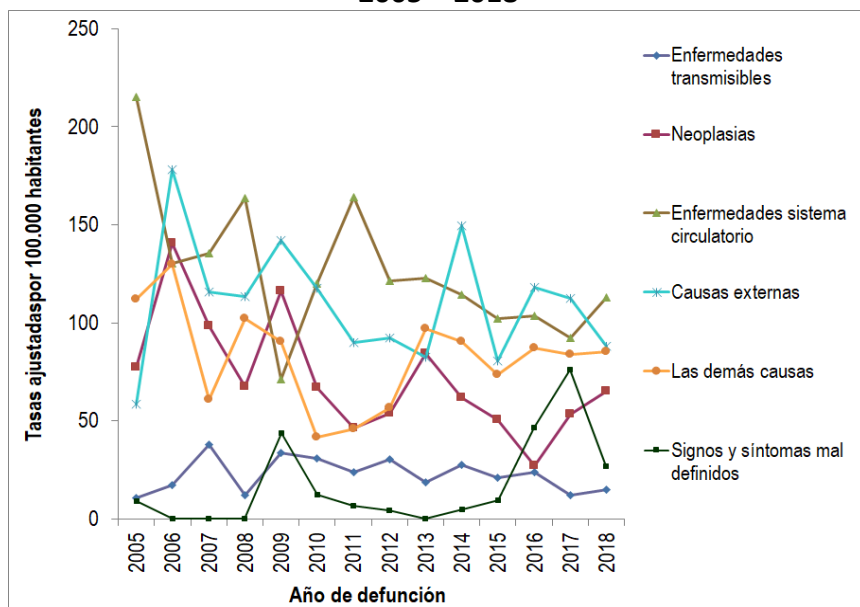
**Mortalidad según grandes grupos de causas OPS lista 6/67
2005 – 2018**

Fuente: DANE

**Semaforización de la mortalidad
materno – infantil y niñez. 2018**

Causa de muerte	Antioquia	Puerto Triunfo
Razón de mortalidad materna	37,50	0,00
Tasa de mortalidad neonatal	5,40	0,00
Tasa de mortalidad infantil	8,50	4,48
Tasa de mortalidad en la niñez	10,20	4,48
Tasa de mortalidad por IRA en menores de cinco años	6,30	0,00
Tasa de mortalidad por EDA en menores de cinco años	2,20	0,00
Tasa de mortalidad por desnutrición en menores de cinco años	1,90	0,00

Fuente: DANE

Población en condición de discapacidad - Distribución de las alteraciones permanentes 2020

Tipo de discapacidad	Personas	Proporción**
El movimiento del cuerpo, manos, brazos, piernas	377	65,45
El sistema cardiorrespiratorio y las defensas	67	11,63
El sistema genital y reproductivo	39	6,77
El sistema nervioso	218	37,85
La digestión, el metabolismo, las hormonas	25	4,34
La piel	19	3,30
La voz y el habla	133	23,09
Los demás órganos de los sentidos (olfato, tacto y gusto)	16	2,78
Los oídos	94	16,32
Los ojos	177	30,73
Total	576	

Fuente: Registro para la Localización y Caracterización de Personas con Discapacidad (RLCPD). Datos disponibles en el cubo de discapacidad del Ministerio de Salud y Protección Social, agosto de 2020.

05591

PUERTO TRIUNFO



Distribución porcentual de las principales causas de morbilidad atendida, por ciclo de vida 2009-2019

Ciclo vital	Gran causa de morbilidad	Total											Δ pp 2019-2018
		2009	2010	2011	2012	2013	2014	2015	2016	2017	2018	2019	
Primera infancia (0 - 5 años)	Condiciones transmisibles y nutricionales	52,42	43,85	43,89	38,15	36,66	47,99	36,38	29,14	28,22	29,43	27,43	-2,00
	Condiciones perinatales	1,93	4,84	8,37	5,72	3,90	1,69	5,04	1,14	2,89	1,74	2,45	0,11
	Enfermedades no transmisibles	30,40	32,78	24,21	30,79	40,02	32,36	35,28	54,86	38,44	42,82	45,68	2,86
	Lesiones	5,36	7,47	9,28	8,72	6,40	4,54	8,19	6,00	7,78	9,09	7,72	-1,37
	Condiciones mal clasificadas	9,89	11,07	14,25	16,62	13,02	13,42	15,12	8,86	22,67	16,92	16,72	-0,20
Infancia (6 - 11 años)	Condiciones transmisibles y nutricionales	28,42	32,39	15,83	16,92	22,45	23,41	17,97	16,00	9,81	17,58	11,29	-6,29
	Condiciones maternas	0,00	0,00	0,00	0,00	0,00	0,00	0,00	0,00	0,00	0,00	0,09	0,09
	Enfermedades no transmisibles	40,83	44,37	53,67	52,44	46,71	49,34	54,24	50,00	44,86	43,69	49,48	5,79
	Lesiones	14,85	13,03	14,67	18,23	14,51	9,60	10,51	23,50	16,82	12,88	7,76	-5,12
	Condiciones mal clasificadas	15,91	10,21	15,83	12,41	16,33	17,65	17,29	10,50	28,50	25,85	31,38	5,53
Adolescencia (12 - 18 años)	Condiciones transmisibles y nutricionales	21,31	18,96	17,58	22,78	9,96	16,77	6,08	9,87	6,17	8,21	7,48	-0,73
	Condiciones maternas	7,15	6,19	11,44	10,05	12,90	12,40	11,18	12,66	14,48	5,34	4,95	-0,39
	Enfermedades no transmisibles	43,66	47,20	49,58	39,37	52,94	46,29	52,35	52,15	41,02	51,73	48,47	-3,26
	Lesiones	10,98	9,86	8,26	11,84	6,93	7,13	13,53	16,46	12,33	9,54	11,90	2,36
	Condiciones mal clasificadas	16,89	17,79	13,14	15,97	17,27	17,43	16,86	8,86	26,01	25,18	27,20	2,32
Juventud (14 - 26 años)	Condiciones transmisibles y nutricionales	16,28	12,02	9,27	7,97	8,98	9,93	7,81	7,88	8,52	5,51	6,65	1,14
	Condiciones maternas	12,96	13,95	22,18	19,19	20,57	10,74	12,91	15,15	12,00	10,82	10,12	-0,70
	Enfermedades no transmisibles	52,34	50,89	46,74	48,63	46,60	55,93	47,55	57,81	46,85	49,46	52,76	3,30
	Lesiones	7,73	9,35	6,64	11,81	9,05	10,38	17,82	11,44	12,00	10,85	9,15	-1,70
	Condiciones mal clasificadas	10,69	13,80	15,16	12,40	14,81	13,03	13,91	7,73	20,62	23,35	21,32	-2,03
Adultez (27 - 59 años)	Condiciones transmisibles y nutricionales	12,60	9,39	7,61	7,22	6,97	9,77	8,87	14,53	7,05	5,55	4,54	-1,01
	Condiciones maternas	1,62	2,89	2,72	3,94	3,01	1,44	2,60	3,34	2,69	1,18	1,96	0,13
	Enfermedades no transmisibles	70,06	70,62	73,27	71,96	73,03	70,17	67,53	65,96	65,49	69,93	69,39	-0,54
	Lesiones	6,24	6,29	5,85	6,53	5,94	6,08	12,02	9,78	9,19	8,10	9,64	1,55
	Condiciones mal clasificadas	9,48	10,81	10,54	10,35	11,04	12,53	8,98	6,39	15,58	15,24	14,46	-0,78
Persona mayor (Mayores de 60 años)	Condiciones transmisibles y nutricionales	9,95	7,23	6,25	5,05	9,21	6,56	10,79	4,77	11,61	3,32	3,82	0,50
	Condiciones maternas	0,00	0,00	0,00	0,00	0,00	0,00	0,00	0,00	0,00	0,00	0,00	0,00
	Enfermedades no transmisibles	80,29	79,20	79,63	82,23	75,63	76,34	70,55	83,82	70,07	81,93	80,65	-1,29
	Lesiones	3,28	4,20	5,02	5,05	4,74	6,42	11,37	4,68	6,98	3,40	5,98	2,58
	Condiciones mal clasificadas	6,49	9,38	9,10	7,67	10,43	10,68	7,29	6,73	11,34	11,35	9,55	-1,80

Fuente: SISPRO - RIPS

Determinantes intermedios de la salud Condiciones de vida

Determinantes intermediarios de la salud	Antioquia	Puerto Triunfo
Cobertura de servicios de electricidad (2018)	98,9	98,8
Cobertura de acueducto (2019)	89,8	85,7
Cobertura de alcantarillado (2019)	82,0	77,5
Índice de riesgo de la calidad del agua para consumo humano (IRCA 2019)	2,8	3,7
Porcentaje de hogares sin acceso a fuentes de agua mejorada (DNP-DANE 2018)	13,1	3,6
Porcentaje de hogares con inadecuada eliminación de excretas (DNP-DANE 2018)	14,3	3,6

Fuente: SISPRO - RIPS

Determinantes intermedios de la salud Sistema sanitario

Determinantes intermedios de la salud	Antioquia	Puerto Triunfo
Porcentaje de hogares con barreras de acceso a los servicios para cuidado de la primera infancia (DNP-DANE)	7,1	2,6
Porcentaje de hogares con barreras de acceso a los servicios de salud (DNP-DANE)	3,7	1,3
Cobertura de afiliación al SGSSS (MSPS)	96,9	70,5
Coberturas administrativas de vacunación con BCG para nacidos vivos (MSPS)	93,9	10,1
Coberturas administrativas de vacunación con DPT 3 dosis en menores de 1 año (MSPS)	95,1	84,8
Coberturas administrativas de vacunación con polio 3 dosis en menores de 1 año (MSPS)	95,1	83,1
Coberturas administrativas de vacunación con triple viral dosis en prenatals (EEVV-DANE)	95,1	96,6
Porcentaje de nacidos vivos con cuatro o más consultas de control prenatal (EEVV-DANE)	90,1	78,5
Cobertura de parto institucional (EEVV-DANE)	99,3	100,0
Porcentaje de partos atendidos por personal calificado (EEVV-DANE)	99,3	100,0

Fuente PAI - MSPS

Determinantes intermedios de la salud Seguridad alimentaria

Determinantes intermediarios de la salud	Antioquia	Puerto Triunfo
Porcentaje de nacidos vivos con bajo peso al nacer (EEVV-DANE)	9,5	6,3

Fuente: DANE

Secretaría Seccional de Salud y Protección Social de Antioquia

Subsecretaría de Planeación para la Atención en Salud

2021