

BAJO CAUCA

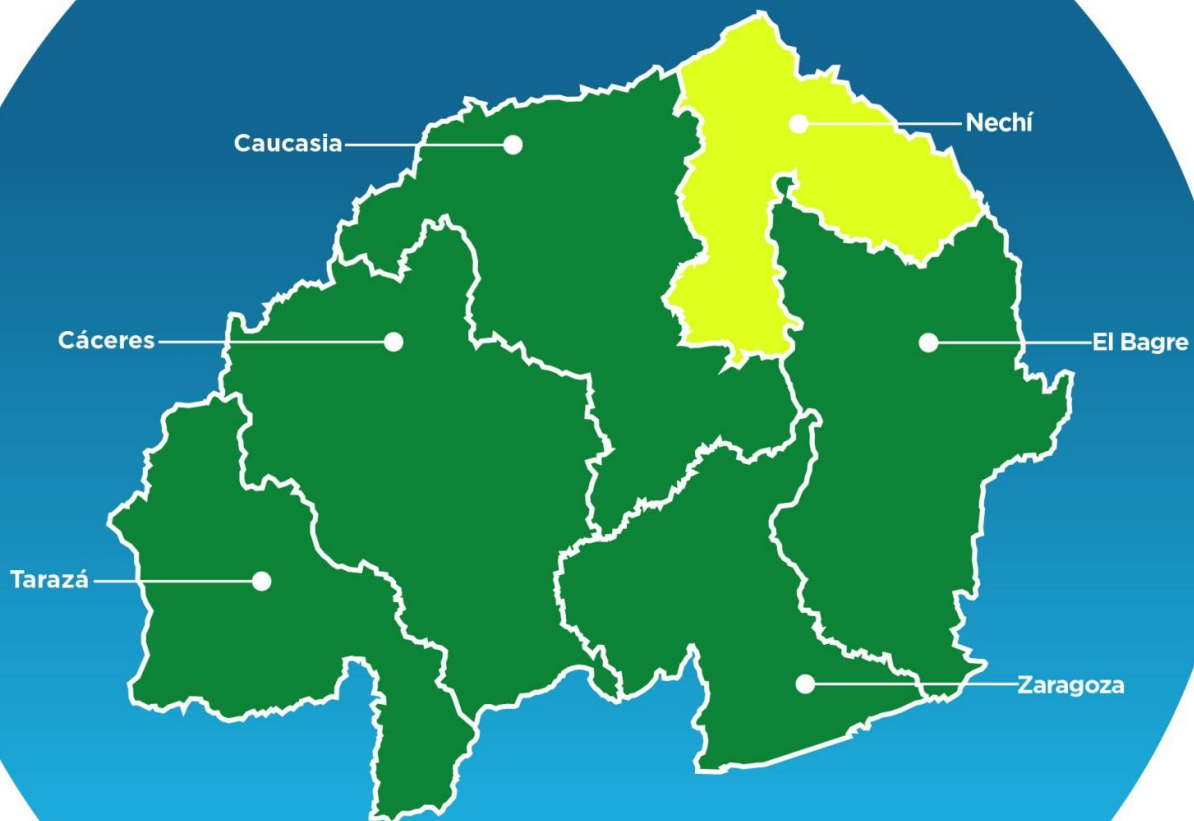

Nechí



GOBERNACIÓN DE ANTIOQUIA
SECRETARÍA SECCIONAL DE SALUD
Y PROTECCIÓN SOCIAL



UNIDOS

Subregión
Bajo Cauca



NECHÍ
05495



Nombre del alcalde

MARCOS JAVIER MADERA CAMERO

Nombre del secretario de salud

HEIDY MARGARITA HERRERA ABAD

**Temperatura media
de la cabecera
municipal °c**

28

**Altitud de la
cabecera municipal
M.S.N.M**

30

**Extensión
(km2)**

925

**Densidad
poblacional
habitantes por km2**

29,6

**Número de
veredas**

52

**Número de
corregimientos**

5

Población Total año 2020

Diferencia entre censo 2005 y 2018

Censo 2005	Censo 2018	Diferencia
29.957	27.354	↓-2.603

Fuente: DANE

Población por área, año 2020

Cabecera municipal		Resto	
Nº	%	Nº	%
14.388	52,6	12.966	47,4

Fuente: DANE

Población por ciclo vital 2015, 2020 y 2023

Ciclo vital	2015		2020		2023	
	Número absoluto	Frecuencia relativa	Número absoluto	Frecuencia relativa	Número absoluto	Frecuencia relativa
Primera infancia (0 a 5 años)	3.120	14,7	3.999	14,6	4.030	14,1
Infancia (6 a 11 años)	3.113	14,7	3.817	14,0	3.918	13,7
Adolescencia (12 a 18)	3.275	15,4	3.897	14,2	3.939	13,7
Juventud (19 a 26)	2.760	13,0	3.369	12,3	3.388	11,8
Adulthood (27 a 59)	7.256	34,2	9.660	35,3	10.322	36,0
Persona mayor (60 y más)	1.677	7,9	2.612	9,5	3.056	10,7
TOTAL	21.201	100	27.354	100	28.653	100

Fuente: DANE - proyecciones de población Censo 2018

Piramide poblacional 2015, 2020 y 2023

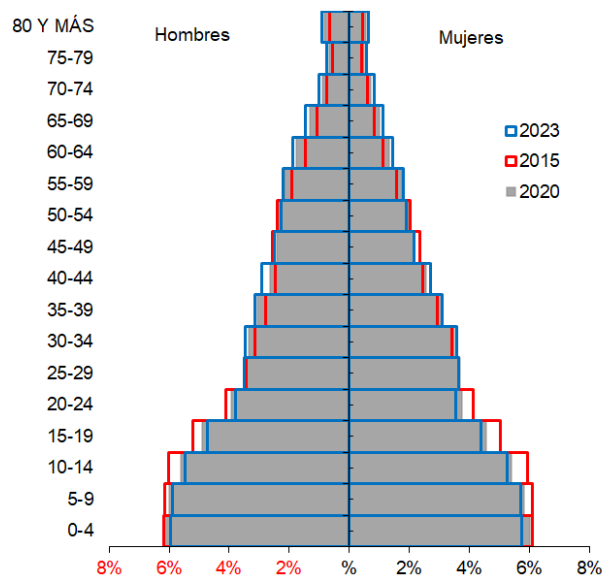

Fuente: DANE

Indicadores de estructura demográfica 2015, 2020 y 2023

Índice Demográfico	Año		
	2015	2020	2023
Poblacion total	21.201	27.354	28.653
Poblacion Masculina	10.775	14.098	14.840
Poblacion femenina	10.426	13.256	13.813
Relación hombres:mujer	103,35	106,35	107
Razón niños:mujer	51	52	51
Índice de infancia	36	35	34
Índice de juventud	26	24	24
Índice de vejez	8	10	11
Índice de envejecimiento	22	27	31
Índice demográfico de dependencia	71,78	71,01	70,53
Índice de dependencia infantil	62,64	59,95	58,05
Índice de dependencia mayores	9,14	11,05	12,48
Índice de Friz	210,90	195,92	183,12

Fuente: DANE

Comparación entre la tasa de crecimiento y las tasas brutas de natalidad, mortalidad 2005 – 2018

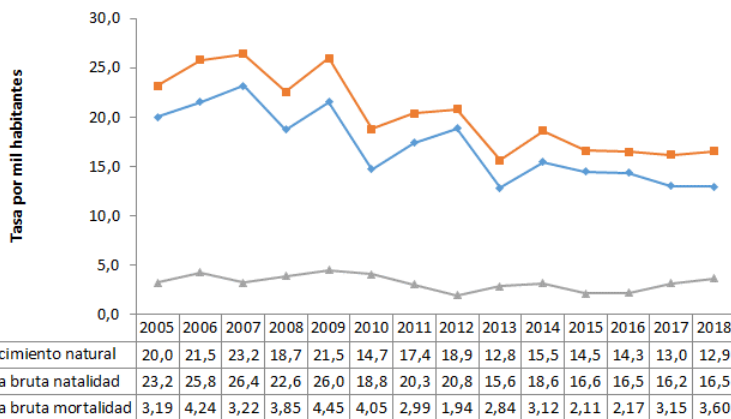

Fuente: DANE

Total defunciones (por residencia) año 2018

103

Total de nacimientos (por residencia) año 2018

473

Tasa de fecundidad específica en mujeres de 10 a 14 años

8,9

Tasa de fecundidad específica en mujeres de 15 a 19 años

100,5

Mortalidad según grandes grupos de causas OPS lista 6/67 2005 – 2018

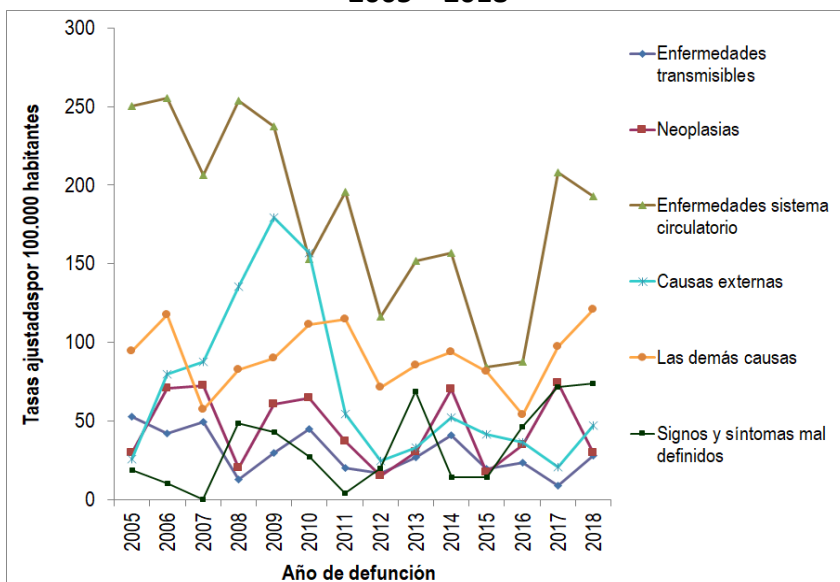

Fuente: DANE

Semaforización de la mortalidad materno – infantil y niñez. 2018

Causa de muerte	Antioquia	Nechi
Razón de mortalidad materna	37,50	0,00
Tasa de mortalidad neonatal	5,40	10,57
Tasa de mortalidad infantil	8,50	16,91
Tasa de mortalidad en la niñez	10,20	16,91
Tasa de mortalidad por IRA en menores de cinco años	6,30	32,59
Tasa de mortalidad por EDA en menores de cinco años	2,20	0,00
Tasa de mortalidad por desnutrición en menores de cinco años	1,90	0,00

Fuente: DANE

Población en condición de discapacidad - Distribución de las alteraciones permanentes 2020

Tipo de discapacidad	Personas	Proporción**
El movimiento del cuerpo, manos, brazos, piernas	529	51,01
El sistema cardiorrespiratorio y las defensas	109	10,51
El sistema genital y reproductivo	31	2,99
El sistema nervioso	310	29,89
La digestión, el metabolismo, las hormonas	37	3,57
La piel	23	2,22
La voz y el habla	201	19,38
Los demás órganos de los sentidos (olfato, tacto y gusto)	13	1,25
Los oídos	160	15,43
Los ojos	358	34,52
Total	1037	

Fuente: Registro para la Localización y Caracterización de Personas con Discapacidad (RLCPD). Datos disponibles en el cubo de discapacidad del Ministerio de Salud y Protección Social, agosto de 2020.

Distribución porcentual de las principales causas de morbilidad atendida, por ciclo de vida 2009-2019

Ciclo vital	Gran causa de morbilidad	Total											Δ pp 2019-2018
		2009	2010	2011	2012	2013	2014	2015	2016	2017	2018	2019	
Primera infancia (0 - 5 años)	Condiciones transmisibles y nutricionales	80,30	73,59	66,15	60,84	41,76	40,67	45,76	37,63	37,18	36,51	32,63	3,88
	Condiciones perinatales	0,28	0,71	2,37	1,28	0,76	0,31	0,11	0,00	0,00	0,41	6,07	5,66
	Enfermedades no transmisibles	12,07	17,30	15,22	22,20	25,86	24,75	24,87	16,42	14,74	22,31	30,24	7,93
	Lesiones	0,89	2,18	2,69	4,18	3,55	3,60	5,00	3,43	3,85	3,85	3,82	-0,03
	Condiciones mal clasificadas	6,46	6,23	13,57	11,50	28,07	30,67	24,26	42,52	44,23	36,92	27,24	-9,33
Infancia (6 - 11 años)	Condiciones transmisibles y nutricionales	73,30	57,21	41,82	48,69	32,28	29,44	36,64	25,18	25,58	16,59	19,75	3,16
	Condiciones maternas	0,06	0,04	0,00	0,00	0,00	0,47	0,13	0,00	0,00	0,00	0,34	0,34
	Enfermedades no transmisibles	13,35	20,06	28,21	27,13	28,74	26,59	26,25	30,07	25,32	24,89	34,55	9,66
	Lesiones	2,56	4,68	3,80	6,73	7,87	6,41	5,53	4,32	4,39	4,99	5,57	0,58
	Condiciones mal clasificadas	10,73	18,01	26,17	17,46	31,12	33,08	31,44	40,43	44,70	53,52	39,79	-13,74
Adolescencia (12 - 18 años)	Condiciones transmisibles y nutricionales	54,52	35,21	25,70	26,42	16,67	16,62	22,71	14,43	14,29	11,10	9,84	-1,26
	Condiciones maternas	3,46	4,39	4,37	13,78	8,13	8,90	7,83	3,65	4,85	2,71	8,89	6,18
	Enfermedades no transmisibles	28,39	32,85	33,32	32,24	28,80	33,04	30,42	25,45	29,82	29,45	37,03	7,57
	Lesiones	1,08	3,61	2,55	3,32	5,19	5,66	6,99	3,49	5,69	4,98	3,65	-1,34
	Condiciones mal clasificadas	12,56	23,93	34,05	24,24	41,21	35,77	32,05	52,99	45,35	51,75	40,59	-11,16
Juventud (14 - 26 años)	Condiciones transmisibles y nutricionales	25,25	21,37	13,31	15,58	11,33	9,92	14,03	10,16	8,78	6,13	7,34	1,21
	Condiciones maternas	6,26	5,70	4,79	13,80	8,21	10,37	10,11	5,11	5,20	6,77	10,47	3,70
	Enfermedades no transmisibles	51,76	48,90	51,00	46,25	40,22	38,96	39,03	30,88	32,68	39,27	40,36	1,09
	Lesiones	2,05	2,26	2,64	6,10	4,23	5,48	4,70	4,38	4,27	4,57	3,85	-0,72
	Condiciones mal clasificadas	14,68	21,77	28,26	18,26	36,01	34,27	32,12	49,47	49,08	43,26	37,99	-5,28
Adultez (27 - 59 años)	Condiciones transmisibles y nutricionales	19,43	16,17	10,12	11,99	9,36	9,30	12,83	6,33	6,34	4,41	6,24	1,83
	Condiciones maternas	1,66	1,19	0,88	1,83	1,60	1,75	1,77	0,73	1,06	0,71	2,12	1,41
	Enfermedades no transmisibles	63,50	66,28	70,82	69,99	56,95	51,23	48,62	48,18	56,93	53,65	57,64	3,99
	Lesiones	1,63	3,21	2,17	4,34	3,01	3,73	3,43	3,72	5,24	3,13	3,56	0,43
	Condiciones mal clasificadas	13,79	13,15	16,01	11,85	29,09	38,99	33,35	41,04	30,44	38,10	30,43	-7,67
Persona mayor (Mayores de 60 años)	Condiciones transmisibles y nutricionales	17,28	14,97	11,01	10,08	6,99	10,26	11,05	5,11	4,42	4,30	4,88	0,58
	Condiciones maternas	0,00	0,00	0,00	0,00	0,00	0,00	0,00	0,00	0,00	0,00	0,20	0,20
	Enfermedades no transmisibles	69,33	68,47	73,30	75,30	64,38	54,74	54,31	46,80	70,16	65,10	72,33	7,23
	Lesiones	1,63	2,59	1,87	2,57	2,14	2,18	2,12	1,94	3,07	2,81	3,14	0,34
	Condiciones mal clasificadas	11,76	13,97	13,83	12,05	26,49	32,83	32,51	46,15	22,34	27,79	19,44	-8,35

Fuente: SISPRO - RIPS

Determinantes intermedios de la salud Condiciones de vida

Determinantes intermediarios de la salud	Antioquia	Nechi
--	-----------	-------

Cobertura de servicios de electricidad (2018)	98,9	94,4
Cobertura de acueducto (2019)	89,8	75,3
Cobertura de alcantarillado (2019)	82,0	0,0
Índice de riesgo de la calidad del agua para consumo humano (IRCA 2019)	2,8	0,7
Porcentaje de hogares sin acceso a fuentes de agua mejorada (DNP-DANE 2018)	13,1	18,0
Porcentaje de hogares con inadecuada eliminación de excretas (DNP-DANE 2018)	14,3	76,8

Fuente: SISPRO - RIPS

Determinantes intermedios de la salud Sistema sanitario

Determinantes intermedios de la salud	Antioquia	Nechi
---------------------------------------	-----------	-------

Porcentaje de hogares con barreras de acceso a los servicios para cuidado de la primera infancia (DNP-DANE)	7,1	3,4
Porcentaje de hogares con barreras de acceso a los servicios de salud (DNP- DANE)	3,7	9,7
Cobertura de afiliación al SGSSS (MSPS)	96,9	96,4
Coberturas administrativas de vacunación con BCG para nacidos vivos (MSPS)	93,9	31,7
Coberturas administrativas de vacunación con DPT 3 dosis en menores de 1 año (MSPS)	95,1	94,7
Coberturas administrativas de vacunación con polio 3 dosis en menores de 1 año (MSPS)	95,1	94,4
Coberturas administrativas de vacunación con triple viral dosis en menores de 1 año (MSPS)	95,1	108,5
Porcentaje de nacidos vivos con cuatro o más consultas de control prenatal (EEVV-DANE)	90,1	76,7
Cobertura de parto institucional (EEVV-DANE)	99,3	99,8
Porcentaje de partos atendidos por personal calificado (EEVV-DANE)	99,3	99,8

Fuente PAI – MSPS

Determinantes intermedios de la salud Seguridad alimentaria

Determinantes intermediarios de la salud	Antioquia	Nechi
--	-----------	-------

Porcentaje de nacidos vivos con bajo peso al nacer (EEVV-DANE)	9,5	7,2
--	-----	-----

Fuente: DANE