

# URABÁ



# Murindó



GOBERNACIÓN DE ANTIOQUIA  
SECRETARÍA SECCIONAL DE SALUD  
Y PROTECCIÓN SOCIAL



UNIDOS

Subregión  
Urabá



# MURINDÓ

## 05475



**Nombre del alcalde**  
NAFEL PALACIOS LOZANO

**Nombre del secretario de salud**  
ANA YENY GOMEZ PALACIOS

<b>Temperatura media de la cabecera municipal °c</b>	<b>Altitud de la cabecera municipal M.S.N.M</b>	<b>Extensión (km2)</b>	<b>Densidad poblacional habitantes por km2</b>	<b>Número de veredas</b>	<b>Número de corregimientos</b>
28	25	1365	3,8	18	2

**Población Total año 2020**  
Diferencia entre censo 2005 y 2018

Censo 2005	Censo 2018	Diferencia
5.097	5.234	↑ 137

Fuente: DANE

**Población por área, año 2020**

Cabecera municipal		Resto	
N°	%	N°	%
1.860	35,5	3.374	64,5

Fuente: DANE

**Población por ciclo vital 2015, 2020 y 2023**

Ciclo vital	2015		2020		2023	
	Número absoluto	Frecuencia relativa	Número absoluto	Frecuencia relativa	Número absoluto	Frecuencia relativa
Primera infancia (0 a 5 años)	978	21,9	1.143	21,8	1.137	20,7
Infancia (6 a 11 años)	811	18,1	920	17,6	946	17,3
Adolescencia (12 a 18)	705	15,8	771	14,7	792	14,4
Juventud (19 a 26)	557	12,5	629	12,0	644	11,7
Adultez (27 a 59)	1.227	27,4	1.487	28,4	1.626	29,7
Persona mayor (60 y más)	192	4,3	284	5,4	338	6,2
<b>TOTAL</b>	<b>4.470</b>	<b>100</b>	<b>5.234</b>	<b>100</b>	<b>5.483</b>	<b>100</b>

Fuente: DANE - proyecciones de población Censo 2018

**Piramide poblacional 2015, 2020 y 2023**

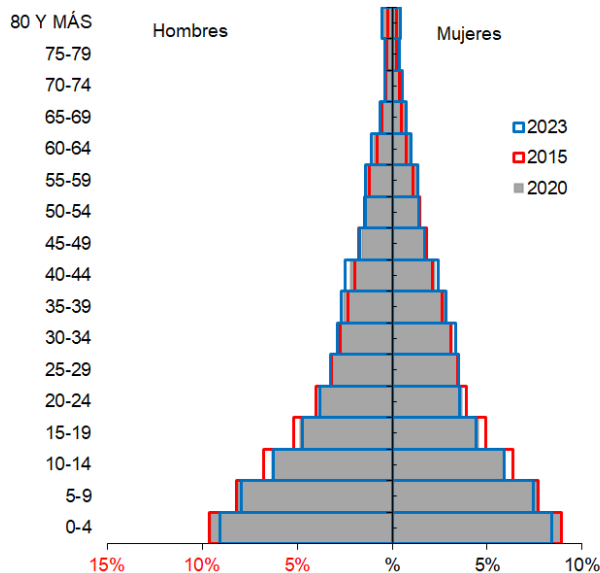

Fuente: DANE

**Indicadores de estructura demográfica 2015, 2020 y 2023**

Índice Demográfico	Año		
	2015	2020	2023
Poblacion total	4.470	5.234	5.483
Poblacion Masculina	2.260	2.649	2.778
Poblacion femenina	2.210	2.585	2.705
Relación hombres:mujer	102,26	102,48	103
Razón niños:mujer	84	85	80
Indice de infancia	47	46	45
Indice de juventud	25	24	23
Indice de vejez	4	5	6
Indice de envejecimiento	9	12	14
Indice demografico de dependencia	100,90	99,85	96,10
Indice de dependencia infantil	95,42	92,75	88,09
Indice de dependencia mayores	5,48	7,10	8,01
Indice de Friz	312,76	294,85	269,39

Fuente: DANE

### Comparación entre la tasa de crecimiento y las tasas brutas de natalidad, mortalidad 2005 – 2018

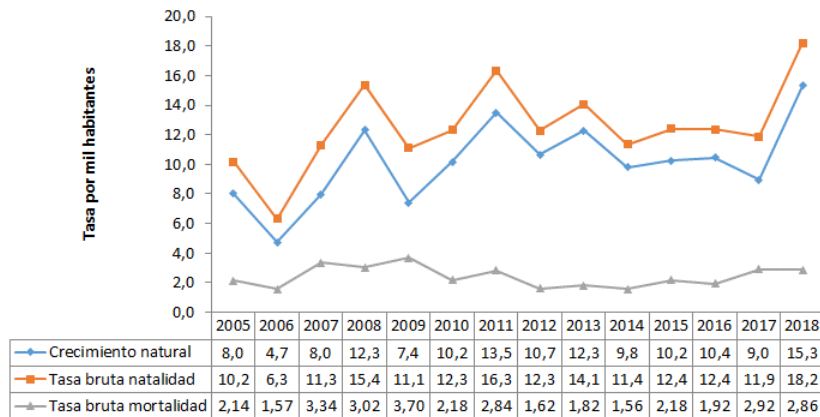

Fuente: DANE

**Total defunciones (por residencia) año 2018**

14

**Total de nacimientos (por residencia) año 2018**

89

**Tasa de fecundidad específica en mujeres de 10 a 14 años**

4,7

**Tasa de fecundidad específica en mujeres de 15 a 19 años**

89,6

### Mortalidad según grandes grupos de causas OPS lista 6/67 2005 – 2018

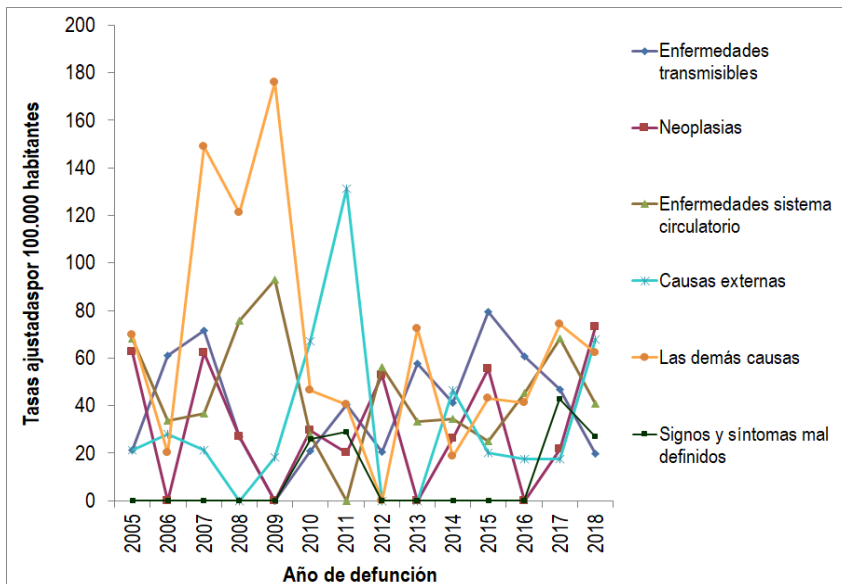

Fuente: DANE

### Semaforización de la mortalidad materno – infantil y niñez. 2018

Causa de muerte	Antioquia	Murindó
Razón de mortalidad materna	37,50	0,00
Tasa de mortalidad neonatal	5,40	11,24
Tasa de mortalidad infantil	8,50	11,24
Tasa de mortalidad en la niñez	10,20	11,24
Tasa de mortalidad por IRA en menores de cinco años	6,30	0,00
Tasa de mortalidad por EDA en menores de cinco años	2,20	0,00
Tasa de mortalidad por desnutrición en menores de cinco años	1,90	0,00

Fuente: DANE

### Población en condición de discapacidad - Distribución de las alteraciones permanentes 2020

Tipo de discapacidad	Personas	Proporción**
El movimiento del cuerpo, manos, brazos, piernas	24	48,98
El sistema cardiorrespiratorio y las defensas	8	16,33
El sistema genital y reproductivo	1	2,04
El sistema nervioso	17	34,69
La digestión, el metabolismo, las hormonas	1	2,04
La piel	0	0,00
La voz y el habla	7	14,29
Los demás órganos de los sentidos (olfato, tacto y gusto)	0	0,00
Los oídos	5	10,20
Los ojos	23	46,94
<b>Total</b>	<b>49</b>	

Fuente: Registro para la Localización y Caracterización de Personas con Discapacidad (RLCPD). Datos disponibles en el cubo de discapacidad del Ministerio de Salud y Protección Social, agosto de 2020.

### Distribución porcentual de las principales causas de morbilidad atendida, por ciclo de vida 2009-2019

Ciclo vital	Gran causa de morbilidad	Total											Δ pp 2019-2018
		2009	2010	2011	2012	2013	2014	2015	2016	2017	2018	2019	
Primera infancia (0 - 5 años)	Condiciones transmisibles y nutricionales	7,14	54,05	0,00	25,36	60,97	48,36	56,46	53,89	43,70	34,07	33,13	0,94
	Condiciones perinatales	28,57	16,22	3,36	26,81	0,37	0,70	0,00	0,00	1,26	0,15	1,21	0,06
	Enfermedades no transmisibles	64,29	21,62	95,30	42,03	28,62	29,67	27,21	27,78	37,39	42,92	47,40	4,98
	Lesiones	0,00	8,11	0,67	2,90	5,20	12,15	4,08	7,78	3,36	9,00	5,20	3,80
	Condiciones mal clasificadas	0,00	0,00	0,67	2,90	4,83	9,11	12,24	10,56	14,29	13,86	13,06	0,81
Infancia (6 - 11 años)	Condiciones transmisibles y nutricionales	50,00	20,00	86,84	50,00	40,00	36,27	20,54	31,03	17,07	12,64	9,84	2,81
	Condiciones maternas	0,00	0,00	0,00	0,00	0,00	0,00	0,00	0,00	0,00	0,00	0,16	0,16
	Enfermedades no transmisibles	0,00	0,00	2,63	0,00	43,81	31,09	58,93	32,18	42,68	54,31	69,84	16,53
	Lesiones	50,00	80,00	0,00	0,00	5,71	16,06	10,71	13,79	15,85	14,66	9,84	4,82
	Condiciones mal clasificadas	0,00	0,00	10,53	50,00	10,48	16,58	9,82	22,99	24,39	18,39	10,33	8,06
Adolescencia (12 - 18 años)	Condiciones transmisibles y nutricionales	10,83	0,00	0,00	0,00	31,63	25,08	35,35	22,96	22,33	7,94	12,02	4,08
	Condiciones maternas	3,33	0,00	22,22	50,00	13,02	11,58	8,59	5,93	9,71	6,86	9,97	3,12
	Enfermedades no transmisibles	80,83	50,00	73,33	33,33	35,81	36,66	37,37	45,93	42,23	55,96	54,35	1,61
	Lesiones	0,00	0,00	0,00	16,67	6,05	6,75	4,04	9,63	7,28	12,52	7,16	5,35
	Condiciones mal clasificadas	5,00	50,00	4,44	0,00	13,49	19,94	14,65	15,56	18,45	16,73	16,50	0,23
Juventud (14 - 26 años)	Condiciones transmisibles y nutricionales	26,92	31,58	0,00	1,54	20,83	13,27	18,92	11,90	11,58	8,90	8,42	0,48
	Condiciones maternas	46,15	47,37	0,00	15,38	13,33	9,72	11,89	9,52	18,64	9,47	6,03	3,44
	Enfermedades no transmisibles	11,54	0,00	12,50	70,77	45,00	49,53	42,16	51,43	51,13	56,27	65,19	8,92
	Lesiones	0,00	0,00	62,50	3,08	4,58	10,66	11,35	15,24	4,52	6,32	6,26	0,06
	Condiciones mal clasificadas	15,38	21,05	25,00	9,23	16,25	16,82	15,68	11,90	14,12	19,04	14,11	4,94
Adultez (27 - 59 años)	Condiciones transmisibles y nutricionales	6,82	4,35	0,00	1,41	12,20	14,21	10,46	8,56	9,16	7,40	8,42	1,01
	Condiciones maternas	61,36	21,74	10,87	1,41	2,20	3,01	1,53	1,58	2,06	2,65	1,46	1,19
	Enfermedades no transmisibles	27,27	43,48	58,70	80,28	67,60	62,16	69,39	72,30	67,70	70,82	72,56	1,74
	Lesiones	0,00	0,00	13,04	5,63	6,40	7,24	4,85	3,38	5,97	5,54	4,94	0,60
	Condiciones mal clasificadas	4,55	30,43	17,39	11,27	11,60	13,39	13,78	14,19	15,12	13,59	12,62	0,96
Persona mayor (Mayores de 60 años)	Condiciones transmisibles y nutricionales	0,00	0,00	0,00	0,00	8,77	10,27	7,34	4,97	6,08	4,00	3,47	0,53
	Condiciones maternas	0,00	0,00	0,00	0,00	0,00	0,00	0,00	0,00	0,00	0,00	0,00	0,00
	Enfermedades no transmisibles	80,00	100,00	60,00	87,50	74,04	76,28	62,39	75,78	75,44	81,27	84,64	3,37
	Lesiones	20,00	0,00	20,00	6,25	5,26	1,96	22,48	6,21	4,56	3,37	2,24	1,13
	Condiciones mal clasificadas	0,00	0,00	20,00	6,25	11,93	11,49	7,80	13,04	13,92	11,36	9,65	1,71

Fuente: SISPRO - RIPS

### Determinantes intermedios de la salud Condiciones de vida

Determinantes intermediarios de la salud	Antioquia	Murindó
--	-----------	---------

Cobertura de servicios de electricidad (2018)	98,9	91,1
Cobertura de acueducto (2019)	89,8	0,0
Cobertura de alcantarillado (2019)	82,0	0,0
Índice de riesgo de la calidad del agua para consumo humano (IRCA 2019)	2,8	SD
Porcentaje de hogares sin acceso a fuentes de agua mejorada (DNP-DANE 2018)	13,1	93,9
Porcentaje de hogares con inadecuada eliminación de excretas (DNP-DANE 2018)	14,3	82,7

Fuente: SISPRO - RIPS

### Determinantes intermedios de la salud Sistema sanitario

Determinantes intermedios de la salud	Antioquia	Murindó
---------------------------------------	-----------	---------

Porcentaje de hogares con barreras de acceso a los servicios para cuidado de la primera infancia (DNP-DANE)	7,1	8,2
Porcentaje de hogares con barreras de acceso a los servicios de salud (DNP-DANE)	3,7	4,3
Cobertura de afiliación al SGSSS (MSPS)	96,9	95,8
Coberturas administrativas de vacunación con BCG para nacidos vivos (MSPS)	93,9	102,8
Coberturas administrativas de vacunación con DPT 3 dosis en menores de 1 año (MSPS)	95,1	120,4
Coberturas administrativas de vacunación con polio 3 dosis en menores de 1 año (MSPS)	95,1	120,4
Coberturas administrativas de vacunación con triple viral dosis en menores de 1 año (MSPS)	95,1	111,3
Porcentaje de nacidos vivos con cuatro o más consultas de control prenatal (EEVV-DANE)	90,1	36,3
Cobertura de parto institucional (EEVV-DANE)	99,3	67,8
Porcentaje de partos atendidos por personal calificado (EEVV-DANE)	99,3	66,3

Fuente PAI - MSPS

### Determinantes intermedios de la salud Seguridad alimentaria

Determinantes intermediarios de la salud	Antioquia	Murindó
--	-----------	---------

Porcentaje de nacidos vivos con bajo peso al nacer (EEVV-DANE)	9,5	15,6
--	-----	------

Fuente: DANE