

ORIENTE



GOBERNACIÓN DE ANTIOQUIA
SECRETARÍA SECCIONAL DE SALUD
Y PROTECCIÓN SOCIAL



UNIDOS

Subregión Oriente



LA UNIÓN 05400



Nombre del alcalde
ÉDGAR ALEXÁNDER OSORIO LONDOÑO

Nombre del secretario de salud
SANDRA MILENA GÓMEZ OSORIO

Temperatura media de la cabecera municipal °c	Altitud de la cabecera municipal M.S.N.M	Extensión (km2)	Densidad poblacional habitantes por km2	Número de veredas	Número de corregimientos
13	2500	200	112	25	2

Población Total año 2020
Diferencia entre censo 2005 y 2018

Censo 2005	Censo 2018	Diferencia
19.588	22.391	↑ 2.803

Fuente: DANE

Población por área, año 2020

Cabecera municipal		Resto	
Nº	%	Nº	%
13.870	61,9	8.521	38,1

Fuente: DANE

Población por ciclo vital 2015, 2020 y 2023

Ciclo vital	2015		2020		2023	
	Número absoluto	Frecuencia relativa	Número absoluto	Frecuencia relativa	Número absoluto	Frecuencia relativa
Primera infancia (0 a 5 años)	1.865	9,1	1.932	8,6	1.934	8,2
Infancia (6 a 11 años)	2.019	9,9	2.038	9,1	2.064	8,8
Adolescencia (12 a 18)	2.629	12,9	2.591	11,6	2.575	11,0
Juventud (19 a 26)	2.945	14,4	3.114	13,9	3.087	13,2
Adultez (27 a 59)	8.674	42,4	9.676	43,2	10.258	43,7
Persona mayor (60 y más)	2.318	11,3	3.040	13,6	3.537	15,1
TOTAL	20.450	100	22.391	100	23.455	100

Fuente: DANE - proyecciones de población Censo 2018

Piramide poblacional 2015, 2020 y 2023

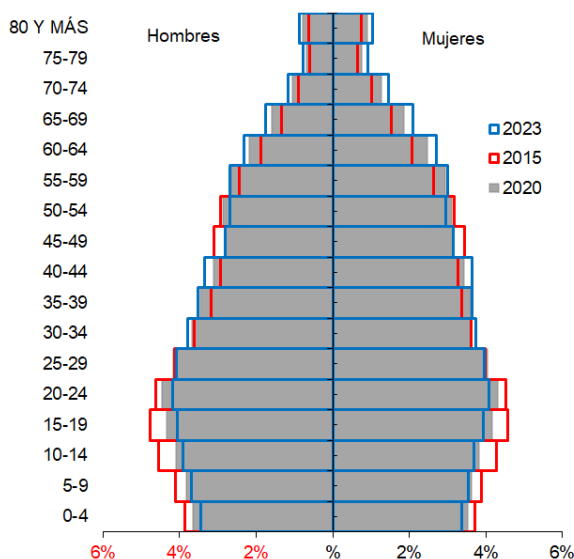

Indicadores de estructura demográfica 2015, 2020 y 2023

Índice Demográfico	Año		
	2015	2020	2023
Poblacion total	20.450	22.391	23.455
Poblacion Masculina	10.138	11.053	11.513
Poblacion femenina	10.312	11.338	11.942
Relación hombres:mujer	98,31	97,49	96
Razón niños:mujer	28	27	26
Índice de infancia	24	23	22
Índice de juventud	27	25	24
Índice de vejez	11	14	15
Índice de envejecimiento	46	60	70
Índice demografico de dependencia	46,62	45,92	46,44
Índice de dependencia infantil	35,75	32,91	31,72
Índice de dependencia mayores	10,86	13,01	14,72
Índice de Friz	127,23	115,75	107,28

Fuente: DANE

Comparación entre la tasa de crecimiento y las tasas brutas de natalidad, mortalidad 2005 – 2018

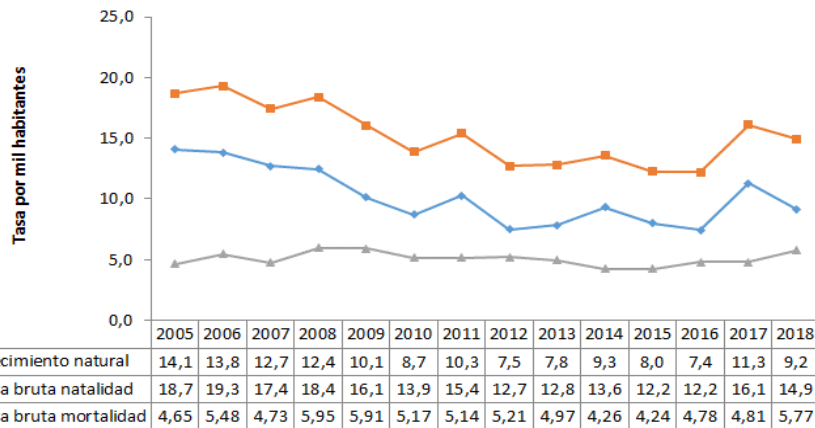

Fuente: DANE

Total defunciones (por residencia) año 2018

112

Total de nacimientos (por residencia) año 2018

290

Tasa de fecundidad específica en mujeres de 10 a 14 años

1,1

Tasa de fecundidad específica en mujeres de 15 a 19 años

68,1

Mortalidad según grandes grupos de causas OPS lista 6/67 2005 – 2018

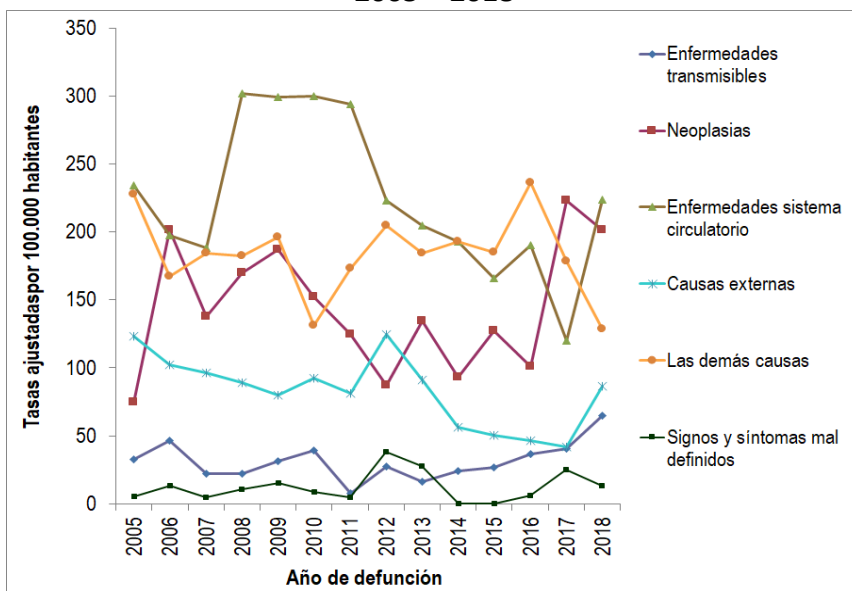

Fuente: DANE

Semaforización de la mortalidad materno – infantil y niñez. 2018

Causa de muerte	Antioquia	La Unión
Razón de mortalidad materna	37,50	0,00
Tasa de mortalidad neonatal	5,40	0,00
Tasa de mortalidad infantil	8,50	0,00
Tasa de mortalidad en la niñez	10,20	3,45
Tasa de mortalidad por IRA en menores de cinco años	6,30	0,00
Tasa de mortalidad por EDA en menores de cinco años	2,20	0,00
Tasa de mortalidad por desnutrición en menores de cinco años	1,90	0,00

Fuente: DANE

Población en condición de discapacidad - Distribución de las alteraciones permanentes 2020

Tipo de discapacidad	Personas	Proporción**
El movimiento del cuerpo, manos, brazos, piernas	638	52,34
El sistema cardiorespiratorio y las defensas	235	19,28
El sistema genital y reproductivo	46	3,77
El sistema nervioso	631	51,76
La digestión, el metabolismo, las hormonas	60	4,92
La piel	31	2,54
La voz y el habla	239	19,61
Los demás órganos de los sentidos (olfato, tacto y gusto)	20	1,64
Los oídos	131	10,75
Los ojos	331	27,15
Total	1219	

Fuente: Registro para la Localización y Caracterización de Personas con Discapacidad (RLCPD). Datos disponibles en el cubo de discapacidad del Ministerio de Salud y Protección Social, agosto de 2020.

Distribución porcentual de las principales causas de morbilidad atendida, por ciclo de vida 2009-2019

Ciclo vital	Gran causa de morbilidad	Total											Δ pp 2019-2018
		2009	2010	2011	2012	2013	2014	2015	2016	2017	2018	2019	
Primera infancia (0 - 5 años)	Condiciones transmisibles y nutricionales	27,39	24,83	20,02	39,28	31,83	31,16	31,48	29,37	29,26	30,49	22,60	-7,89
	Condiciones perinatales	2,89	6,31	9,96	5,14	3,60	6,66	4,32	5,29	4,05	4,80	5,51	0,71
	Enfermedades no transmisibles	47,17	45,77	46,61	36,70	50,45	47,03	48,45	48,85	49,75	49,61	52,97	3,26
	Lesiones	6,55	7,65	6,25	5,20	3,87	4,53	4,64	4,96	5,14	4,69	5,32	0,63
	Condiciones mal clasificadas	16,00	15,44	17,16	13,68	10,25	10,62	11,10	11,53	11,80	10,41	13,60	3,19
Infancia (6 - 11 años)	Condiciones transmisibles y nutricionales	14,46	17,76	12,18	15,11	18,13	10,31	17,43	14,28	18,87	16,66	10,47	-6,19
	Condiciones maternas	0,10	0,00	0,00	0,00	0,00	0,07	0,55	0,00	0,00	0,00	0,00	0,00
	Enfermedades no transmisibles	66,77	61,35	71,99	67,25	63,88	68,16	61,56	66,76	55,65	57,76	66,60	8,84
	Lesiones	7,08	6,74	7,19	6,54	7,69	10,13	7,13	6,43	9,43	9,58	7,63	-1,95
	Condiciones mal clasificadas	11,59	14,14	8,65	11,10	10,31	11,34	13,34	12,53	16,05	15,99	15,29	-0,70
Adolescencia (12 - 18 años)	Condiciones transmisibles y nutricionales	8,23	8,07	5,26	8,71	10,60	8,57	9,80	6,71	10,55	9,57	6,63	-2,95
	Condiciones maternas	3,20	5,78	7,41	3,23	1,56	2,74	3,36	3,04	1,85	2,41	2,36	-0,05
	Enfermedades no transmisibles	65,60	58,17	67,07	71,24	70,13	66,01	62,33	63,08	55,47	59,95	62,56	2,61
	Lesiones	7,94	9,56	8,80	6,78	6,28	8,89	7,81	9,53	10,47	9,57	9,47	-0,11
	Condiciones mal clasificadas	15,03	18,43	11,46	10,04	11,43	13,79	16,71	17,64	21,66	18,49	18,98	0,49
Juventud (14 - 26 años)	Condiciones transmisibles y nutricionales	9,33	13,97	10,13	8,39	9,50	8,28	10,50	11,56	12,35	10,93	8,52	-2,41
	Condiciones maternas	8,09	11,58	9,47	6,97	5,80	7,38	6,09	4,16	5,80	6,99	5,84	-1,15
	Enfermedades no transmisibles	57,61	53,06	55,82	61,82	63,84	61,60	56,84	57,88	53,35	55,82	56,55	0,73
	Lesiones	7,88	5,36	9,32	8,26	6,40	9,59	9,99	12,18	12,45	10,78	12,52	1,74
	Condiciones mal clasificadas	17,10	16,03	15,47	14,55	14,47	13,15	16,78	14,42	16,05	15,69	16,57	0,89
Adultez (27 - 59 años)	Condiciones transmisibles y nutricionales	6,47	9,14	9,40	5,59	7,17	5,94	7,28	6,82	7,64	5,92	5,23	-0,69
	Condiciones maternas	2,33	1,98	2,01	1,12	0,97	1,14	0,93	0,55	0,97	1,20	1,21	0,01
	Enfermedades no transmisibles	72,53	72,73	73,89	76,90	78,05	77,20	75,87	73,84	74,27	76,42	76,16	-0,26
	Lesiones	7,73	6,14	5,63	7,99	6,01	8,42	6,52	7,93	6,69	5,74	6,37	0,63
	Condiciones mal clasificadas	10,93	10,01	9,06	8,40	7,80	7,29	9,40	10,86	10,44	10,73	11,03	0,31
Persona mayor (Mayores de 60 años)	Condiciones transmisibles y nutricionales	3,50	4,27	5,16	4,69	4,94	3,89	4,87	3,92	5,21	4,04	3,61	-0,43
	Condiciones maternas	0,00	0,00	0,00	0,00	0,03	0,00	0,00	0,00	0,00	0,00	0,01	0,01
	Enfermedades no transmisibles	85,84	83,51	85,30	83,94	86,81	86,38	85,14	85,66	82,21	84,61	84,73	0,12
	Lesiones	3,50	5,68	3,73	5,12	2,87	3,69	3,42	5,01	4,49	3,52	3,52	0,00
	Condiciones mal clasificadas	7,15	6,54	5,81	6,25	5,35	6,01	6,56	5,41	8,09	7,83	8,13	0,30

Fuente: SISPRO - RIPS

Determinantes intermedios de la salud Condiciones de vida

Determinantes intermedios de la salud	Antioquia	La Unión
---------------------------------------	-----------	----------

Cobertura de servicios de electricidad (2018)	98,9	98,7
Cobertura de acueducto (2019)	89,8	83,2
Cobertura de alcantarillado (2019)	82,0	55,5
Índice de riesgo de la calidad del agua para consumo humano (IRCA 2019)	2,8	0,0
Porcentaje de hogares sin acceso a fuentes de agua mejorada (DNP-DANE 2018)	13,1	14,1
Porcentaje de hogares con inadecuada eliminación de excretas (DNP-DANE 2018)	14,3	5,6

Fuente: SISPRO - RIPS

Determinantes intermedios de la salud Sistema sanitario

Determinantes intermedios de la salud	Antioquia	La Unión
---------------------------------------	-----------	----------

Porcentaje de hogares con barreras de acceso a los servicios para cuidado de la primera infancia (DNP-DANE)	7,1	1,4
Porcentaje de hogares con barreras de acceso a los servicios de salud (DNP-DANE)	3,7	5,3
Cobertura de afiliación al SGSSS (MSPS)	96,9	86,3
Coberturas administrativas de vacunación con BCG para nacidos vivos (MSPS)	93,9	9,8
Coberturas administrativas de vacunación con DPT 3 dosis en menores de 1 año (MSPS)	95,1	109,0
Coberturas administrativas de vacunación con polio 3 dosis en menores de 1 año (MSPS)	95,1	96,7
Coberturas administrativas de vacunación con triple viral dosis en menores de 1 año (MSPS)	95,1	111,7
Porcentaje de nacidos vivos con cuatro o más consultas de control prenatal (EEVV-DANE)	90,1	96,2
Cobertura de parto institucional (EEVV-DANE)	99,3	99,6
Porcentaje de partos atendidos por personal calificado (EEVV-DANE)	99,3	100,0

Fuente PAI - MSPS

Determinantes intermedios de la salud Seguridad alimentaria

Determinantes intermedios de la salud	Antioquia	La Unión
---------------------------------------	-----------	----------

Porcentaje de nacidos vivos con bajo peso al nacer (EEVV-DANE)	9,5	9,7
--	-----	-----

Fuente: DANE