

ORIENTE



La Ceja



GOBERNACIÓN DE ANTIOQUIA
SECRETARÍA SECCIONAL DE SALUD
Y PROTECCIÓN SOCIAL



UNIDOS

Subregión
Oriente



LA CEJA DEL TAMBO 05376



Nombre del alcalde
NELSON FERNANDO CARMONA LOPERA

Nombre del secretario de salud
SANTIAGO MUÑOZ OCAMPO

**Temperatura media
de la cabecera
municipal °c**

16

**Altitud de la
cabecera municipal
M.S.N.M**

2200

**Extensión
(km2)**

133

**Densidad
poblacional
habitantes por km2**

513,7

**Número de
veredas**

19

**Número de
corregimientos**

1

Población Total año 2020
Diferencia entre censo 2005 y 2018

Censo 2005	Censo 2018	Diferencia
55.843	68.325	↑12.482

Fuente: DANE

Población por área, año 2020

Cabecera municipal		Resto	
N°	%	N°	%
59.630	87,3	8.695	12,7

Fuente: DANE

Población por ciclo vital 2015, 2020 y 2023

Ciclo vital	2015		2020		2023	
	Número	Frecuencia	Número	Frecuencia	Número	Frecuencia
	absoluto	relativa	absoluto	relativa	absoluto	relativa
Primera infancia (0 a 5 años)	4.332	7,7	4.986	7,3	5.004	7,0
Infancia (6 a 11 años)	4.847	8,7	5.321	7,8	5.327	7,4
Adolescencia (12 a 18)	6.549	11,7	7.001	10,2	6.811	9,5
Juventud (19 a 26)	7.736	13,8	9.240	13,5	8.984	12,6
Adultez (27 a 59)	25.141	44,9	31.258	45,7	33.240	46,4
Persona mayor (60 y más)	7.392	13,2	10.519	15,4	12.204	17,1
TOTAL	55.997	100	68.325	100	71.570	100

Fuente: DANE - proyecciones de población Censo 2018

Piramide poblacional 2015, 2020 y 2023

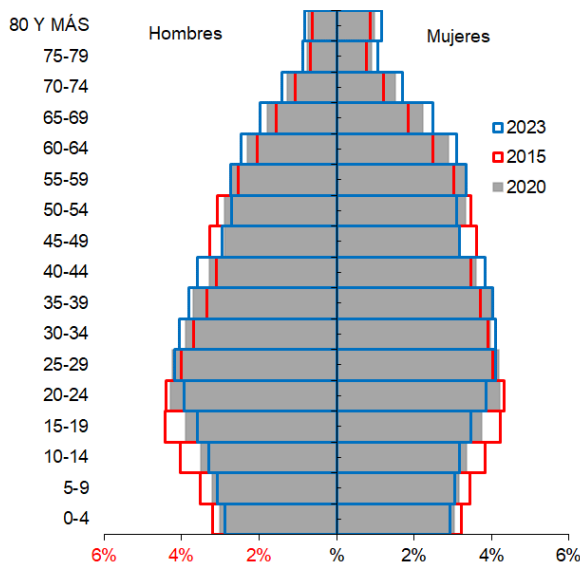

Fuente: DANE

Indicadores de estructura demográfica 2015, 2020 y 2023

Índice Demográfico	Año		
	2015	2020	2023
Poblacion total	55.997	68.325	71.570
Poblacion Masculina	27.184	33.093	34.577
Poblacion femenina	28.813	35.232	36.993
Relación hombres:mujer	94,35	93,93	93
Razón niños:mujer	23	23	22
Índice de infancia	21	19	18
Índice de juventud	25	25	23
Índice de vejez	13	15	17
Índice de envejecimiento	62	80	93
Índice demografico de dependencia	42,65	41,83	42,56
Índice de dependencia infantil	30,26	27,35	26,19
Índice de dependencia mayores	12,39	14,48	16,37
Índice de Friz	106,37	94,53	85,94

Fuente: DANE

Comparación entre la tasa de crecimiento y las tasas brutas de natalidad, mortalidad 2005 – 2018

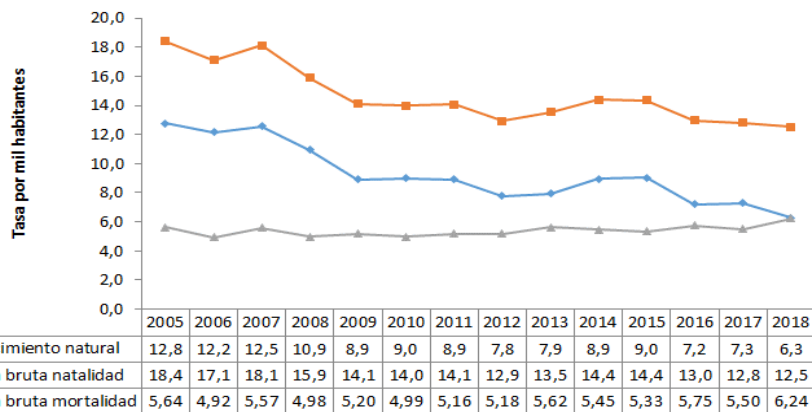

Fuente: DANE

Total defunciones (por residencia) año 2018

341

Total de nacimientos (por residencia) año 2018

683

Tasa de fecundidad específica en mujeres de 10 a 14 años

1,3

Tasa de fecundidad específica en mujeres de 15 a 19 años

41,6

Mortalidad según grandes grupos de causas OPS lista 6/67 2005 – 2018

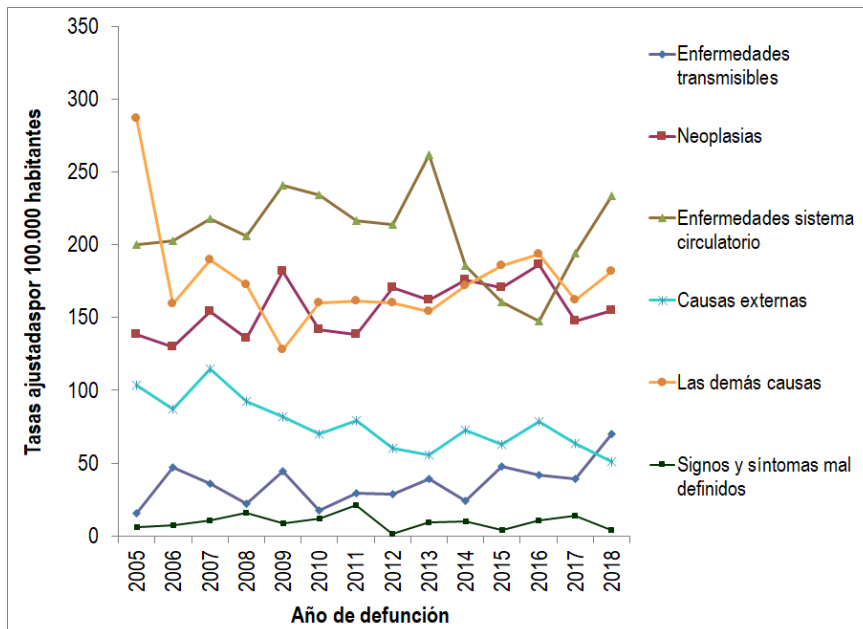

Fuente: DANE

Semaforzación de la mortalidad materno – infantil y niñez. 2018

Causa de muerte	Antioquia	La Ceja
Razón de mortalidad materna	37,50	0,00
Tasa de mortalidad neonatal	5,40	8,78
Tasa de mortalidad infantil	8,50	16,11
Tasa de mortalidad en la niñez	10,20	19,03
Tasa de mortalidad por IRA en menores de cinco años	6,30	0,00
Tasa de mortalidad por EDA en menores de cinco años	2,20	0,00
Tasa de mortalidad por desnutrición en menores de cinco años	1,90	0,00

Fuente: DANE

Población en condición de discapacidad - Distribución de las alteraciones permanentes 2020

Tipo de discapacidad	Personas	Proporción**
El movimiento del cuerpo, manos, brazos, piernas	579	37,04
El sistema cardiorrespiratorio y las defensas	336	21,50
El sistema genital y reproductivo	60	3,84
El sistema nervioso	1012	64,75
La digestión, el metabolismo, las hormonas	127	8,13
La piel	31	1,98
La voz y el habla	320	20,47
Los demás órganos de los sentidos (olfato, tacto y gusto)	10	0,64
Los oídos	156	9,98
Los ojos	375	23,99
Total	1563	

Fuente: Registro para la Localización y Caracterización de Personas con Discapacidad (RLCPD). Datos disponibles en el cubo de discapacidad del Ministerio de Salud y Protección Social, agosto de 2020.

Distribución porcentual de las principales causas de morbilidad atendida, por ciclo de vida 2009-2019

Ciclo vital	Gran causa de morbilidad	Total											Δ pp 2019-2018
		2009	2010	2011	2012	2013	2014	2015	2016	2017	2018	2019	
Primera infancia (0 - 5 años)	Condiciones transmisibles y nutricionales	35,29	39,68	42,30	40,79	37,88	34,55	32,13	28,60	31,55	32,43	30,40	-2,03
	Condiciones perinatales	1,90	1,74	2,29	3,14	3,02	3,99	3,71	3,91	4,16	5,26	5,81	0,55
	Enfermedades no transmisibles	36,79	36,92	39,07	37,39	44,33	41,87	47,53	54,42	49,90	47,78	50,31	2,53
	Lesiones	5,20	3,80	3,66	4,00	3,45	3,89	3,29	2,87	3,00	2,88	3,80	0,92
	Condiciones mal clasificadas	20,83	17,85	12,68	14,68	11,32	15,71	13,34	10,21	11,38	11,65	9,67	-1,98
Infancia (6 - 11 años)	Condiciones transmisibles y nutricionales	18,35	19,19	15,97	17,98	16,43	15,59	15,06	13,40	14,80	14,68	14,66	-0,02
	Condiciones maternas	0,17	0,03	0,02	0,03	0,05	0,03	0,35	0,02	0,06	0,09	0,07	-0,02
	Enfermedades no transmisibles	59,39	56,51	65,26	54,18	64,84	64,84	69,01	71,98	68,28	66,88	69,17	2,29
	Lesiones	5,25	4,07	3,02	5,72	3,62	5,83	3,88	3,78	4,60	4,86	4,63	-0,23
	Condiciones mal clasificadas	16,84	20,20	15,73	22,09	15,06	13,70	11,71	10,82	12,25	13,49	11,48	-2,01
Adolescencia (12 - 18 años)	Condiciones transmisibles y nutricionales	13,45	12,47	12,56	11,99	10,94	10,91	9,87	9,50	10,95	9,84	8,69	-1,15
	Condiciones maternas	1,30	2,03	1,77	3,54	2,30	2,37	2,12	0,80	1,50	1,74	1,94	0,20
	Enfermedades no transmisibles	60,09	60,13	64,25	56,32	65,69	63,68	69,26	71,76	68,57	67,36	71,10	3,73
	Lesiones	7,11	5,33	4,71	6,07	5,39	8,62	6,34	5,76	6,56	8,02	6,31	-1,71
	Condiciones mal clasificadas	18,04	20,04	16,72	22,09	15,68	14,41	12,41	12,17	12,43	13,04	11,96	-1,08
Juventud (14 - 26 años)	Condiciones transmisibles y nutricionales	15,46	16,72	17,72	16,47	18,73	18,56	17,82	16,91	17,66	16,37	13,53	-2,84
	Condiciones maternas	4,28	5,27	5,21	6,71	5,70	5,53	5,30	2,33	3,80	4,84	5,14	0,30
	Enfermedades no transmisibles	55,55	55,62	54,58	52,23	58,20	54,03	56,74	59,90	59,02	59,51	62,29	2,78
	Lesiones	6,48	5,19	5,10	6,40	5,44	8,54	6,53	7,38	8,09	8,06	8,28	0,22
	Condiciones mal clasificadas	18,23	17,19	17,39	18,18	13,94	13,35	13,61	13,89	11,43	11,23	10,76	-0,46
Adultez (27 - 59 años)	Condiciones transmisibles y nutricionales	9,18	9,02	9,02	9,63	10,20	10,21	9,44	8,90	8,99	9,14	7,82	-1,33
	Condiciones maternas	0,93	1,27	0,89	1,26	1,30	1,57	1,23	0,44	0,94	0,98	1,12	0,14
	Enfermedades no transmisibles	69,49	73,13	75,88	70,49	74,33	72,80	76,06	77,01	76,51	76,46	76,87	0,41
	Lesiones	4,47	3,65	3,39	4,69	3,69	5,79	4,14	4,53	5,10	5,21	5,38	0,17
	Condiciones mal clasificadas	15,93	12,94	10,82	13,93	10,48	9,63	9,14	9,11	8,45	8,21	8,82	0,61
Persona mayor (Mayores de 60 años)	Condiciones transmisibles y nutricionales	4,56	4,68	4,33	5,16	5,52	5,40	5,12	4,10	4,15	3,98	3,74	-0,24
	Condiciones maternas	0,02	0,00	0,00	0,00	0,00	0,02	0,01	0,00	0,00	0,00	0,00	0,00
	Enfermedades no transmisibles	75,13	83,69	84,98	80,41	84,39	83,60	85,66	87,31	86,52	87,09	87,13	0,04
	Lesiones	4,48	2,80	3,62	4,43	3,06	3,70	2,91	2,94	3,30	2,81	2,78	-0,03
	Condiciones mal clasificadas	15,80	8,83	7,07	9,99	7,02	7,28	6,30	5,65	6,03	6,12	6,35	0,23

Fuente: SISPRO - RIPS

Determinantes intermedios de la salud Condiciones de vida

Determinantes intermedios de la salud	Antioquia	La Ceja
---------------------------------------	-----------	---------

Cobertura de servicios de electricidad (2018)	98,9	99,9
Cobertura de acueducto (2019)	89,8	99,8
Cobertura de alcantarillado (2019)	82,0	99,8
Índice de riesgo de la calidad del agua para consumo humano (IRCA 2019)	2,8	0,2
Porcentaje de hogares sin acceso a fuentes de agua mejorada (DNP-DANE 2018)	13,1	5,9
Porcentaje de hogares con inadecuada eliminación de excretas (DNP-DANE 2018)	14,3	1,7

Fuente: SISPRO - RIPS

Determinantes intermedios de la salud Sistema sanitario

Determinantes intermedios de la salud	Antioquia	La Ceja
---------------------------------------	-----------	---------

Porcentaje de hogares con barreras de acceso a los servicios para cuidado de la primera infancia (DNP-DANE)	7,1	1,4
Porcentaje de hogares con barreras de acceso a los servicios de salud (DNP-DANE)	3,7	2,1
Cobertura de afiliación al SGSSS (MSPS)	96,9	100,0
Coberturas administrativas de vacunación con BCG para nacidos vivos (MSPS)	93,9	146,7
Coberturas administrativas de vacunación con DPT 3 dosis en menores de 1 año (MSPS)	95,1	93,5
Coberturas administrativas de vacunación con polio 3 dosis en menores de 1 año (MSPS)	95,1	92,3
Coberturas administrativas de vacunación con triple viral dosis en menores de 1 año (MSPS)	95,1	97,3
Porcentaje de nacidos vivos con cuatro o más consultas de control prenatal (EEVV-DANE)	90,1	95,8
Cobertura de parto institucional (EEVV-DANE)	99,3	100,0
Porcentaje de partos atendidos por personal calificado (EEVV-DANE)	99,3	100,0

Fuente PAI - MSPS

Determinantes intermedios de la salud Seguridad alimentaria

Determinantes intermedios de la salud	Antioquia	La Ceja
---------------------------------------	-----------	---------

Porcentaje de nacidos vivos con bajo peso al nacer (EEVV-DANE)	9,5	12,2
--	-----	------

Fuente: DANE