

SUROESTE



Jericó



GOBERNACIÓN DE ANTIOQUIA
SECRETARÍA SECCIONAL DE SALUD
Y PROTECCIÓN SOCIAL



UNIDOS

Subregión
Suroeste



JERICÓ
05368



Nombre del alcalde
DAVID ALONSO TORO CADAVID

Nombre del secretario de salud
MARIA ISABEL GALLEGO JARAMILLO

Temperatura media de la cabecera municipal °c	Altitud de la cabecera municipal M.S.N.M	Extensión (km2)	Densidad poblacional habitantes por km2	Número de veredas	Número de corregimientos
18	2000	195	70,3	32	1

Población Total año 2020
Diferencia entre censo 2005 y 2018

Censo 2005	Censo 2018	Diferencia
11.679	13.706	↑ 2.027

Fuente: DANE

Población por área, año 2020

Cabecera municipal		Resto	
N°	%	N°	%
7.937	57,9	5.769	42,1

Fuente: DANE

Población por ciclo vital 2015, 2020 y 2023

Ciclo vital	2015		2020		2023	
	Número absoluto	Frecuencia relativa	Número absoluto	Frecuencia relativa	Número absoluto	Frecuencia relativa
Primera infancia (0 a 5 años)	1.041	7,4	959	7,0	949	6,6
Infancia (6 a 11 años)	1.190	8,5	1.058	7,7	1.059	7,4
Adolescencia (12 a 18)	1.538	10,9	1.336	9,7	1.317	9,2
Juventud (19 a 26)	1.610	11,4	1.465	10,7	1.438	10,0
Adulthood (27 a 59)	6.083	43,2	5.915	43,2	6.162	42,9
Persona mayor (60 y más)	2.605	18,5	2.973	21,7	3.429	23,9
TOTAL	14.067	100	13.706	100	14.354	100

Fuente: DANE - proyecciones de población Censo 2018

Piramide poblacional 2015, 2020 y 2023

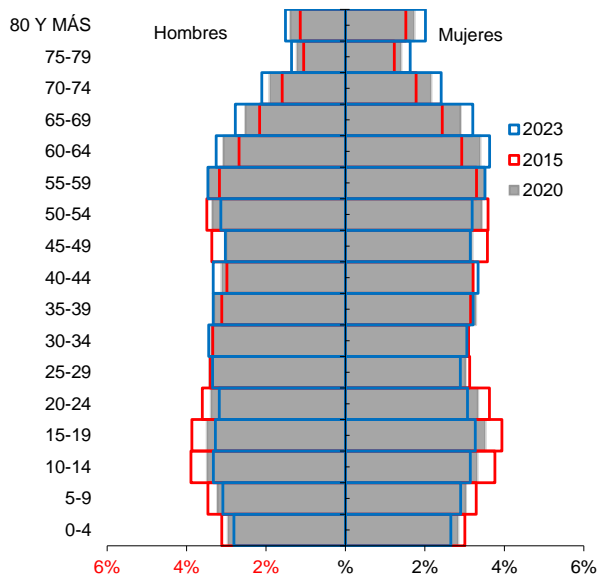

Fuente: DANE

Indicadores de estructura demográfica 2015, 2020 y 2023

Índice Demográfico	Año		
	2015	2020	2023
Poblacion total	14.067	13.706	14.354
Poblacion Masculina	6.953	6.806	7.139
Poblacion femenina	7.114	6.900	7.215
Relación hombres:mujer	97,74	98,64	99
Razón niños:mujer	26	26	25
Indice de infancia	21	19	18
Indice de juventud	22	20	19
Indice de vejez	19	22	24
Indice de envejecimiento	90	115	133
Indice demografico de dependencia	50,22	51,67	53,65
Indice de dependencia infantil	30,83	28,57	27,52
Indice de dependencia mayores	19,39	23,09	26,13
Indice de Friz	109,63	101,20	94,51

Fuente: DANE

Comparación entre la tasa de crecimiento y las tasas brutas de natalidad, mortalidad 2005 – 2018

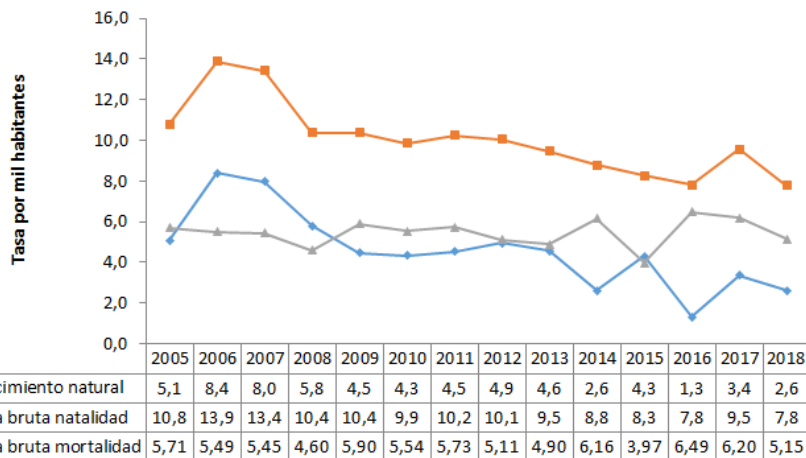

Fuente: DANE

Total defunciones (por residencia) año 2018
61

Total de nacimientos (por residencia) año 2018
92

Tasa de fecundidad específica en mujeres de 10 a 14 años
4

Tasa de fecundidad específica en mujeres de 15 a 19 años
22,6

Mortalidad según grandes grupos de causas OPS lista 6/67 2005 – 2018

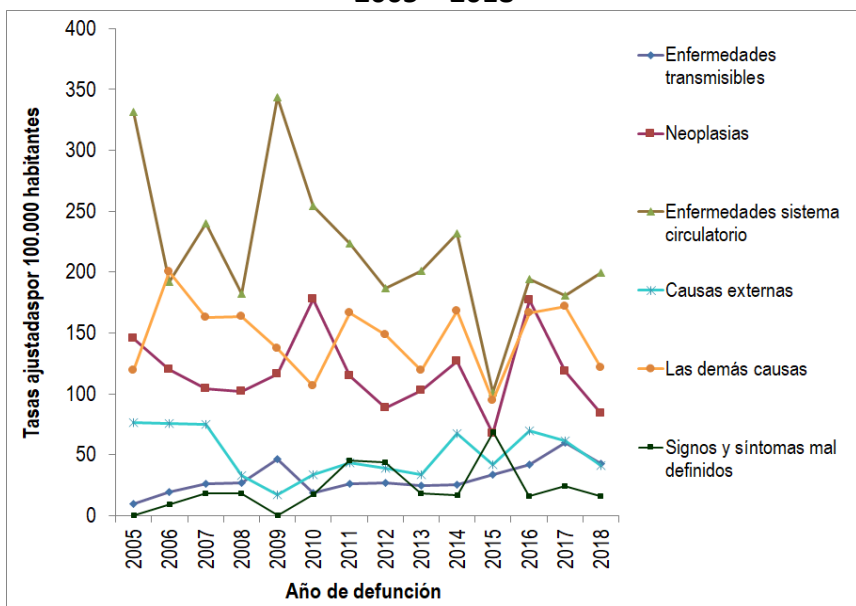

Fuente: DANE

Semaforización de la mortalidad materno – infantil y niñez. 2018

Causa de muerte	Antioquia	Jericó
Razón de mortalidad materna	37,50	0,00
Tasa de mortalidad neonatal	5,40	0,00
Tasa de mortalidad infantil	8,50	10,87
Tasa de mortalidad en la niñez	10,20	21,74
Tasa de mortalidad por IRA en menores de cinco años	6,30	98,04
Tasa de mortalidad por EDA en menores de cinco años	2,20	0,00
Tasa de mortalidad por desnutrición en menores de cinco años	1,90	0,00

Fuente: DANE

Población en condición de discapacidad - Distribución de las alteraciones permanentes 2020

Tipo de discapacidad	Personas	Proporción**
El movimiento del cuerpo, manos, brazos, piernas	204	52,04
El sistema cardiorespiratorio y las defensas	50	12,76
El sistema genital y reproductivo	9	2,30
El sistema nervioso	239	60,97
La digestión, el metabolismo, las hormonas	17	4,34
La piel	9	2,30
La voz y el habla	119	30,36
Los demás órganos de los sentidos (olfato, tacto y gusto)	17	4,34
Los oídos	73	18,62
Los ojos	94	23,98
Total	392	

Fuente: Registro para la Localización y Caracterización de Personas con Discapacidad (RLCPD). Datos disponibles en el cubo de discapacidad del Ministerio de Salud y Protección Social, agosto de 2020.

Distribución porcentual de las principales causas de morbilidad atendida, por ciclo de vida 2009-2019

Ciclo vital	Gran causa de morbilidad	Total											Δ pp 2019-2018
		2009	2010	2011	2012	2013	2014	2015	2016	2017	2018	2019	
Primera infancia (0 - 5 años)	Condiciones transmisibles y nutricionales	39,07	35,75	35,05	42,22	36,06	41,50	36,28	32,77	25,63	38,61	30,39	-8,22
	Condiciones perinatales	1,82	5,37	10,59	4,86	7,08	0,55	1,34	2,03	0,31	0,43	7,12	6,68
	Enfermedades no transmisibles	31,15	32,36	30,33	35,41	35,62	36,20	43,11	27,53	30,31	34,27	33,88	-6,39
	Lesiones	7,92	5,96	6,87	4,67	3,98	8,06	4,37	8,95	15,63	7,16	9,18	-2,02
	Condiciones mal clasificadas	20,04	20,56	17,17	12,84	17,26	13,69	14,89	28,72	28,13	19,52	19,43	-0,09
Infancia (6 - 11 años)	Condiciones transmisibles y nutricionales	24,74	22,58	22,35	19,39	22,19	18,95	21,86	14,35	12,08	12,27	11,16	-1,12
	Condiciones maternas	0,00	0,00	0,00	0,00	0,00	0,00	0,40	0,00	0,00	0,00	1,39	1,39
	Enfermedades no transmisibles	43,48	49,75	53,33	55,08	52,89	55,35	53,98	56,00	35,35	56,38	52,49	-3,89
	Lesiones	11,42	8,66	9,02	10,17	6,38	6,19	7,83	7,29	37,46	8,46	9,06	0,61
	Condiciones mal clasificadas	20,35	19,02	15,29	15,37	18,54	19,51	15,92	22,35	15,11	22,89	25,90	3,11
Adolescencia (12 - 18 años)	Condiciones transmisibles y nutricionales	11,33	7,17	15,80	9,80	9,78	12,06	10,61	7,43	7,67	7,78	6,86	-0,92
	Condiciones maternas	4,06	3,39	1,85	5,35	3,87	1,62	1,33	1,38	3,77	1,57	0,42	-1,16
	Enfermedades no transmisibles	48,10	55,67	57,46	61,78	59,78	60,87	54,96	45,77	39,17	46,42	58,25	1,84
	Lesiones	10,99	9,39	9,00	9,41	9,46	11,30	13,46	7,57	12,38	16,00	11,21	-4,78
	Condiciones mal clasificadas	25,53	24,38	15,89	13,66	17,10	14,14	19,65	37,85	37,01	28,23	23,26	-4,98
Juventud (14 - 26 años)	Condiciones transmisibles y nutricionales	10,48	6,96	6,83	8,98	12,90	8,22	11,36	7,52	8,92	8,70	6,85	-1,84
	Condiciones maternas	6,33	5,99	7,10	9,24	5,86	6,86	4,56	2,57	4,31	4,10	6,58	2,09
	Enfermedades no transmisibles	49,97	57,25	62,62	54,76	57,82	54,33	53,14	35,09	43,91	50,47	55,86	5,36
	Lesiones	6,33	10,19	6,83	9,60	7,04	9,19	9,22	8,06	13,81	16,01	9,84	-6,16
	Condiciones mal clasificadas	26,90	19,61	16,62	17,42	16,38	21,40	21,72	46,75	29,05	20,73	20,86	0,12
Adultez (27 - 59 años)	Condiciones transmisibles y nutricionales	6,35	6,49	7,18	5,59	10,05	5,49	5,36	4,38	4,35	4,37	4,64	0,27
	Condiciones maternas	1,84	1,52	0,80	1,16	0,79	0,91	1,03	0,35	0,89	0,38	0,57	-0,19
	Enfermedades no transmisibles	70,34	72,30	74,94	76,57	71,64	72,49	74,15	62,33	69,74	70,55	72,28	1,72
	Lesiones	5,93	5,69	5,36	4,94	4,85	5,77	4,79	6,59	7,70	8,47	7,69	-0,78
	Condiciones mal clasificadas	15,54	14,01	11,72	11,74	12,67	15,34	14,67	26,35	17,32	16,22	14,82	-1,40
Persona mayor (Mayores de 60 años)	Condiciones transmisibles y nutricionales	4,64	4,19	4,84	4,76	5,04	2,89	3,15	2,21	3,80	3,37	3,72	0,34
	Condiciones maternas	0,04	0,00	0,00	0,00	0,24	0,00	0,00	0,00	0,00	0,00	0,08	0,08
	Enfermedades no transmisibles	81,49	80,64	84,56	84,10	81,33	86,39	85,89	86,18	83,34	80,72	80,93	-0,21
	Lesiones	3,45	5,86	2,42	3,89	3,50	3,50	3,01	2,41	3,71	4,01	4,38	0,37
	Condiciones mal clasificadas	10,38	9,31	8,18	7,25	9,88	7,22	7,94	9,20	9,14	11,90	10,90	-1,00

Fuente: SISPRO - RIPS

Determinantes intermedios de la salud Condiciones de vida

Determinantes intermediarios de la salud	Antioquia	Jericó
--	-----------	--------

Cobertura de servicios de electricidad (2018)	98,9	99,3
Cobertura de acueducto (2019)	89,8	36,0
Cobertura de alcantarillado (2019)	82,0	36,0
Índice de riesgo de la calidad del agua para consumo humano (IRCA 2019)	2,8	0,0
Porcentaje de hogares sin acceso a fuentes de agua mejorada (DNP-DANE 2018)	13,1	14,1
Porcentaje de hogares con inadecuada eliminación de excretas (DNP-DANE 2018)	14,3	6,3

Fuente: SISPRO - RIPS

Determinantes intermedios de la salud Sistema sanitario

Determinantes intermedios de la salud	Antioquia	Jericó
---------------------------------------	-----------	--------

Porcentaje de hogares con barreras de acceso a los servicios para cuidado de la primera infancia (DNP-DANE)	7,1	1,0
Porcentaje de hogares con barreras de acceso a los servicios de salud (DNP-DANE)	3,7	2,3
Cobertura de afiliación al SGSSS (MSPS)	96,9	76,7
Coberturas administrativas de vacunación con BCG para nacidos vivos (MSPS)	93,9	20,4
Coberturas administrativas de vacunación con DPT 3 dosis en menores de 1 año (MSPS)	95,1	100,0
Coberturas administrativas de vacunación con polio 3 dosis en menores de 1 año (MSPS)	95,1	100,0
Coberturas administrativas de vacunación con triple viral dosis en menores de 1 año (MSPS)	95,1	99,1
Porcentaje de nacidos vivos con cuatro o más consultas de control prenatal (EEVV-DANE)	90,1	92,4
Cobertura de parto institucional (EEVV-DANE)	99,3	98,9
Porcentaje de partos atendidos por personal calificado (EEVV-DANE)	99,3	100,0

Fuente PAI - MSPS

Determinantes intermedios de la salud Seguridad alimentaria

Determinantes intermediarios de la salud	Antioquia	Jericó
--	-----------	--------

Porcentaje de nacidos vivos con bajo peso al nacer (EEVV-DANE)	9,5	10,9
--	-----	------

Fuente: DANE