

SUROESTE



Hispania



GOBERNACIÓN DE ANTIOQUIA
SECRETARÍA SECCIONAL DE SALUD
Y PROTECCIÓN SOCIAL



UNIDOS

Subregión
Suroeste



HISPANIA
05353



Nombre del alcalde
LEIDY JOHANA CARDONA RUEDA

Nombre del secretario de salud
LORENA RESTREPO

| | | | | | |
|--|---|------------------------|--|--------------------------|---------------------------------|
| Temperatura media de la cabecera municipal °c | Altitud de la cabecera municipal M.S.N.M | Extensión (km2) | Densidad poblacional habitantes por km2 | Número de veredas | Número de corregimientos |
| 21 | 1000 | 59 | 94,8 | 10 | 0 |

Población Total año 2020
Diferencia entre censo 2005 y 2018

| Censo 2005 | Censo 2018 | Diferencia |
|------------|------------|------------|
| 4.895 | 5.591 | ↑ 696 |

Fuente: DANE

Población por área, año 2020

| Cabecera municipal | | Resto | |
|--------------------|------|-------|------|
| N° | % | N° | % |
| 2.637 | 56,1 | 2.061 | 43,9 |

Fuente: DANE

Población por ciclo vital 2015, 2020 y 2023

| Ciclo vital | 2015 | | 2020 | | 2023 | |
|-------------------------------|-----------------|---------------------|-----------------|---------------------|-----------------|---------------------|
| | Número absoluto | Frecuencia relativa | Número absoluto | Frecuencia relativa | Número absoluto | Frecuencia relativa |
| Primera infancia (0 a 5 años) | 500 | 9,3 | 492 | 8,8 | 490 | 8,4 |
| Infancia (6 a 11 años) | 519 | 9,7 | 493 | 8,8 | 495 | 8,5 |
| Adolescencia (12 a 18) | 638 | 11,9 | 594 | 10,6 | 584 | 10,0 |
| Juventud (19 a 26) | 659 | 12,3 | 652 | 11,7 | 638 | 10,9 |
| Adultez (27 a 59) | 2.208 | 41,2 | 2.329 | 41,7 | 2.451 | 41,9 |
| Persona mayor (60 y más) | 834 | 15,6 | 1.031 | 18,4 | 1.197 | 20,4 |
| TOTAL | 5.358 | 100 | 5.591 | 100 | 5.855 | 100 |

Fuente: DANE - proyecciones de población Censo 2018

Piramide poblacional 2015, 2020 y 2023

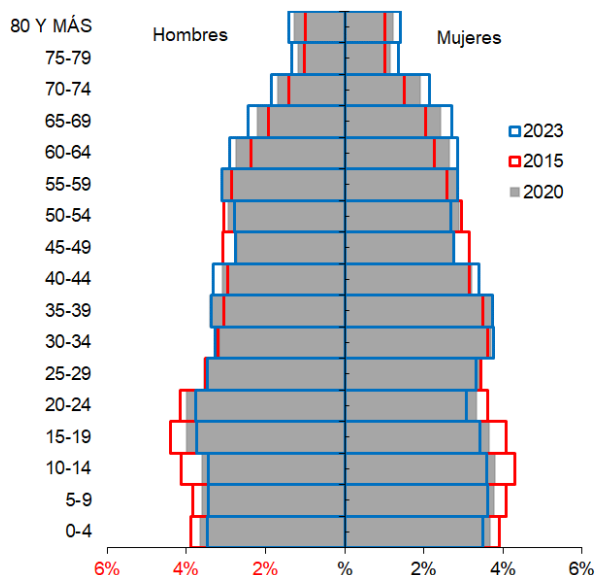

Indicadores de estructura demográfica 2015, 2020 y 2023

| Índice Demográfico | Año | | |
|-----------------------------------|--------|--------|--------|
| | 2015 | 2020 | 2023 |
| Poblacion total | 5.358 | 5.591 | 5.855 |
| Poblacion Masculina | 2.672 | 2.788 | 2.918 |
| Poblacion femenina | 2.686 | 2.803 | 2.937 |
| Relación hombres:mujer | 99,48 | 99,46 | 99 |
| Razón niños:mujer | 32 | 31 | 30 |
| Indice de infancia | 24 | 22 | 21 |
| Indice de juventud | 23 | 22 | 21 |
| Indice de vejez | 16 | 18 | 20 |
| Indice de envejecimiento | 65 | 83 | 97 |
| Indice demografico de dependencia | 53,92 | 54,23 | 55,55 |
| Indice de dependencia infantil | 37,12 | 34,10 | 32,70 |
| Indice de dependencia mayores | 16,81 | 20,14 | 22,85 |
| Indice de Friz | 126,98 | 115,41 | 107,00 |

Fuente: DANE

Comparación entre la tasa de crecimiento y las tasas brutas de natalidad, mortalidad 2005 – 2018

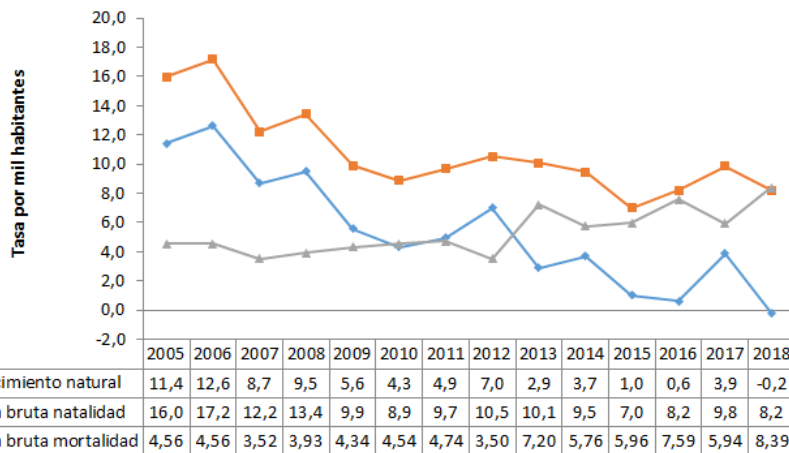

Fuente: DANE

Total defunciones (por residencia) año 2018
41

Total de nacimientos (por residencia) año 2018
40

Tasa de fecundidad específica en mujeres de 10 a 14 años
0

Tasa de fecundidad específica en mujeres de 15 a 19 años
43

Mortalidad según grandes grupos de causas OPS lista 6/67 2005 – 2018

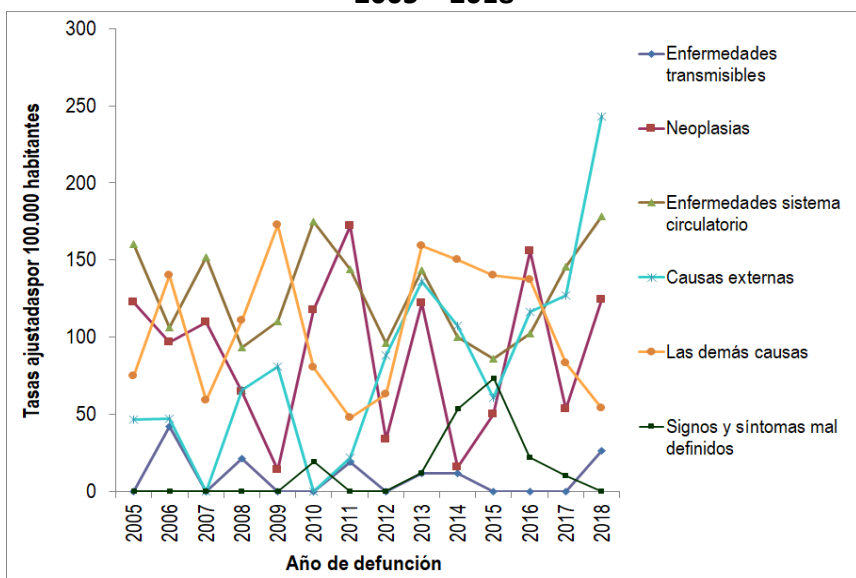

Fuente: DANE

Semaforización de la mortalidad materno – infantil y niñez. 2018

| Causa de muerte | Antioquia | Hispania |
|--|-----------|----------|
| Razón de mortalidad materna | 37,50 | 0,00 |
| Tasa de mortalidad neonatal | 5,40 | 0,00 |
| Tasa de mortalidad infantil | 8,50 | 0,00 |
| Tasa de mortalidad en la niñez | 10,20 | 0,00 |
| Tasa de mortalidad por IRA en menores de cinco años | 6,30 | 0,00 |
| Tasa de mortalidad por EDA en menores de cinco años | 2,20 | 0,00 |
| Tasa de mortalidad por desnutrición en menores de cinco años | 1,90 | 0,00 |

Fuente: DANE

Población en condición de discapacidad - Distribución de las alteraciones permanentes 2020

| Tipo de discapacidad | Personas | Proporción** |
|---|------------|--------------|
| El movimiento del cuerpo, manos, brazos, piernas | 152 | 62,30 |
| El sistema cardiorespiratorio y las defensas | 57 | 23,36 |
| El sistema genital y reproductivo | 16 | 6,56 |
| El sistema nervioso | 131 | 53,69 |
| La digestión, el metabolismo, las hormonas | 27 | 11,07 |
| La piel | 19 | 7,79 |
| La voz y el habla | 73 | 29,92 |
| Los demás organos de los sentidos (olfato, tacto y gusto) | 6 | 2,46 |
| Los oídos | 39 | 15,98 |
| Los ojos | 64 | 26,23 |
| Total | 244 | |

Fuente: Registro para la Localización y Caracterización de Personas con Discapacidad (RLCPD). Datos disponibles en el cubo de discapacidad del Ministerio de Salud y Protección Social, agosto de 2020.

Distribución porcentual de las principales causas de morbilidad atendida, por ciclo de vida 2009-2019

| Ciclo vital | Gran causa de morbilidad | Total | | | | | | | | | | | Δ pp 2019-2018 |
|------------------------------------|---|-------|-------|-------|-------|-------|-------|-------|-------|-------|-------|-------|----------------|
| | | 2009 | 2010 | 2011 | 2012 | 2013 | 2014 | 2015 | 2016 | 2017 | 2018 | 2019 | |
| Primera infancia (0 - 5 años) | Condiciones transmisibles y nutricionales | 37,50 | 15,94 | 23,66 | 35,85 | 32,67 | 20,56 | 32,86 | 25,00 | 37,23 | 23,15 | 17,82 | 5,34 |
| | Condiciones perinatales | 16,07 | 1,45 | 9,68 | 0,00 | 1,98 | 0,81 | 0,36 | 0,00 | 0,53 | 0,96 | 5,55 | 2,52 |
| | Enfermedades no transmisibles | 35,71 | 62,32 | 52,69 | 50,94 | 37,62 | 41,94 | 33,93 | 31,94 | 36,17 | 51,77 | 46,05 | 5,72 |
| | Lesiones | 1,79 | 13,04 | 1,08 | 9,43 | 4,95 | 11,29 | 4,64 | 7,64 | 4,26 | 8,68 | 5,55 | 3,14 |
| | Condiciones mal clasificadas | 8,93 | 7,25 | 12,90 | 3,77 | 22,77 | 25,40 | 28,21 | 35,42 | 21,81 | 15,43 | 25,04 | 3,61 |
| Infancia (6 - 11 años) | Condiciones transmisibles y nutricionales | 10,00 | 13,04 | 20,00 | 9,52 | 12,73 | 14,66 | 24,26 | 15,38 | 16,03 | 10,06 | 6,98 | 3,08 |
| | Condiciones maternas | 0,00 | 0,00 | 0,00 | 0,00 | 0,00 | 0,00 | 0,00 | 0,00 | 0,00 | 0,00 | 1,00 | 1,00 |
| | Enfermedades no transmisibles | 40,00 | 78,26 | 57,50 | 61,90 | 61,82 | 65,52 | 40,83 | 27,35 | 45,80 | 58,66 | 64,12 | 5,46 |
| | Lesiones | 30,00 | 0,00 | 15,00 | 28,57 | 9,09 | 6,90 | 11,83 | 7,69 | 12,98 | 12,29 | 9,63 | 2,66 |
| | Condiciones mal clasificadas | 20,00 | 8,70 | 7,50 | 0,00 | 16,36 | 12,93 | 23,08 | 49,57 | 25,19 | 18,99 | 18,27 | 0,72 |
| Adolescencia (12 - 18 años) | Condiciones transmisibles y nutricionales | 4,26 | 20,00 | 0,00 | 0,00 | 5,53 | 8,71 | 11,79 | 10,14 | 4,12 | 4,55 | 7,69 | 3,15 |
| | Condiciones maternas | 29,79 | 0,00 | 11,11 | 9,62 | 5,53 | 1,52 | 4,56 | 9,09 | 9,41 | 7,18 | 3,99 | 3,19 |
| | Enfermedades no transmisibles | 63,83 | 57,14 | 44,44 | 65,38 | 58,53 | 55,30 | 49,43 | 39,86 | 52,94 | 62,68 | 61,82 | 0,86 |
| | Lesiones | 0,00 | 11,43 | 25,93 | 17,31 | 7,83 | 3,03 | 6,46 | 4,90 | 16,47 | 9,81 | 11,25 | 1,44 |
| | Condiciones mal clasificadas | 2,13 | 11,43 | 18,52 | 7,69 | 22,58 | 31,44 | 27,76 | 36,01 | 17,06 | 15,79 | 15,24 | 0,55 |
| Juventud (14 - 26 años) | Condiciones transmisibles y nutricionales | 8,54 | 6,20 | 6,06 | 3,09 | 5,88 | 8,19 | 5,59 | 9,25 | 7,61 | 5,92 | 7,89 | 0,97 |
| | Condiciones maternas | 13,41 | 4,65 | 17,58 | 19,14 | 4,20 | 8,19 | 2,70 | 4,41 | 6,30 | 3,89 | 7,61 | 2,71 |
| | Enfermedades no transmisibles | 43,90 | 59,69 | 58,79 | 55,56 | 62,61 | 51,13 | 60,69 | 33,48 | 46,46 | 58,04 | 54,65 | 3,39 |
| | Lesiones | 31,71 | 20,16 | 7,27 | 11,73 | 7,14 | 12,43 | 11,18 | 11,89 | 20,73 | 13,03 | 10,42 | 2,61 |
| | Condiciones mal clasificadas | 2,44 | 9,30 | 10,30 | 10,49 | 20,17 | 20,06 | 19,85 | 40,97 | 18,90 | 19,12 | 19,44 | 0,32 |
| Adultez (27 - 59 años) | Condiciones transmisibles y nutricionales | 1,40 | 8,68 | 5,44 | 2,85 | 5,13 | 5,85 | 5,05 | 7,40 | 4,12 | 3,87 | 3,95 | 0,08 |
| | Condiciones maternas | 0,61 | 1,96 | 1,13 | 2,85 | 1,28 | 0,90 | 0,60 | 0,43 | 1,31 | 0,91 | 0,93 | 0,02 |
| | Enfermedades no transmisibles | 93,19 | 67,79 | 75,74 | 80,49 | 78,85 | 75,81 | 75,61 | 70,24 | 73,05 | 74,80 | 75,44 | 1,64 |
| | Lesiones | 2,18 | 10,64 | 5,67 | 5,49 | 6,15 | 7,64 | 4,83 | 4,51 | 5,82 | 5,77 | 7,66 | 1,89 |
| | Condiciones mal clasificadas | 2,62 | 10,92 | 12,02 | 8,33 | 8,59 | 9,80 | 13,91 | 17,43 | 15,70 | 14,65 | 12,02 | 2,63 |
| Persona mayor (Mayores de 60 años) | Condiciones transmisibles y nutricionales | 0,61 | 0,88 | 1,69 | 4,13 | 2,30 | 6,22 | 5,86 | 3,25 | 3,05 | 1,49 | 2,55 | 0,06 |
| | Condiciones maternas | 0,00 | 0,00 | 0,00 | 0,00 | 0,00 | 0,38 | 0,00 | 0,00 | 0,00 | 0,00 | 0,00 | 0,00 |
| | Enfermedades no transmisibles | 97,67 | 87,32 | 72,55 | 90,57 | 86,88 | 80,00 | 75,77 | 78,77 | 81,87 | 86,50 | 85,01 | 1,49 |
| | Lesiones | 0,67 | 6,49 | 20,71 | 2,36 | 2,53 | 2,97 | 7,55 | 3,08 | 2,15 | 2,35 | 2,76 | 0,41 |
| | Condiciones mal clasificadas | 1,04 | 5,31 | 5,06 | 2,95 | 8,29 | 10,43 | 10,82 | 14,90 | 12,93 | 9,66 | 9,68 | 0,02 |

Fuente: SISPRO - RIPS

Determinantes intermedios de la salud Condiciones de vida

| Determinantes intermediarios de la salud | Antioquia | Hispania |
|--|-----------|----------|
| Cobertura de servicios de electricidad (2018) | 98,9 | 99,4 |
| Cobertura de acueducto (2019) | 89,8 | SD |
| Cobertura de alcantarillado (2019) | 82,0 | SD |
| Índice de riesgo de la calidad del agua para consumo humano (IRCA 2019) | 2,8 | 0,0 |
| Porcentaje de hogares sin acceso a fuentes de agua mejorada (DNP-DANE 2018) | 13,1 | 23,8 |
| Porcentaje de hogares con inadecuada eliminación de excretas (DNP-DANE 2018) | 14,3 | 16,3 |

Fuente: SISPRO - RIPS

Determinantes intermedios de la salud Sistema sanitario

| Determinantes intermediarios de la salud | Antioquia | Hispania |
|---|-----------|----------|
| Porcentaje de hogares con barreras de acceso a los servicios para cuidado de la primera infancia (DNP-DANE) | 7,1 | 1,6 |
| Porcentaje de hogares con barreras de acceso a los servicios de salud (DNP-DANE) | 3,7 | 4,1 |
| Cobertura de afiliación al SGSSS (MSPS) | 96,9 | 69,9 |
| Coberturas administrativas de vacunación con BCG para nacidos vivos (MSPS) | 93,9 | 31,9 |
| Coberturas administrativas de vacunación con DPT 3 dosis en menores de 1 año (MSPS) | 95,1 | 93,6 |
| Coberturas administrativas de vacunación con polio 3 dosis en menores de 1 año (MSPS) | 95,1 | 93,6 |
| Coberturas administrativas de vacunación con triple viral dosis en menores de 1 año (MSPS) | 95,1 | 108,3 |
| Porcentaje de nacidos vivos con cuatro o más consultas de control prenatal (EEVV-DANE) | 90,1 | 95,0 |
| Cobertura de parto institucional (EEVV-DANE) | 99,3 | 100,0 |
| Porcentaje de partos atendidos por personal calificado (EEVV-DANE) | 99,3 | 100,0 |

Fuente PAI - MSPS

Determinantes intermedios de la salud Seguridad alimentaria

| Determinantes intermediarios de la salud | Antioquia | Hispania |
|--|-----------|----------|
| Porcentaje de nacidos vivos con bajo peso al nacer (EEVV-DANE) | 9,5 | 2,5 |

Fuente: DANE