

OCCIDENTE



Heliconia



GOBERNACIÓN DE ANTIOQUIA
SECRETARÍA SECCIONAL DE SALUD
Y PROTECCIÓN SOCIAL



UNIDOS

Subregión
Occidente



HELICONIA

05347



Nombre del alcalde
JOHN FREDY ORTIZ TABARES

Nombre del secretario de salud
ORFA NELLY MENA FERNANDEZ

Temperatura media de la cabecera municipal °c	Altitud de la cabecera municipal M.S.N.M	Extensión (km2)	Densidad poblacional habitantes por km2	Número de veredas	Número de corregimientos
21	1440	118	45,7	18	3

Población Total año 2020
Diferencia entre censo 2005 y 2018

Censo 2005	Censo 2018	Diferencia
5.536	5.395	↓ -141

Fuente: DANE

Población por área, año 2020

Cabecera municipal		Resto	
N°	%	N°	%
2.415	44,8	2.980	55,2

Fuente: DANE

Población por ciclo vital 2015, 2020 y 2023

Ciclo vital	2015		2020		2023	
	Número absoluto	Frecuencia relativa	Número absoluto	Frecuencia relativa	Número absoluto	Frecuencia relativa
Primera infancia (0 a 5 años)	430	7,1	360	6,7	359	6,4
Infancia (6 a 11 años)	513	8,4	417	7,7	421	7,5
Adolescencia (12 a 18)	686	11,3	546	10,1	544	9,6
Juventud (19 a 26)	695	11,4	573	10,6	568	10,1
Adultez (27 a 59)	2.683	44,1	2.364	43,8	2.460	43,5
Persona mayor (60 y más)	1.081	17,8	1.135	21,0	1.298	23,0
TOTAL	6.088	100	5.395	100	5.650	100

Fuente: DANE - proyecciones de población Censo 2018

Piramide poblacional 2015, 2020 y 2023

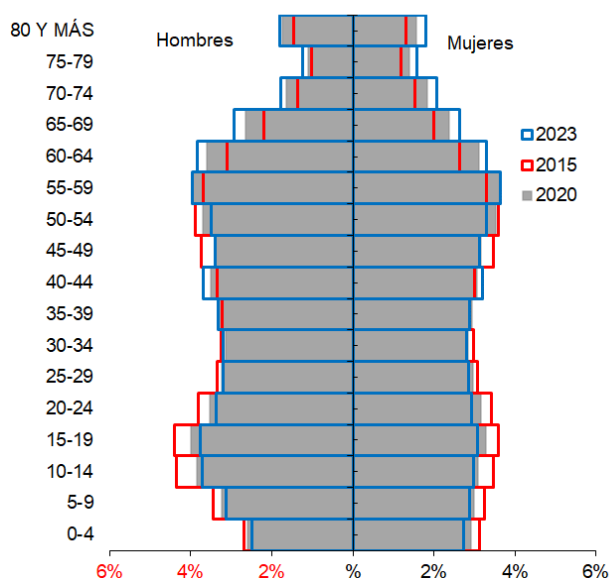

Fuente: DANE

Indicadores de estructura demográfica 2015, 2020 y 2023

Índice Demográfico	Año		
	2015	2020	2023
Poblacion total	6.088	5.395	5.650
Poblacion Masculina	3.184	2.815	2.953
Poblacion femenina	2.904	2.580	2.697
Relación hombres:mujer	109,64	109,11	109
Razón niños:mujer	26	26	25
Índice de infancia	20	19	18
Índice de juventud	22	20	19
Índice de vejez	18	21	23
Índice de envejecimiento	87	113	128
Índice demografico de dependencia	47,80	49,16	50,99
Índice de dependencia infantil	30,01	27,81	27,04
Índice de dependencia mayores	17,80	21,34	23,94
Índice de Friz	109,47	102,42	96,82

Fuente: DANE



Comparación entre la tasa de crecimiento y las tasas brutas de natalidad, mortalidad 2005 – 2018

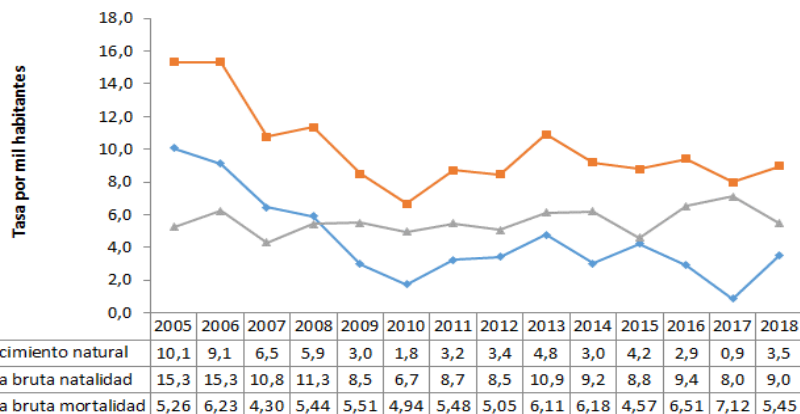

Fuente: DANE

Total defunciones (por residencia) año 2018

31

Total de nacimientos (por residencia) año 2018

51

Tasa de fecundidad específica en mujeres de 10 a 14 años

4

Tasa de fecundidad específica en mujeres de 15 a 19 años

54,5

Mortalidad según grandes grupos de causas OPS lista 6/67 2005 – 2018

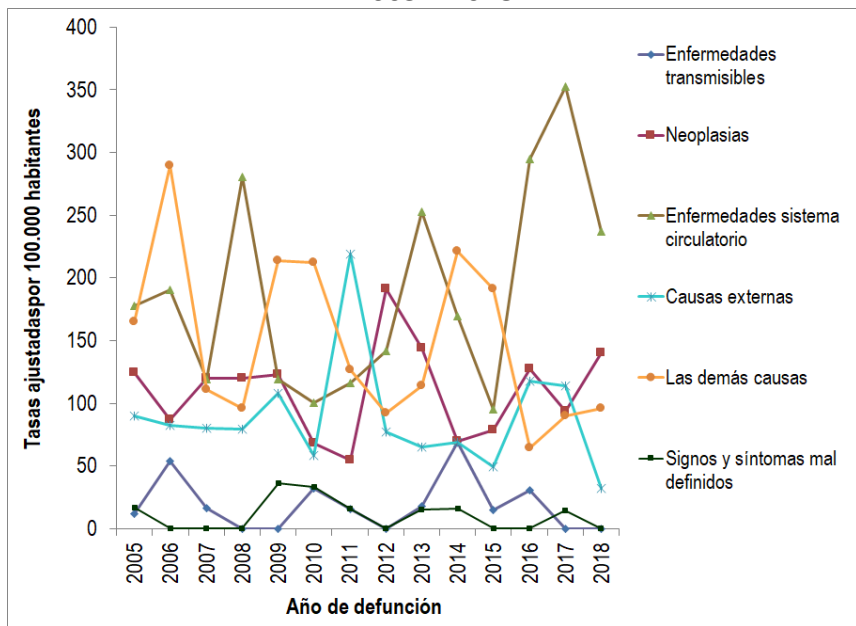

Fuente: DANE

Semaforización de la mortalidad materno – infantil y niñez. 2018

Causa de muerte	Antioquia	Heliconia
Razón de mortalidad materna	37,50	0,00
Tasa de mortalidad neonatal	5,40	0,00
Tasa de mortalidad infantil	8,50	0,00
Tasa de mortalidad en la niñez	10,20	0,00
Tasa de mortalidad por IRA en menores de cinco años	6,30	0,00
Tasa de mortalidad por EDA en menores de cinco años	2,20	0,00
Tasa de mortalidad por desnutrición en menores de cinco años	1,90	0,00

Fuente: DANE

Población en condición de discapacidad - Distribución de las alteraciones permanentes 2020

Tipo de discapacidad	Personas	Proporción**
El movimiento del cuerpo, manos, brazos, piernas	162	51,10
El sistema cardiorrespiratorio y las defensas	58	18,30
El sistema genital y reproductivo	23	7,26
El sistema nervioso	149	47,00
La digestión, el metabolismo, las hormonas	20	6,31
La piel	14	4,42
La voz y el habla	80	25,24
Los demás órganos de los sentidos (olfato, tacto y gusto)	9	2,84
Los oídos	34	10,73
Los ojos	67	21,14
Total	317	

Fuente: Registro para la Localización y Caracterización de Personas con Discapacidad (RLCPD). Datos disponibles en el cubo de discapacidad del Ministerio de Salud y Protección Social, agosto de 2020.

05347

HELICONIA



Distribución porcentual de las principales causas de morbilidad atendida, por ciclo de vida 2009-2019

Ciclo vital	Gran causa de morbilidad	Total											Δ pp 2019-2018
		2009	2010	2011	2012	2013	2014	2015	2016	2017	2018	2019	
Primera infancia (0 - 5 años)	Condiciones transmisibles y nutricionales	45,40	47,31	53,93	32,48	46,38	23,15	25,74	35,40	27,80	35,04	32,12	-2,91
	Condiciones perinatales	0,00	0,00	0,00	1,91	2,30	2,78	1,49	9,73	5,42	7,79	3,89	-3,90
	Enfermedades no transmisibles	43,56	44,09	34,44	54,14	35,53	46,30	56,93	29,20	44,04	38,93	37,05	-1,88
	Lesiones	6,13	4,30	3,33	7,01	6,58	10,65	5,45	7,96	9,39	6,33	9,33	3,01
	Condiciones mal clasificadas	4,91	4,30	8,89	4,46	9,21	17,13	10,40	17,70	13,36	11,92	17,62	5,69
Infancia (6 - 11 años)	Condiciones transmisibles y nutricionales	34,88	31,68	22,86	19,73	14,87	13,69	21,58	7,14	6,57	11,40	16,67	5,26
	Condiciones maternas	0,00	0,00	0,00	0,00	0,29	0,38	0,00	0,00	0,00	0,00	0,00	0,00
	Enfermedades no transmisibles	52,71	52,97	61,43	55,78	57,73	54,37	54,77	69,05	64,23	45,61	52,94	7,33
	Lesiones	5,43	11,39	14,29	21,09	15,45	12,55	9,96	9,52	11,68	23,25	13,24	-10,01
	Condiciones mal clasificadas	6,98	3,96	1,43	3,40	11,66	19,01	13,69	14,29	17,52	19,74	17,16	-2,58
Adolescencia (12 - 18 años)	Condiciones transmisibles y nutricionales	14,77	24,78	25,27	12,85	10,08	6,33	9,95	4,57	5,45	6,37	6,38	0,01
	Condiciones maternas	13,64	5,31	0,00	2,02	6,38	9,40	11,24	16,00	5,99	4,24	7,83	3,59
	Enfermedades no transmisibles	53,03	48,23	53,30	57,43	61,86	55,88	54,57	54,29	53,41	62,86	49,13	-13,73
	Lesiones	10,23	12,39	7,69	12,85	10,33	13,56	9,63	15,43	17,71	14,46	16,38	1,92
	Condiciones mal clasificadas	8,33	9,29	13,74	14,86	11,35	14,83	14,61	9,71	17,44	12,07	20,29	8,22
Juventud (14 - 26 años)	Condiciones transmisibles y nutricionales	11,67	12,33	11,44	11,51	10,26	4,03	5,91	9,27	11,23	7,55	5,42	-2,14
	Condiciones maternas	2,92	7,67	7,96	11,75	11,37	12,76	13,44	14,63	15,29	12,91	21,02	8,11
	Enfermedades no transmisibles	61,25	63,87	57,71	56,83	58,14	57,36	58,60	50,24	45,87	51,82	43,55	-8,26
	Lesiones	10,42	6,00	11,94	9,35	9,86	9,38	8,42	13,17	11,39	12,05	11,05	-0,99
	Condiciones mal clasificadas	13,75	10,33	10,95	10,55	12,37	16,47	13,62	12,68	16,22	15,68	18,96	3,28
Adultez (27 - 59 años)	Condiciones transmisibles y nutricionales	7,38	8,52	5,41	3,78	6,61	4,56	7,87	3,30	2,47	4,04	6,07	2,03
	Condiciones maternas	1,25	0,34	1,32	1,89	1,96	1,03	1,83	1,72	0,26	1,79	3,37	1,58
	Enfermedades no transmisibles	76,63	76,62	75,39	78,43	77,56	73,93	70,27	75,43	80,36	75,89	63,28	-12,62
	Lesiones	7,25	7,51	6,40	8,86	6,39	8,00	7,04	8,98	7,19	7,51	11,13	3,62
	Condiciones mal clasificadas	7,50	7,00	11,48	7,04	7,48	12,47	12,99	10,57	9,71	10,76	16,16	5,39
Persona mayor (Mayores de 60 años)	Condiciones transmisibles y nutricionales	5,35	6,87	3,85	4,55	7,29	4,04	4,71	2,37	3,06	3,82	2,61	-1,21
	Condiciones maternas	0,00	0,00	0,00	0,00	0,00	0,00	0,00	0,00	0,00	0,00	0,06	0,06
	Enfermedades no transmisibles	87,29	84,54	82,69	84,66	85,58	82,88	75,05	85,76	86,07	85,95	76,57	-9,38
	Lesiones	2,68	3,95	8,52	7,01	2,74	3,20	6,48	2,52	2,82	4,06	8,60	4,52
	Condiciones mal clasificadas	4,68	4,64	4,95	3,79	4,39	9,89	13,76	9,35	8,04	6,17	12,15	5,98

Fuente: SISPRO - RIPS

Determinantes intermedios de la salud Condiciones de vida

Determinantes intermedios de la salud	Antioquia	Heliconia
Cobertura de servicios de electricidad (2018)	98,9	98,9
Cobertura de acueducto (2019)	89,8	95,9
Cobertura de alcantarillado (2019)	82,0	94,8
Índice de riesgo de la calidad del agua para consumo humano (IRCA 2019)	2,8	0,1
Porcentaje de hogares sin acceso a fuentes de agua mejorada (DNP-DANE 2018)	13,1	8,8
Porcentaje de hogares con inadecuada eliminación de excretas (DNP-DANE 2018)	14,3	26,5

Fuente: SISPRO - RIPS

Determinantes intermedios de la salud Sistema sanitario

Determinantes intermedios de la salud	Antioquia	Heliconia
Porcentaje de hogares con barreras de acceso a los servicios para cuidado de la primera infancia (DNP-DANE)	7,1	1,0
Porcentaje de hogares con barreras de acceso a los servicios de salud (DNP-DANE)	3,7	6,8
Cobertura de afiliación al SGSSS (MSPS)	96,9	79,3
Coberturas administrativas de vacunación con BCG para nacidos vivos (MSPS)	93,9	7,7
Coberturas administrativas de vacunación con DPT 3 dosis en menores de 1 año (MSPS)	95,1	88,5
Coberturas administrativas de vacunación con polio 3 dosis en menores de 1 año (MSPS)	95,1	88,5
Coberturas administrativas de vacunación con triple viral dosis en menores de 1 año (MSPS)	95,1	98,1
Porcentaje de nacidos vivos con cuatro o más consultas de control prenatal (EEVV-DANE)	90,1	90,2
Cobertura de parto institucional (EEVV-DANE)	99,3	98,0
Porcentaje de partos atendidos por personal calificado (EEVV-DANE)	99,3	98,0

Fuente PAI - MSPS

Determinantes intermedios de la salud Seguridad alimentaria

Determinantes intermedios de la salud	Antioquia	Heliconia
Porcentaje de nacidos vivos con bajo peso al nacer (EEVV-DANE)	9,5	7,8

Fuente: DANE

Secretaría Seccional de Salud y Protección Social de Antioquia

Subsecretaría de Planeación para la Atención en Salud

2021