

# OCCIDENTE

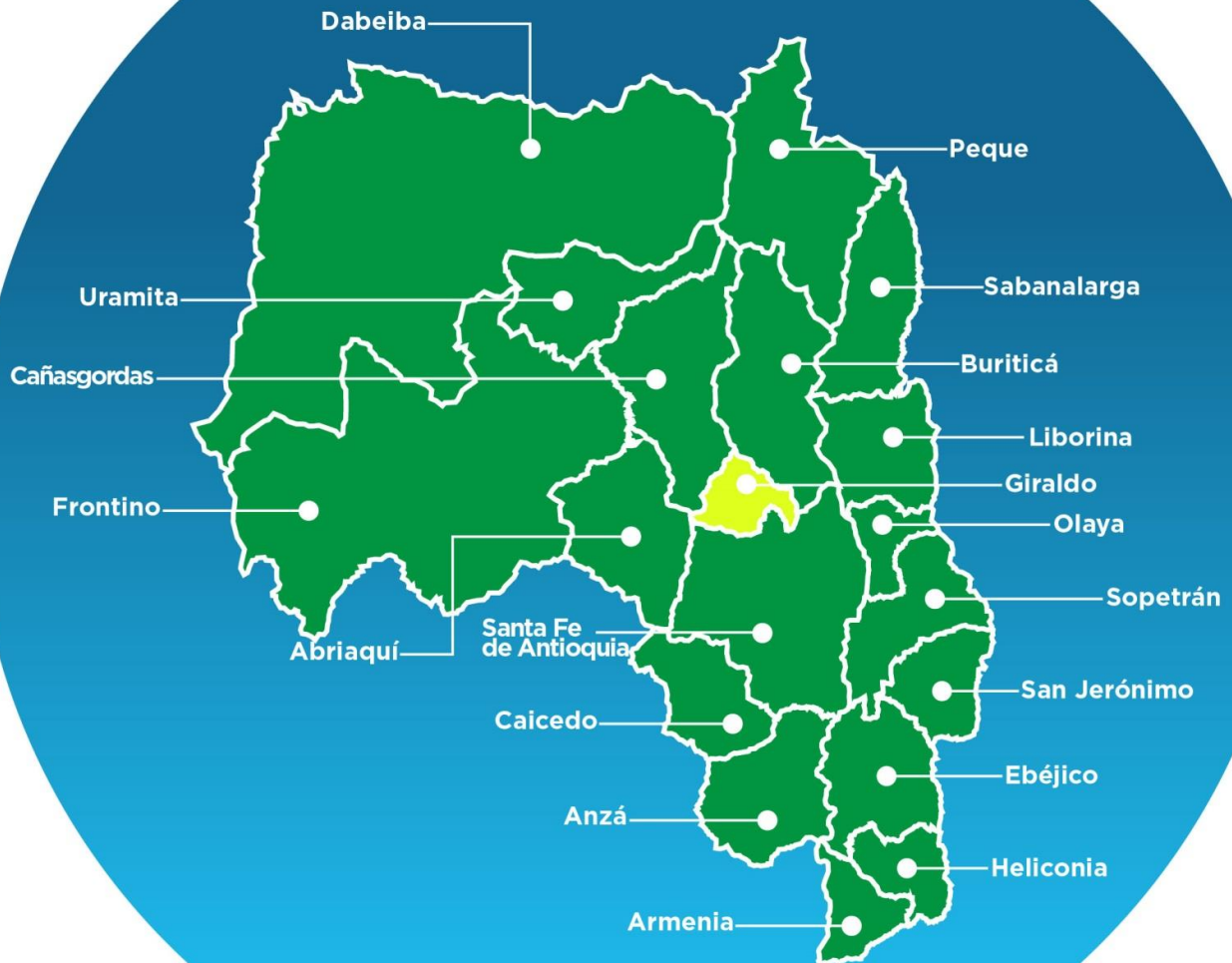

# Giraldo



GOBERNACIÓN DE ANTIOQUIA  
SECRETARÍA SECCIONAL DE SALUD  
Y PROTECCIÓN SOCIAL



UNIDOS

Subregión  
Occidente



**GIRALDO**  
**05306**



**Nombre del alcalde**  
JORGE ALCONIDES ÚSUGA CARMONA

**Nombre del secretario de salud**  
MARIA CAMILA MANCO SUAREZ

**Temperatura media  
de la cabecera  
municipal °c**

**Altitud de la  
cabecera municipal  
M.S.N.M**

**Extensión  
(km2)**

**Densidad  
poblacional  
habitantes por km2**

**Número de  
veredas**

**Número de  
corregimientos**

17

1925

97

59,3

15

2

**Población Total año 2020**  
**Diferencia entre censo 2005 y 2018**

Censo 2005	Censo 2018	Diferencia
3.937	5.750	↑ 1.813

Fuente: DANE

**Población por área, año 2020**

Cabecera municipal		Resto	
Nº	%	Nº	%
2.216	38,5	3.534	61,5

Fuente: DANE

**Población por ciclo vital 2015, 2020 y 2023**

Ciclo vital	2015		2020		2023	
	Número absoluto	Frecuencia relativa	Número absoluto	Frecuencia relativa	Número absoluto	Frecuencia relativa
Primera infancia (0 a 5 años)	602	11,5	637	11,1	642	10,7
Infancia (6 a 11 años)	611	11,7	634	11,0	649	10,8
Adolescencia (12 a 18)	685	13,1	690	12,0	697	11,6
Juventud (19 a 26)	670	12,8	696	12,1	703	11,7
Adulthood (27 a 59)	2.036	39,0	2.270	39,5	2.389	39,7
Persona mayor (60 y más)	621	11,9	823	14,3	942	15,6
<b>TOTAL</b>	<b>5.225</b>	<b>100</b>	<b>5.750</b>	<b>100</b>	<b>6.022</b>	<b>100</b>

Fuente: DANE - proyecciones de población Censo 2018

**Piramide poblacional 2015, 2020 y 2023**

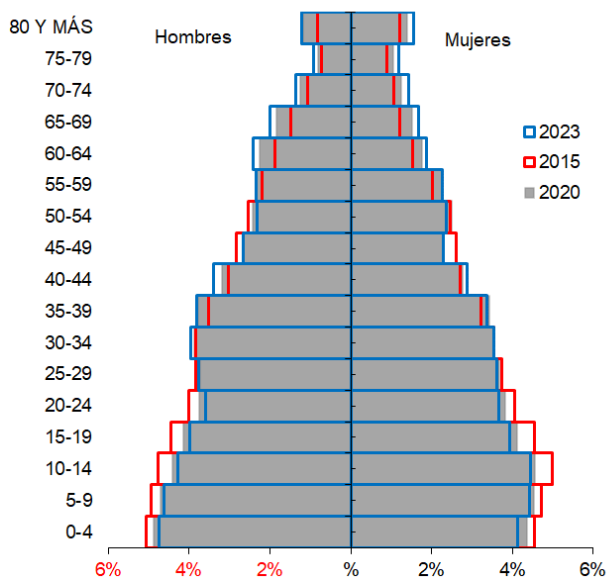

Fuente: DANE

**Indicadores de estructura demográfica 2015, 2020 y 2023**

Índice Demográfico	Año		
	2015	2020	2023
Poblacion total	5.225	5.750	6.022
Poblacion Masculina	2.662	2.943	3.093
Poblacion femenina	2.563	2.807	2.929
Relación hombres:mujer	103,86	104,85	106
Razón niños:mujer	39	39	38
Índice de infancia	29	27	27
Índice de juventud	25	23	23
Índice de vejez	12	14	16
Índice de envejecimiento	41	52	59
Índice demografico de dependencia	60,03	60,57	61,19
Índice de dependencia infantil	46,46	44,04	42,88
Índice de dependencia mayores	13,57	16,53	18,31
Índice de Friz	150,42	139,81	133,18

Fuente: DANE



**Comparación entre la tasa de crecimiento y las tasas brutas de natalidad, mortalidad 2005 – 2018**

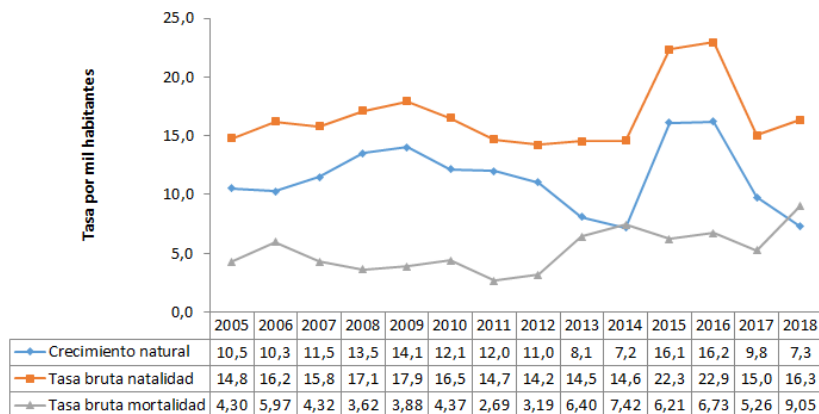

Fuente: DANE

**Total defunciones (por residencia) año 2018**

36

**Total de nacimientos (por residencia) año 2018**

65

**Tasa de fecundidad específica en mujeres de 10 a 14 años**

0

**Tasa de fecundidad específica en mujeres de 15 a 19 años**

122,8

**Mortalidad según grandes grupos de causas OPS lista 6/67 2005 – 2018**

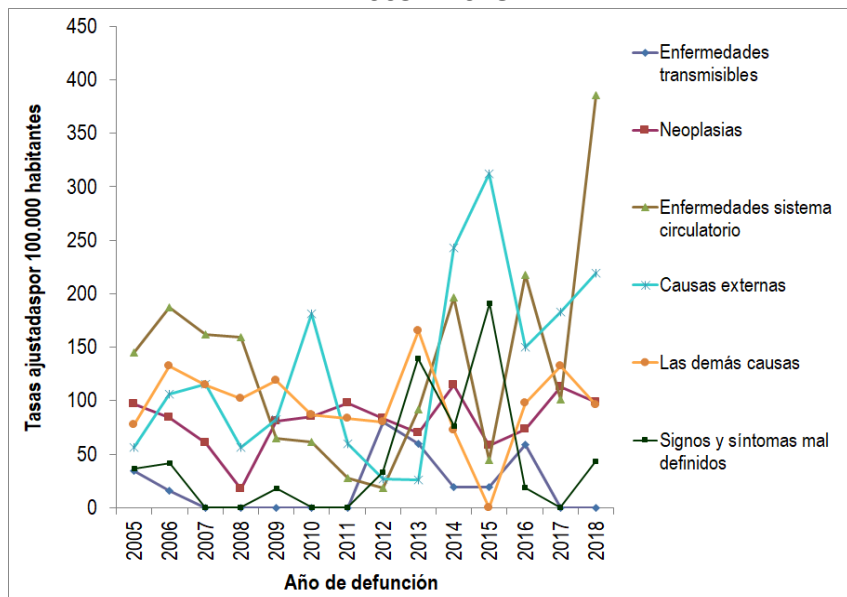

Fuente: DANE

**Semaforización de la mortalidad materno – infantil y niñez. 2018**

Causa de muerte	Antioquia	Giraldó
Razón de mortalidad materna	37,50	0,00
Tasa de mortalidad neonatal	5,40	0,00
Tasa de mortalidad infantil	8,50	0,00
Tasa de mortalidad en la niñez	10,20	15,38
Tasa de mortalidad por IRA en menores de cinco años	6,30	0,00
Tasa de mortalidad por EDA en menores de cinco años	2,20	0,00
Tasa de mortalidad por desnutrición en menores de cinco años	1,90	0,00

Fuente: DANE

**Población en condición de discapacidad - Distribución de las alteraciones permanentes 2020**

Tipo de discapacidad	Personas	Proporción**
El movimiento del cuerpo, manos, brazos, piernas	114	37,62
El sistema cardiorrespiratorio y las defensas	18	5,94
El sistema genital y reproductivo	4	1,32
El sistema nervioso	131	43,23
La digestión, el metabolismo, las hormonas	4	1,32
La piel	6	1,98
La voz y el habla	66	21,78
Los demás órganos de los sentidos (olfato, tacto y gusto)	2	0,66
Los oídos	70	23,10
Los ojos	90	29,70
<b>Total</b>	<b>303</b>	

Fuente: Registro para la Localización y Caracterización de Personas con Discapacidad (RLCPD). Datos disponibles en el cubo de discapacidad del Ministerio de Salud y Protección Social, agosto de 2020.

### Distribución porcentual de las principales causas de morbilidad atendida, por ciclo de vida 2009-2019

Ciclo vital	Gran causa de morbilidad	Total										Δ pp 2019-2018	
		2009	2010	2011	2012	2013	2014	2015	2016	2017	2018		2019
Primera infancia (0 - 5 años)	Condiciones transmisibles y nutricionales	39,95	51,91	43,38	30,66	32,51	44,87	39,06	33,61	26,26	38,80	31,23	-7,57
	Condiciones perinatales	0,49	2,29	1,47	16,42	7,03	4,17	2,04	3,28	4,04	3,83	5,11	1,28
	Enfermedades no transmisibles	37,50	27,10	38,24	38,69	37,07	39,13	42,54	36,07	48,48	31,15	35,44	4,29
	Lesiones	9,31	4,20	4,41	4,38	11,03	4,52	5,32	16,39	8,42	9,84	12,61	2,78
	Condiciones mal clasificadas	12,75	14,50	12,50	9,85	12,36	7,30	11,04	10,66	12,79	16,39	15,62	-0,78
Infancia (6 - 11 años)	Condiciones transmisibles y nutricionales	14,20	30,43	17,39	17,68	21,30	18,22	10,64	12,50	11,03	6,06	14,22	8,16
	Condiciones maternas	0,00	0,00	0,00	0,00	0,00	0,00	0,00	0,00	0,00	0,00	0,00	0,00
	Enfermedades no transmisibles	32,72	37,39	69,57	60,98	55,96	42,30	24,73	50,00	59,07	48,48	54,90	6,42
	Lesiones	40,12	19,13	8,70	10,37	6,86	30,37	55,32	18,75	12,10	24,24	12,25	-11,99
	Condiciones mal clasificadas	12,96	13,04	4,35	10,98	15,88	9,11	9,31	18,75	17,79	21,21	18,63	-2,58
Adolescencia (12 - 18 años)	Condiciones transmisibles y nutricionales	4,46	21,84	9,21	11,86	11,54	7,35	7,43	3,15	4,64	10,86	5,95	-4,91
	Condiciones maternas	11,15	0,00	2,63	6,32	3,25	5,31	8,92	11,02	8,17	14,47	3,40	-11,07
	Enfermedades no transmisibles	35,32	55,17	53,95	52,57	49,26	31,33	42,01	51,18	47,68	36,84	51,84	15,00
	Lesiones	36,80	12,64	13,16	12,65	12,72	44,49	32,53	15,75	13,91	21,71	15,58	-6,13
	Condiciones mal clasificadas	12,27	10,34	21,05	16,60	23,22	11,53	9,11	18,90	25,61	16,12	23,23	7,11
Juventud (14 - 26 años)	Condiciones transmisibles y nutricionales	11,02	12,11	7,53	5,07	7,20	4,79	7,48	6,30	6,79	4,74	9,54	4,80
	Condiciones maternas	4,84	8,98	17,20	20,00	9,94	9,90	13,59	8,52	8,85	20,99	12,97	-8,03
	Enfermedades no transmisibles	50,00	51,56	52,69	54,03	47,66	67,46	56,95	47,04	51,50	41,99	46,20	4,21
	Lesiones	14,25	11,33	7,53	7,46	9,60	8,27	13,13	26,67	16,27	16,25	15,80	-0,46
	Condiciones mal clasificadas	19,89	16,02	15,05	13,43	25,60	9,58	8,85	11,48	16,59	16,03	15,50	-0,53
Adultez (27 - 59 años)	Condiciones transmisibles y nutricionales	2,92	5,88	5,69	9,38	11,94	5,44	7,95	5,38	3,78	5,18	6,89	1,71
	Condiciones maternas	1,17	3,89	1,63	0,98	2,97	2,61	1,32	3,67	1,02	2,31	2,70	0,39
	Enfermedades no transmisibles	83,02	73,53	76,83	75,20	64,72	78,99	76,19	69,03	73,13	65,53	67,86	2,33
	Lesiones	5,40	6,17	6,71	6,15	5,94	5,14	5,17	11,02	6,96	12,89	8,31	-4,58
	Condiciones mal clasificadas	7,49	10,53	9,15	8,30	14,43	7,82	9,37	10,89	15,12	14,10	14,25	0,15
Persona mayor (Mayores de 60 años)	Condiciones transmisibles y nutricionales	2,81	3,83	7,59	2,92	4,04	3,49	3,54	2,54	2,37	4,43	3,35	-1,09
	Condiciones maternas	0,00	0,00	0,00	0,00	0,00	0,00	0,00	0,00	0,00	0,00	0,00	0,00
	Enfermedades no transmisibles	92,31	86,10	82,93	81,07	81,82	85,99	87,74	81,52	80,66	75,11	80,00	4,89
	Lesiones	3,42	3,83	3,79	5,21	5,29	7,14	3,30	8,33	5,43	11,16	6,18	-4,98
	Condiciones mal clasificadas	1,46	6,23	5,69	10,80	8,84	3,37	5,42	7,61	11,53	9,30	10,47	1,17

Fuente: SISPRO - RIPS

### Determinantes intermedios de la salud Condiciones de vida

Determinantes intermediarios de la salud	Antioquia	Giraldó
--	-----------	---------

Cobertura de servicios de electricidad (2018)	98,9	97,4
Cobertura de acueducto (2019)	89,8	84,1
Cobertura de alcantarillado (2019)	82,0	26,4
Índice de riesgo de la calidad del agua para consumo humano (IRCA 2019)	2,8	2,7
Porcentaje de hogares sin acceso a fuentes de agua mejorada (DNP-DANE 2018)	13,1	8,4
Porcentaje de hogares con inadecuada eliminación de excretas (DNP-DANE 2018)	14,3	31,0

Fuente: SISPRO - RIPS

### Determinantes intermedios de la salud Sistema sanitario

Determinantes intermedios de la salud	Antioquia	Giraldó
---------------------------------------	-----------	---------

Porcentaje de hogares con barreras de acceso a los servicios para cuidado de la primera infancia (DNP-DANE)	7,1	1,4
Porcentaje de hogares con barreras de acceso a los servicios de salud (DNP-DANE)	3,7	0,9
Cobertura de afiliación al SGSSS (MSPS)	96,9	78,5
Coberturas administrativas de vacunación con BCG para nacidos vivos (MSPS)	93,9	17,6
Coberturas administrativas de vacunación con DPT 3 dosis en menores de 1 año (MSPS)	95,1	104,1
Coberturas administrativas de vacunación con polio 3 dosis en menores de 1 año (MSPS)	95,1	104,1
Coberturas administrativas de vacunación con triple viral dosis en menores de 1 año (MSPS)	95,1	103,8
Porcentaje de nacidos vivos con cuatro o más consultas de control prenatal (EEVV-DANE)	90,1	92,3
Cobertura de parto institucional (EEVV-DANE)	99,3	98,5
Porcentaje de partos atendidos por personal calificado (EEVV-DANE)	99,3	100,0

Fuente PAI - MSPS

### Determinantes intermedios de la salud Seguridad alimentaria

Determinantes intermediarios de la salud	Antioquia	Giraldó
--	-----------	---------

Porcentaje de nacidos vivos con bajo peso al nacer (EEVV-DANE)	9,5	6,2
--	-----	-----

Fuente: DANE