

OCCIDENTE



Ebéjico



GOBERNACIÓN DE ANTIOQUIA
SECRETARÍA SECCIONAL DE SALUD
Y PROTECCIÓN SOCIAL



UNIDOS

Subregión
Occidente



EBÉJICO
05240



Nombre del alcalde
ÉDISSON ARIEL TAMAYO MAYA

Nombre del secretario de salud
ALEXANDRA MARIA HERRERA QUIJANO

**Temperatura media
de la cabecera
municipal °c**

**Altitud de la
cabecera municipal
M.S.N.M**

**Extensión
(km2)**

**Densidad
poblacional
habitantes por km2**

**Número de
veredas**

**Número de
corregimientos**

23

1150

238

51

47

4

Población Total año 2020
Diferencia entre censo 2005 y 2018

Censo 2005	Censo 2018	Diferencia
12.452	12.134	↓ -318

Fuente: DANE

Población por área, año 2020

Cabecera municipal		Resto	
N°	%	N°	%
2.319	19,1	9.815	80,9

Fuente: DANE

Población por ciclo vital 2015, 2020 y 2023

Ciclo vital	2015		2020		2023	
	Número absoluto	Frecuencia relativa	Número absoluto	Frecuencia relativa	Número absoluto	Frecuencia relativa
Primera infancia (0 a 5 años)	890	7,4	850	7,0	839	6,6
Infancia (6 a 11 años)	1.040	8,7	976	8,0	995	7,8
Adolescencia (12 a 18)	1.315	11,0	1.219	10,0	1.232	9,7
Juventud (19 a 26)	1.265	10,6	1.158	9,5	1.168	9,2
Adultez (27 a 59)	5.104	42,6	5.116	42,2	5.277	41,5
Persona mayor (60 y más)	2.354	19,7	2.815	23,2	3.197	25,2
TOTAL	11.968	100	12.134	100	12.708	100

Fuente: DANE - proyecciones de población Censo 2018

Piramide poblacional 2015, 2020 y 2023

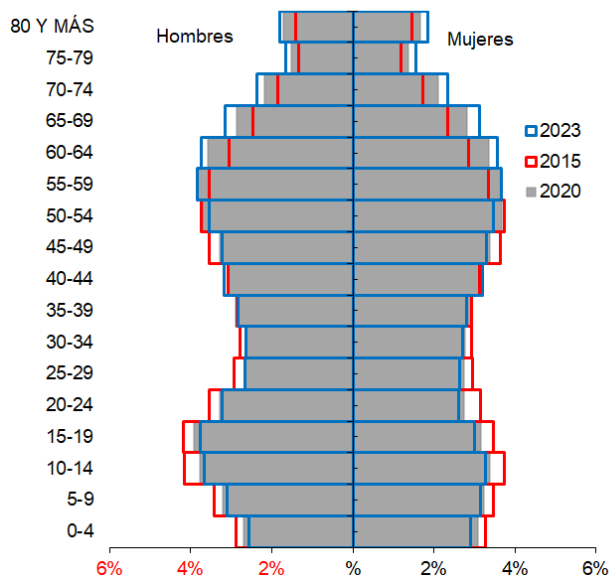

Fuente: DANE

Indicadores de estructura demográfica 2015, 2020 y 2023

Índice Demográfico	Año		
	2015	2020	2023
Poblacion total	11.968	12.134	12.708
Poblacion Masculina	6.068	6.171	6.470
Poblacion femenina	5.900	5.963	6.238
Relación hombres:mujer	102,85	103,49	104
Razón niños:mujer	28	28	27
Índice de infancia	21	19	19
Índice de juventud	20	19	18
Índice de vejez	20	23	25
Índice de envejecimiento	94	120	135
Índice demografico de dependencia	53,14	55,40	57,45
Índice de dependencia infantil	32,04	30,11	29,35
Índice de dependencia mayores	21,10	25,29	28,10
Índice de Friz	114,96	110,01	106,43

Fuente: DANE

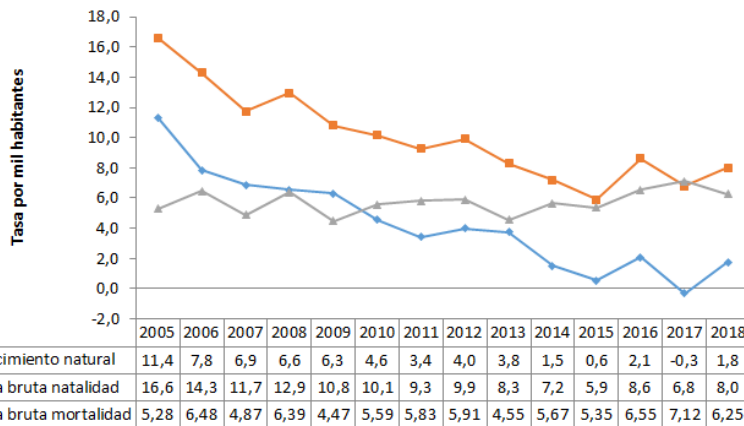
Comparación entre la tasa de crecimiento y las tasas brutas de natalidad, mortalidad 2005 – 2018

Fuente: DANE

**Total defunciones (por residencia)
año 2018**

78

**Total de nacimientos (por residencia)
año 2018**

100

**Tasa de fecundidad específica en
mujeres de 10 a 14 años**

0

**Tasa de fecundidad específica en
mujeres de 15 a 19 años**

37

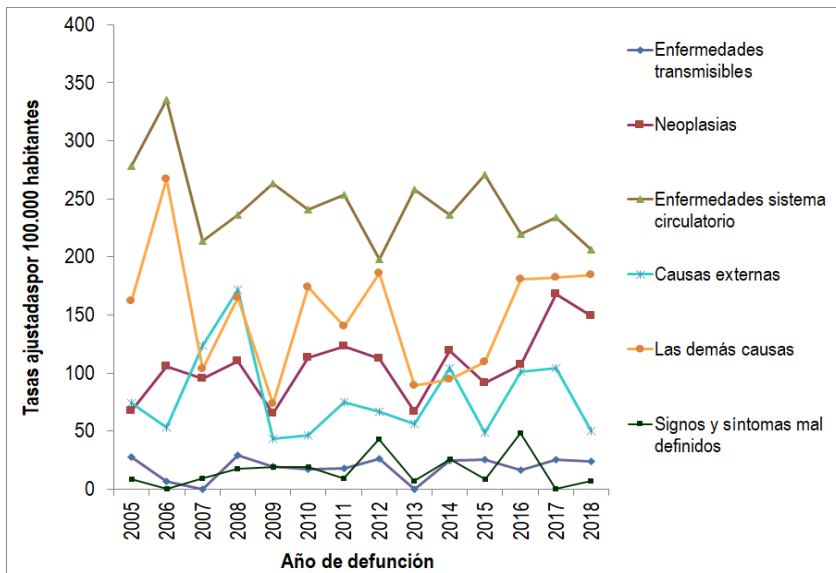
**Mortalidad según grandes grupos de causas OPS lista 6/67
2005 – 2018**

Fuente: DANE

**Semaforización de la mortalidad
materno – infantil y niñez. 2018**

Causa de muerte	Antioquia	Ebéjico
Razón de mortalidad materna	37,50	0,00
Tasa de mortalidad neonatal	5,40	10,00
Tasa de mortalidad infantil	8,50	10,00
Tasa de mortalidad en la niñez	10,20	10,00
Tasa de mortalidad por IRA en menores de cinco años	6,30	0,00
Tasa de mortalidad por EDA en menores de cinco años	2,20	0,00
Tasa de mortalidad por desnutrición en menores de cinco años	1,90	0,00

Fuente: DANE

Población en condición de discapacidad - Distribución de las alteraciones permanentes 2020

Tipo de discapacidad	Personas	Proporción**
El movimiento del cuerpo, manos, brazos, piernas	215	42,16
El sistema cardiorrespiratorio y las defensas	47	9,22
El sistema genital y reproductivo	28	5,49
El sistema nervioso	336	65,88
La digestión, el metabolismo, las hormonas	12	2,35
La piel	3	0,59
La voz y el habla	154	30,20
Los demás órganos de los sentidos (olfato, tacto y gusto)	3	0,59
Los oídos	61	11,96
Los ojos	91	17,84
Total	510	

Fuente: Registro para la Localización y Caracterización de Personas con Discapacidad (RLCPD). Datos disponibles en el cubo de discapacidad del Ministerio de Salud y Protección Social, agosto de 2020.

Distribución porcentual de las principales causas de morbilidad atendida, por ciclo de vida 2009-2019

Ciclo vital	Gran causa de morbilidad	Total										Δ pp 2019-2018	
		2009	2010	2011	2012	2013	2014	2015	2016	2017	2018		2019
Primera infancia (0 - 5 años)	Condiciones transmisibles y nutricionales	49,48	36,47	25,00	25,19	39,92	9,02	26,07	25,57	36,55	28,81	26,22	-2,58
	Condiciones perinatales	0,92	5,56	24,31	11,83	0,78	6,86	1,56	5,02	1,88	5,57	1,05	-4,52
	Enfermedades no transmisibles	38,50	39,13	31,94	39,31	39,33	71,18	55,25	49,77	37,84	44,82	48,72	3,86
	Lesiones	4,41	6,76	11,11	12,60	4,50	2,55	5,84	5,48	5,64	7,91	10,14	2,23
	Condiciones mal clasificadas	6,68	12,08	7,64	11,07	15,46	10,39	11,28	14,16	18,10	12,89	13,87	0,98
Infancia (6 - 11 años)	Condiciones transmisibles y nutricionales	26,74	15,67	9,90	4,78	14,29	10,87	15,51	8,18	20,97	13,81	8,39	-5,42
	Condiciones maternas	0,00	0,00	0,00	0,00	0,81	1,45	2,45	0,00	0,00	0,00	0,28	0,28
	Enfermedades no transmisibles	58,95	61,57	70,30	84,18	64,96	52,54	56,33	50,91	47,27	48,34	50,91	2,56
	Lesiones	6,88	11,94	11,88	8,66	9,43	24,64	11,02	31,82	15,63	24,88	29,51	4,63
	Condiciones mal clasificadas	7,43	10,82	7,92	2,39	10,51	10,51	14,69	9,09	16,14	12,96	10,91	-2,05
Adolescencia (12 - 18 años)	Condiciones transmisibles y nutricionales	15,45	8,83	1,95	1,00	6,36	3,45	6,75	3,59	13,62	6,50	5,34	-1,16
	Condiciones maternas	6,00	3,97	22,44	7,68	11,41	3,11	3,94	0,90	2,57	1,22	3,30	2,07
	Enfermedades no transmisibles	65,09	62,69	54,15	78,63	56,42	49,40	65,67	58,30	53,77	56,36	55,11	-1,25
	Lesiones	6,14	14,35	14,63	7,35	10,64	35,75	8,26	26,01	17,59	20,62	22,54	1,92
	Condiciones mal clasificadas	7,32	10,15	6,83	5,34	15,18	8,29	15,38	11,21	12,45	15,30	13,71	-1,59
Juventud (14 - 26 años)	Condiciones transmisibles y nutricionales	14,59	13,29	6,25	4,90	8,45	4,62	6,15	9,09	9,48	9,00	10,26	1,26
	Condiciones maternas	7,81	15,98	24,70	11,43	9,07	8,26	10,10	17,20	11,02	7,68	13,26	5,58
	Enfermedades no transmisibles	63,72	50,98	50,89	67,46	61,86	67,26	54,17	52,58	56,79	57,06	49,41	-7,66
	Lesiones	5,80	10,73	6,85	10,05	10,31	10,13	15,96	11,06	9,77	9,18	10,47	1,29
	Condiciones mal clasificadas	8,08	9,02	11,31	6,16	10,31	9,73	13,62	10,07	12,95	17,08	16,61	-0,47
Adultez (27 - 59 años)	Condiciones transmisibles y nutricionales	7,73	3,87	1,38	1,81	4,35	1,83	3,88	3,86	7,34	5,61	5,89	0,27
	Condiciones maternas	0,65	2,79	3,54	1,55	1,21	2,51	0,76	0,39	0,74	1,32	1,56	0,24
	Enfermedades no transmisibles	82,39	79,46	82,21	84,08	81,83	84,96	81,29	67,14	78,25	77,73	76,22	-1,51
	Lesiones	4,57	7,42	5,35	5,99	5,54	5,91	5,76	6,11	4,45	4,97	5,77	0,80
	Condiciones mal clasificadas	4,65	6,47	7,51	6,57	7,07	4,79	8,30	22,51	9,23	10,37	10,57	0,20
Persona mayor (Mayores de 60 años)	Condiciones transmisibles y nutricionales	4,31	6,21	1,60	1,91	3,27	1,76	2,80	2,97	4,39	3,15	4,93	1,76
	Condiciones maternas	0,00	0,00	0,00	0,00	0,02	0,00	0,00	0,00	0,00	0,00	0,00	0,00
	Enfermedades no transmisibles	89,60	84,40	88,80	92,22	89,30	92,48	88,08	85,64	86,64	87,65	83,42	-4,23
	Lesiones	2,58	5,80	4,57	2,53	3,68	2,82	3,88	5,22	3,11	2,43	3,28	0,85
	Condiciones mal clasificadas	3,51	3,59	5,03	3,35	3,73	2,94	5,24	6,16	5,85	6,77	8,38	1,61

Fuente: SISPRO - RIPS

Determinantes intermedios de la salud Condiciones de vida

Determinantes intermediarios de la salud	Antioquia	Ebéjico
--	-----------	---------

Cobertura de servicios de electricidad (2018)	98,9	97,5
Cobertura de acueducto (2019)	89,8	90,0
Cobertura de alcantarillado (2019)	82,0	20,2
Índice de riesgo de la calidad del agua para consumo humano (IRCA 2019)	2,8	0,1
Porcentaje de hogares sin acceso a fuentes de agua mejorada (DNP-DANE 2018)	13,1	9,4
Porcentaje de hogares con inadecuada eliminación de excretas (DNP-DANE 2018)	14,3	26,1

Fuente: SISPRO - RIPS

Determinantes intermedios de la salud Sistema sanitario

Determinantes intermedios de la salud	Antioquia	Ebéjico
---------------------------------------	-----------	---------

Porcentaje de hogares con barreras de acceso a los servicios para cuidado de la primera infancia (DNP-DANE)	7,1	1,0
Porcentaje de hogares con barreras de acceso a los servicios de salud (DNP- DANE)	3,7	6,4
Cobertura de afiliación al SGSSS (MSPS)	96,9	73,1
Coberturas administrativas de vacunación con BCG para nacidos vivos (MSPS)	93,9	20,9
Coberturas administrativas de vacunación con DPT 3 dosis en menores de 1 año (MSPS)	95,1	124,4
Coberturas administrativas de vacunación con polio 3 dosis en menores de 1 año (MSPS)	95,1	124,4
Coberturas administrativas de vacunación con triple viral dosis en menores de 1 año (MSPS)	95,1	126,7
Porcentaje de nacidos vivos con cuatro o más consultas de control prenatal (EEVV-DANE)	90,1	93,0
Cobertura de parto institucional (EEVV-DANE)	99,3	98,0
Porcentaje de partos atendidos por personal calificado (EEVV-DANE)	99,3	99,0

Fuente PAI – MSPS

Determinantes intermedios de la salud Seguridad alimentaria

Determinantes intermediarios de la salud	Antioquia	Ebéjico
--	-----------	---------

Porcentaje de nacidos vivos con bajo peso al nacer (EEVV-DANE)	9,5	11,0
--	-----	------

Fuente: DANE