

# SUROESTE



# Concordia



GOBERNACIÓN DE ANTIOQUIA  
SECRETARÍA SECCIONAL DE SALUD  
Y PROTECCIÓN SOCIAL



UNIDOS

Subregión  
Suroeste



# CONCORDIA

## 05209



**Nombre del alcalde**  
CARLOS GUSTAVO QUIJANO RESTREPO

**Nombre del secretario de salud**  
LUZ YICELA CADAVID ALVAREZ

<b>Temperatura media de la cabecera municipal °c</b>	<b>Altitud de la cabecera municipal M.S.N.M</b>	<b>Extensión (km2)</b>	<b>Densidad poblacional habitantes por km2</b>	<b>Número de veredas</b>	<b>Número de corregimientos</b>
19	2000	234	92,7	23	0

**Población Total año 2020**  
**Diferencia entre censo 2005 y 2018**

Censo 2005	Censo 2018	Diferencia
20.158	21.688	↑ 1.530

Fuente: DANE

**Población por área, año 2020**

Cabecera municipal		Resto	
N°	%	N°	%
7.662	35,3	14.026	64,7

Fuente: DANE

**Población por ciclo vital 2015, 2020 y 2023**

Ciclo vital	2015		2020		2023	
	Número absoluto	Frecuencia relativa	Número absoluto	Frecuencia relativa	Número absoluto	Frecuencia relativa
Primera infancia (0 a 5 años)	1.822	8,7	1.797	8,3	1.783	7,9
Infancia (6 a 11 años)	2.128	10,1	2.055	9,5	2.085	9,2
Adolescencia (12 a 18)	2.754	13,1	2.611	12,0	2.623	11,5
Juventud (19 a 26)	2.748	13,1	2.651	12,2	2.652	11,7
Adultez (27 a 59)	8.659	41,2	8.977	41,4	9.397	41,4
Persona mayor (60 y más)	2.918	13,9	3.597	16,6	4.173	18,4
<b>TOTAL</b>	<b>21.029</b>	<b>100</b>	<b>21.688</b>	<b>100</b>	<b>22.713</b>	<b>100</b>

Fuente: DANE - proyecciones de población Censo 2018

**Piramide poblacional 2015, 2020 y 2023**

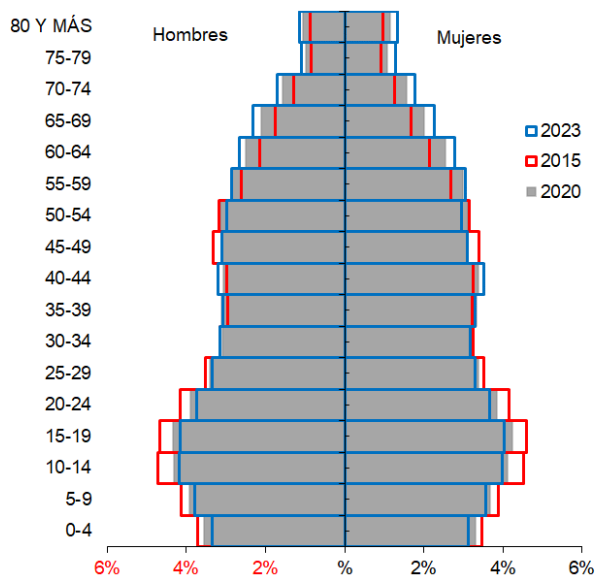

Fuente: DANE

**Indicadores de estructura demográfica 2015, 2020 y 2023**

Índice Demográfico	Año		
	2015	2020	2023
Poblacion total	21.029	21.688	22.713
Poblacion Masculina	10.510	10.839	11.312
Poblacion femenina	10.519	10.849	11.401
Relación hombres:mujer	99,91	99,91	99
Razón niños:mujer	28	28	27
Índice de infancia	24	23	22
Índice de juventud	25	23	22
Índice de vejez	14	17	18
Índice de envejecimiento	57	72	84
Índice demografico de dependencia	51,52	52,49	53,69
Índice de dependencia infantil	37,00	34,92	33,81
Índice de dependencia mayores	14,52	17,57	19,89
Índice de Friz	132,08	124,24	117,80

Fuente: DANE

### Comparación entre la tasa de crecimiento y las tasas brutas de natalidad, mortalidad 2005 – 2018

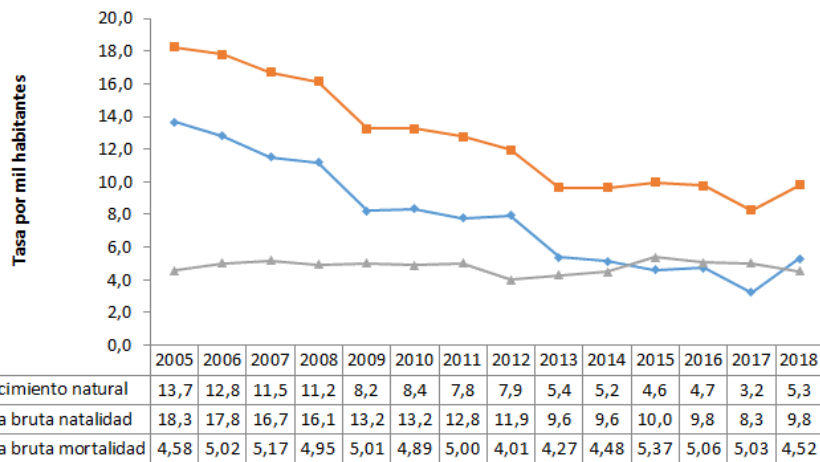

Fuente: DANE

**Total defunciones (por residencia) año 2018**

92

**Total de nacimientos (por residencia) año 2018**

200

**Tasa de fecundidad específica en mujeres de 10 a 14 años**

1

**Tasa de fecundidad específica en mujeres de 15 a 19 años**

63,6

### Mortalidad según grandes grupos de causas OPS lista 6/67 2005 – 2018

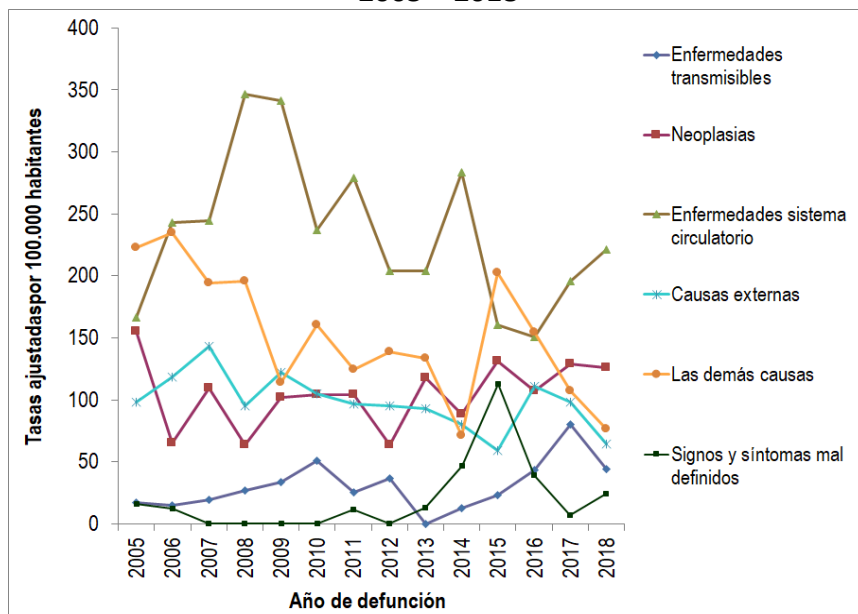

Fuente: DANE

### Semaforización de la mortalidad materno – infantil y niñez. 2018

Causa de muerte	Antioquia	Concordia
Razón de mortalidad materna	37,50	0,00
Tasa de mortalidad neonatal	5,40	10,00
Tasa de mortalidad infantil	8,50	10,00
Tasa de mortalidad en la niñez	10,20	15,00
Tasa de mortalidad por IRA en menores de cinco años	6,30	0,00
Tasa de mortalidad por EDA en menores de cinco años	2,20	0,00
Tasa de mortalidad por desnutrición en menores de cinco años	1,90	0,00

Fuente: DANE

### Población en condición de discapacidad - Distribución de las alteraciones permanentes 2020

Tipo de discapacidad	Personas	Proporción**
El movimiento del cuerpo, manos, brazos, piernas	295	54,63
El sistema cardiorespiratorio y las defensas	60	11,11
El sistema genital y reproductivo	20	3,70
El sistema nervioso	337	62,41
La digestión, el metabolismo, las hormonas	36	6,67
La piel	14	2,59
La voz y el habla	199	36,85
Los demás órganos de los sentidos (olfato, tacto y gusto)	13	2,41
Los oídos	118	21,85
Los ojos	133	24,63
<b>Total</b>	<b>540</b>	

Fuente: Registro para la Localización y Caracterización de Personas con Discapacidad (RLCPD). Datos disponibles en el cubo de discapacidad del Ministerio de Salud y Protección Social, agosto de 2020

### Distribución porcentual de las principales causas de morbilidad atendida, por ciclo de vida 2009-2019

Ciclo vital	Gran causa de morbilidad	Total											Δ pp 2019-2018
		2009	2010	2011	2012	2013	2014	2015	2016	2017	2018	2019	
Primera infancia (0 - 5 años)	Condiciones transmisibles y nutricionales	42,97	58,05	48,38	41,07	44,30	41,00	38,08	47,98	46,72	34,09	30,78	-3,30
	Condiciones perinatales	1,64	1,82	4,40	10,23	2,62	2,61	2,05	1,87	1,05	2,64	1,04	-1,60
	Enfermedades no transmisibles	38,01	27,18	29,40	33,00	36,68	37,80	34,84	32,36	30,47	37,28	39,47	2,19
	Lesiones	4,96	4,88	7,87	4,76	6,98	6,40	11,76	7,03	6,44	5,67	9,61	3,94
	Condiciones mal clasificadas	12,42	8,08	9,95	10,95	9,41	12,20	13,27	10,76	15,32	20,32	19,10	-1,22
Infancia (6 - 11 años)	Condiciones transmisibles y nutricionales	28,52	29,82	18,91	19,00	25,68	18,67	16,11	18,31	19,39	15,52	12,88	-2,64
	Condiciones maternas	0,00	0,00	0,00	0,00	0,00	0,44	0,00	0,16	0,17	0,00	0,00	0,00
	Enfermedades no transmisibles	46,41	39,18	39,92	54,62	46,42	48,18	55,15	49,27	46,46	48,48	49,60	1,12
	Lesiones	11,35	13,45	23,95	11,35	13,95	16,09	11,47	17,34	10,74	13,14	16,10	2,96
	Condiciones mal clasificadas	13,71	17,54	17,23	15,04	13,95	16,62	17,27	14,91	23,23	22,86	21,42	-1,44
Adolescencia (12 - 18 años)	Condiciones transmisibles y nutricionales	19,44	16,68	12,23	8,91	12,35	8,73	7,32	9,23	9,53	8,45	6,49	-1,96
	Condiciones maternas	8,66	6,87	14,03	12,87	8,11	7,07	5,51	4,83	4,72	5,89	5,60	-0,29
	Enfermedades no transmisibles	48,58	53,98	38,99	49,50	52,45	51,74	48,15	47,75	48,50	50,73	51,99	1,26
	Lesiones	9,13	6,29	18,11	17,49	11,42	14,67	20,38	16,79	13,99	12,35	13,18	0,83
	Condiciones mal clasificadas	14,19	16,18	16,64	11,22	15,66	17,78	18,65	21,41	23,26	22,59	22,75	0,16
Juventud (14 - 26 años)	Condiciones transmisibles y nutricionales	12,52	12,15	7,50	7,82	12,30	8,64	5,54	8,00	9,40	8,15	7,00	-1,15
	Condiciones maternas	16,39	16,86	12,42	15,55	11,63	7,90	10,46	6,90	8,28	10,03	11,93	1,90
	Enfermedades no transmisibles	53,11	50,59	50,43	53,00	52,43	56,78	50,73	54,48	48,84	49,54	49,84	0,30
	Lesiones	7,56	7,01	15,87	11,90	10,04	10,85	15,57	13,03	12,03	10,22	10,47	0,25
	Condiciones mal clasificadas	10,41	13,39	13,78	11,73	13,60	15,84	17,70	17,60	21,46	22,05	20,75	-1,30
Adultez (27 - 59 años)	Condiciones transmisibles y nutricionales	10,03	8,54	4,74	5,87	6,72	5,71	3,81	4,79	6,44	4,84	4,24	-0,60
	Condiciones maternas	2,99	1,61	2,08	2,66	1,63	1,07	1,69	0,90	0,93	1,26	1,51	0,25
	Enfermedades no transmisibles	71,28	73,33	76,86	74,13	75,98	74,90	78,92	74,00	72,04	73,19	74,22	1,02
	Lesiones	5,37	5,42	6,62	7,69	6,01	6,94	5,59	7,78	6,55	5,92	6,29	0,37
	Condiciones mal clasificadas	10,32	11,11	9,70	9,64	9,67	11,38	9,98	12,54	14,04	14,79	13,75	-1,04
Persona mayor (Mayores de 60 años)	Condiciones transmisibles y nutricionales	7,67	8,76	6,12	5,01	3,74	2,90	3,58	3,71	3,83	2,77	1,88	-0,88
	Condiciones maternas	0,00	0,00	0,00	0,00	0,00	0,00	0,01	0,00	0,00	0,00	0,00	0,00
	Enfermedades no transmisibles	78,31	77,43	80,52	83,18	85,83	85,76	86,22	84,91	84,74	84,65	86,33	1,68
	Lesiones	4,05	3,50	4,12	4,26	4,11	3,93	2,75	3,84	2,85	3,26	3,97	0,71
	Condiciones mal clasificadas	9,98	10,30	9,24	7,55	6,32	7,42	7,44	7,54	8,58	9,32	7,81	-1,50

Fuente: SISPRO - RIPS

### Determinantes intermedios de la salud Condiciones de vida

Determinantes intermedios de la salud	Antioquia	Concordia
---------------------------------------	-----------	-----------

Cobertura de servicios de electricidad (2018)	98,9	98,5
Cobertura de acueducto (2019)	89,8	SD
Cobertura de alcantarillado (2019)	82,0	SD
Índice de riesgo de la calidad del agua para consumo humano (IRCA 2019)	2,8	0,9
Porcentaje de hogares sin acceso a fuentes de agua mejorada (DNP-DANE 2018)	13,1	32,5
Porcentaje de hogares con inadecuada eliminación de excretas (DNP-DANE 2018)	14,3	24,5

Fuente: SISPRO - RIPS

### Determinantes intermedios de la salud Sistema sanitario

Determinantes intermedios de la salud	Antioquia	Concordia
---------------------------------------	-----------	-----------

Porcentaje de hogares con barreras de acceso a los servicios para cuidado de la primera infancia (DNP-DANE)	7,1	1,3
Porcentaje de hogares con barreras de acceso a los servicios de salud (DNP- DANE)	3,7	2,0
Cobertura de afiliación al SGSSS (MSPS)	96,9	78,1
Coberturas administrativas de vacunación con BCG para nacidos vivos (MSPS)	93,9	13,3
Coberturas administrativas de vacunación con DPT 3 dosis en menores de 1 año (MSPS)	95,1	95,9
Coberturas administrativas de vacunación con polio 3 dosis en menores de 1 año (MSPS)	95,1	95,9
Coberturas administrativas de vacunación con triple viral dosis en menores de 1 año (MSPS)	95,1	105,5
Porcentaje de nacidos vivos con cuatro o más consultas de control prenatal (EEVV-DANE)	90,1	93,5
Cobertura de parto institucional (EEVV-DANE)	99,3	99,0
Porcentaje de partos atendidos por personal calificado (EEVV-DANE)	99,3	99,0

Fuente PAI – MSPS

### Determinantes intermedios de la salud Seguridad alimentaria

Determinantes intermedios de la salud	Antioquia	Concordia
---------------------------------------	-----------	-----------

Porcentaje de nacidos vivos con bajo peso al nacer (EEVV-DANE)	9,5	9,0
--	-----	-----

Fuente: DANE