

ORIENTE



Cocorná



GOBERNACIÓN DE ANTIOQUIA
SECRETARÍA SECCIONAL DE SALUD
Y PROTECCIÓN SOCIAL



UNIDOS

Subregión
Oriente



COCORNÁ

05197



Nombre del alcalde
SAUL ALBERTO GIRALDO GÓMEZ

Nombre del secretario de salud
GLORIA MARLENY DUQUE GOMEZ

Temperatura media de la cabecera municipal °c	Altitud de la cabecera municipal M.S.N.M	Extensión (km2)	Densidad poblacional habitantes por km2	Número de veredas	Número de corregimientos
23	1300	221	67,1	87	1

Población Total año 2020
Diferencia entre censo 2005 y 2018

Censo 2005	Censo 2018	Diferencia
14.891	14.833	↓ -58

Fuente: DANE

Población por área, año 2020

Cabecera municipal		Resto	
N°	%	N°	%
6.694	45,1	8.139	54,9

Fuente: DANE

Población por ciclo vital 2015, 2020 y 2023

Ciclo vital	2015		2020		2023	
	Número absoluto	Frecuencia relativa	Número absoluto	Frecuencia relativa	Número absoluto	Frecuencia relativa
Primera infancia (0 a 5 años)	1.955	11,4	1.594	10,7	1.590	10,2
Infancia (6 a 11 años)	1.861	10,9	1.493	10,1	1.517	9,8
Adolescencia (12 a 18)	2.078	12,1	1.638	11,0	1.642	10,6
Juventud (19 a 26)	2.059	12,0	1.690	11,4	1.686	10,9
Adultez (27 a 59)	6.677	38,9	5.807	39,1	6.072	39,1
Persona mayor (60 y más)	2.517	14,7	2.611	17,6	3.027	19,5
TOTAL	17.147	100	14.833	100	15.534	100

Fuente: DANE - proyecciones de población Censo 2018

Piramide poblacional 2015, 2020 y 2023

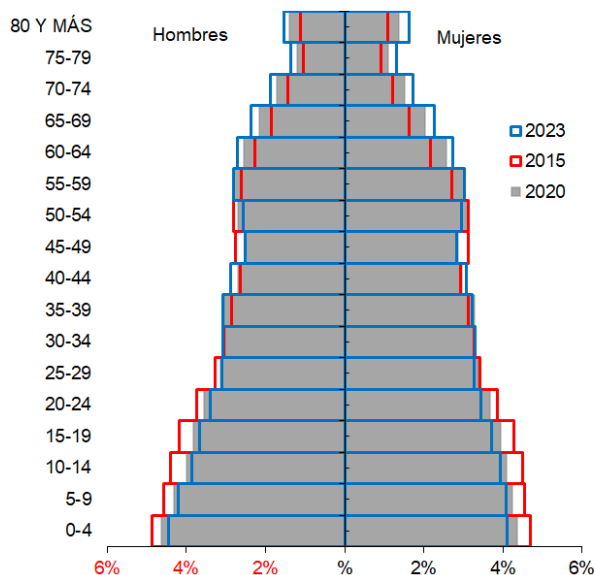

Fuente: DANE

Indicadores de estructura demográfica 2015, 2020 y 2023

Índice Demográfico	Año		
	2015	2020	2023
Poblacion total	17.147	14.833	15.534
Poblacion Masculina	8.484	7.293	7.678
Poblacion femenina	8.663	7.540	7.856
Relación hombres:mujer	97,93	96,72	98
Razón niños:mujer	40	38	37
Indice de infancia	28	26	25
Indice de juventud	23	21	21
Indice de vejez	15	18	19
Indice de envejecimiento	53	69	79
Indice demografico de dependencia	60,81	61,53	63,04
Indice de dependencia infantil	44,32	41,36	40,13
Indice de dependencia mayores	16,49	20,17	22,90
Indice de Friz	151,56	141,27	133,62

Fuente: DANE

Comparación entre la tasa de crecimiento y las tasas brutas de natalidad, mortalidad 2005 – 2018

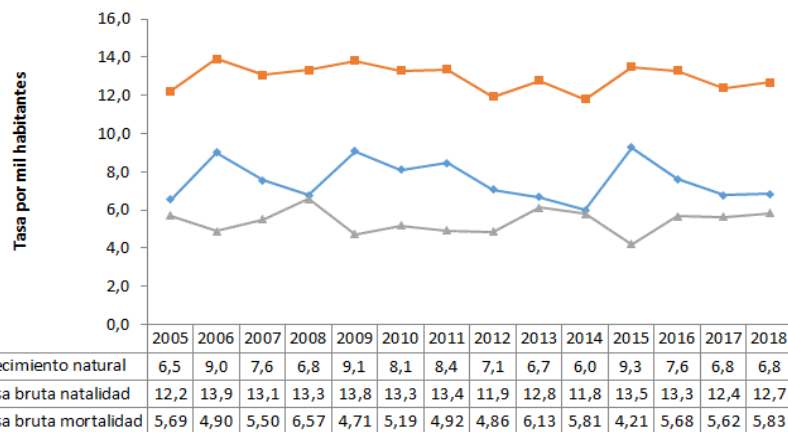

Fuente: DANE

Total defunciones (por residencia) año 2018

87

Total de nacimientos (por residencia) año 2018

189

Tasa de fecundidad específica en mujeres de 10 a 14 años

1,8

Tasa de fecundidad específica en mujeres de 15 a 19 años

61,7

Mortalidad según grandes grupos de causas OPS lista 6/67 2005 – 2018

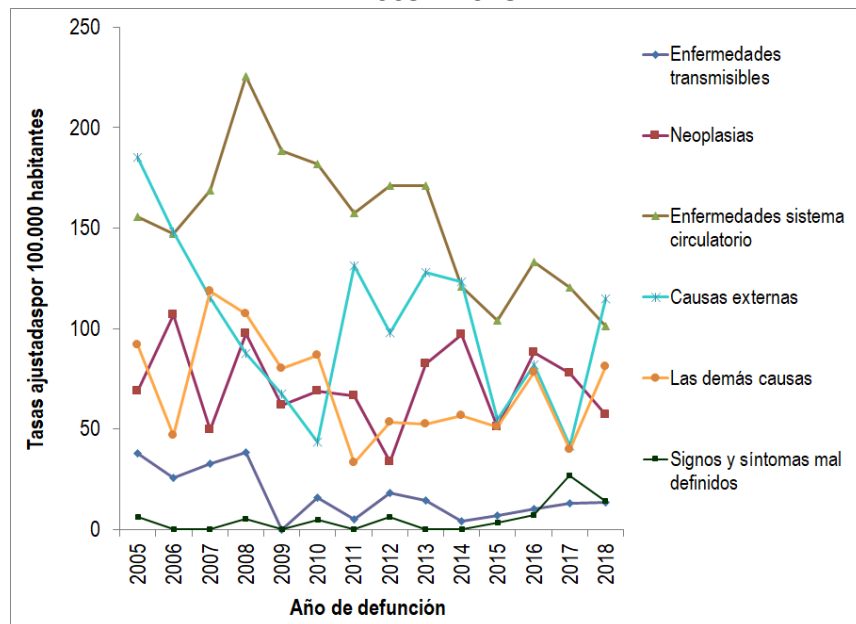

Fuente: DANE

Semaforización de la mortalidad materno – infantil y niñez. 2018

Causa de muerte	Antioquia	Cocorná
Razón de mortalidad materna	37,50	0,00
Tasa de mortalidad neonatal	5,40	10,58
Tasa de mortalidad infantil	8,50	15,87
Tasa de mortalidad en la niñez	10,20	26,46
Tasa de mortalidad por IRA en menores de cinco años	6,30	0,00
Tasa de mortalidad por EDA en menores de cinco años	2,20	0,00
Tasa de mortalidad por desnutrición en menores de cinco años	1,90	0,00

Fuente: DANE

Población en condición de discapacidad - Distribución de las alteraciones permanentes 2020

Tipo de discapacidad	Personas	Proporción**
El movimiento del cuerpo, manos, brazos, piernas	368	46,12
El sistema cardiorrespiratorio y las defensas	187	23,43
El sistema genital y reproductivo	37	4,64
El sistema nervioso	432	54,14
La digestión, el metabolismo, las hormonas	84	10,53
La piel	33	4,14
La voz y el habla	195	24,44
Los demás órganos de los sentidos (olfato, tacto y gusto)	8	1,00
Los oídos	113	14,16
Los ojos	172	21,55
Total	798	

Fuente: Registro para la Localización y Caracterización de Personas con Discapacidad (RLCPD). Datos disponibles en el cubo de discapacidad del Ministerio de Salud y Protección Social, agosto de 2020.

Distribución porcentual de las principales causas de morbilidad atendida, por ciclo de vida 2009-2019

Ciclo vital	Gran causa de morbilidad	Total										Δ pp 2019-2018	
		2009	2010	2011	2012	2013	2014	2015	2016	2017	2018		2019
Primera infancia (0 - 5 años)	Condiciones transmisibles y nutricionales	47,52	48,22	37,44	37,34	32,16	25,33	27,64	26,93	28,15	30,26	31,81	1,56
	Condiciones perinatales	4,20	4,82	5,86	7,88	5,01	5,65	9,24	12,90	3,79	2,18	1,90	-0,28
	Enfermedades no transmisibles	31,34	34,80	32,93	35,55	43,50	49,12	43,26	40,20	41,15	44,75	43,30	-1,45
	Lesiones	4,45	3,35	11,88	7,75	6,85	5,29	5,57	5,82	5,26	5,18	5,87	0,69
	Condiciones mal clasificadas	12,50	8,81	11,88	11,48	12,48	14,61	14,30	14,16	21,65	17,63	17,11	-0,52
Infancia (6 - 11 años)	Condiciones transmisibles y nutricionales	29,80	33,80	20,20	14,21	9,00	10,90	11,70	9,35	12,95	8,39	11,03	2,64
	Condiciones maternas	0,00	0,00	0,00	0,00	0,00	0,00	0,13	0,00	0,00	0,13	0,00	-0,13
	Enfermedades no transmisibles	36,80	40,38	55,92	60,52	64,77	60,40	55,27	63,67	53,13	61,85	55,80	-6,05
	Lesiones	18,20	6,57	8,98	13,47	9,79	10,62	10,27	9,71	10,10	11,32	14,33	3,01
	Condiciones mal clasificadas	15,20	19,25	14,90	11,81	16,43	18,08	22,63	17,27	23,82	18,31	18,84	0,53
Adolescencia (12 - 18 años)	Condiciones transmisibles y nutricionales	15,07	18,12	10,82	7,66	5,25	7,27	5,26	9,08	6,22	6,26	5,88	-0,38
	Condiciones maternas	10,25	1,71	7,52	5,73	7,21	5,84	11,01	4,14	3,03	1,95	7,00	5,05
	Enfermedades no transmisibles	49,81	47,55	50,56	58,52	51,61	50,77	52,31	53,34	52,72	57,89	54,20	-3,69
	Lesiones	8,44	17,91	11,94	8,60	9,99	12,44	9,98	13,06	12,92	13,14	11,12	-2,02
	Condiciones mal clasificadas	16,43	14,71	19,36	19,48	25,93	23,68	21,43	20,38	25,11	20,77	21,80	1,03
Juventud (14 - 26 años)	Condiciones transmisibles y nutricionales	8,63	9,74	7,46	8,04	6,25	5,81	4,86	6,57	6,88	4,60	5,15	0,55
	Condiciones maternas	15,34	13,69	16,27	17,02	15,49	11,95	13,43	13,68	8,93	10,12	13,53	3,41
	Enfermedades no transmisibles	50,61	48,34	50,51	47,99	48,27	53,65	53,79	44,75	48,59	53,13	51,55	-1,59
	Lesiones	7,29	11,22	8,22	8,04	9,14	9,21	9,61	13,57	11,50	10,98	9,90	-1,08
	Condiciones mal clasificadas	18,13	17,02	17,54	18,90	20,86	19,39	18,30	21,42	24,09	21,17	19,88	-1,29
Adultez (27 - 59 años)	Condiciones transmisibles y nutricionales	7,95	8,24	6,36	6,29	4,06	4,66	5,11	4,23	4,80	3,74	4,77	1,03
	Condiciones maternas	3,02	1,87	3,74	2,17	2,41	2,57	2,34	1,84	1,44	2,28	2,26	-0,02
	Enfermedades no transmisibles	72,19	74,26	69,61	71,92	71,24	74,19	72,49	76,66	67,12	72,11	70,73	-1,39
	Lesiones	3,75	4,04	6,24	6,20	7,19	6,04	6,14	6,22	7,47	7,32	7,12	-0,19
	Condiciones mal clasificadas	13,08	11,60	14,05	13,42	15,10	12,54	13,93	11,05	19,16	14,55	15,12	0,56
Persona mayor (Mayores de 60 años)	Condiciones transmisibles y nutricionales	6,63	6,29	5,48	3,61	3,53	4,06	2,45	1,84	3,44	3,97	3,44	-0,53
	Condiciones maternas	0,00	0,00	0,00	0,00	0,00	0,00	0,00	0,00	0,00	0,00	0,00	0,00
	Enfermedades no transmisibles	83,29	83,82	80,01	83,94	85,66	81,63	82,53	90,05	77,32	80,97	80,91	-0,05
	Lesiones	2,18	2,82	6,11	4,62	3,21	5,04	5,10	3,18	5,60	4,64	5,59	0,95
	Condiciones mal clasificadas	7,90	7,07	8,39	7,83	7,60	9,27	9,92	4,94	13,64	10,42	10,05	-0,37

Fuente: SISPRO - RIPS

Determinantes intermedios de la salud Condiciones de vida

Determinantes intermediarios de la salud	Antioquia	Cocorná
--	-----------	---------

Cobertura de servicios de electricidad (2018)	98,9	95,9
Cobertura de acueducto (2019)	89,8	30,6
Cobertura de alcantarillado (2019)	82,0	30,2
Índice de riesgo de la calidad del agua para consumo humano (IRCA 2019)	2,8	2,4
Porcentaje de hogares sin acceso a fuentes de agua mejorada (DNP-DANE 2018)	13,1	31,6
Porcentaje de hogares con inadecuada eliminación de excretas (DNP-DANE 2018)	14,3	20,3

Fuente: SISPRO - RIPS

Determinantes intermedios de la salud Sistema sanitario

Determinantes intermedios de la salud	Antioquia	Cocorná
---------------------------------------	-----------	---------

Porcentaje de hogares con barreras de acceso a los servicios para cuidado de la primera infancia (DNP-DANE)	7,1	1,3
Porcentaje de hogares con barreras de acceso a los servicios de salud (DNP-DANE)	3,7	5,4
Cobertura de afiliación al SGSSS (MSPS)	96,9	91,1
Coberturas administrativas de vacunación con BCG para nacidos vivos (MSPS)	93,9	3,4
Coberturas administrativas de vacunación con DPT 3 dosis en menores de 1 año (MSPS)	95,1	101,1
Coberturas administrativas de vacunación con polio 3 dosis en menores de 1 año (MSPS)	95,1	98,9
Coberturas administrativas de vacunación con triple viral dosis en menores de 1 año (MSPS)	95,1	117,5
Porcentaje de nacidos vivos con cuatro o más consultas de control prenatal (EEVV-DANE)	90,1	96,3
Cobertura de parto institucional (EEVV-DANE)	99,3	100,0
Porcentaje de partos atendidos por personal calificado (EEVV-DANE)	99,3	100,0

Fuente PAI - MSPS

Determinantes intermedios de la salud Seguridad alimentaria

Determinantes intermediarios de la salud	Antioquia	Cocorná
--	-----------	---------

Porcentaje de nacidos vivos con bajo peso al nacer (EEVV-DANE)	9,5	8,5
--	-----	-----

Fuente: DANE