

# NORDESTE



# Cisneros



GOBERNACIÓN DE ANTIOQUIA  
SECRETARÍA SECCIONAL DE SALUD  
Y PROTECCIÓN SOCIAL



UNIDOS

Subregión  
Nordeste



# CISNEROS

## 05190



**Nombre del alcalde**  
CARLOS ANDRÉS ROJAS TIRADO

**Nombre del secretario de salud**  
JOSE JULIAN RENDON OROZCO

<b>Temperatura media de la cabecera municipal °c</b>	<b>Altitud de la cabecera municipal M.S.N.M</b>	<b>Extensión (km2)</b>	<b>Densidad poblacional habitantes por km2</b>	<b>Número de veredas</b>	<b>Número de corregimientos</b>
24	1050	47	211,4	14	0

**Población Total año 2020**  
Diferencia entre censo 2005 y 2018

Censo 2005	Censo 2018	Diferencia
8.735	9.936	↑ 1.201

Fuente: DANE

**Población por área, año 2020**

Cabecera municipal		Resto	
N°	%	N°	%
8.755	88,1	1.181	11,9

Fuente: DANE

**Población por ciclo vital 2015, 2020 y 2023**

Ciclo vital	2015		2020		2023	
	Número absoluto	Frecuencia relativa	Número absoluto	Frecuencia relativa	Número absoluto	Frecuencia relativa
Primera infancia (0 a 5 años)	856	8,1	777	7,8	778	7,5
Infancia (6 a 11 años)	985	9,4	844	8,5	840	8,1
Adolescencia (12 a 18)	1.223	11,6	1.017	10,2	986	9,5
Juventud (19 a 26)	1.265	12,0	1.136	11,4	1.099	10,6
Adultez (27 a 59)	4.442	42,3	4.259	42,9	4.498	43,2
Persona mayor (60 y más)	1.733	16,5	1.903	19,2	2.205	21,2
<b>TOTAL</b>	<b>10.504</b>	<b>100</b>	<b>9.936</b>	<b>100</b>	<b>10.406</b>	<b>100</b>

Fuente: DANE - proyecciones de población Censo 2018

**Piramide poblacional 2015, 2020 y 2023**

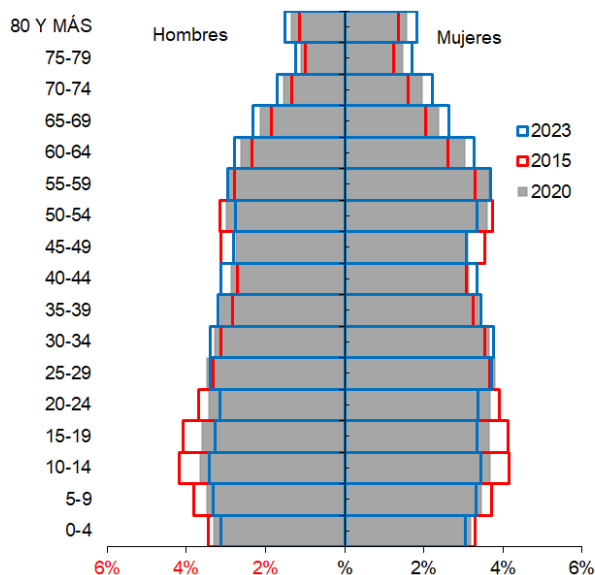

**Indicadores de estructura demográfica 2015, 2020 y 2023**

Índice Demográfico	Año		
	2015	2020	2023
Poblacion total	10.504	9.936	10.406
Poblacion Masculina	5.032	4.736	4.938
Poblacion femenina	5.472	5.200	5.468
Relación hombres:mujer	91,96	91,08	90
Razón niños:mujer	27	27	26
Índice de infancia	23	21	20
Índice de juventud	23	22	20
Índice de vejez	16	19	21
Índice de envejecimiento	73	92	108
Índice demografico de dependencia	51,79	52,00	53,41
Índice de dependencia infantil	34,23	31,48	30,18
Índice de dependencia mayores	17,56	20,51	23,23
Índice de Friz	122,10	110,46	100,66

Fuente: DANE



**Comparación entre la tasa de crecimiento y las tasas brutas de natalidad, mortalidad 2005 – 2018**

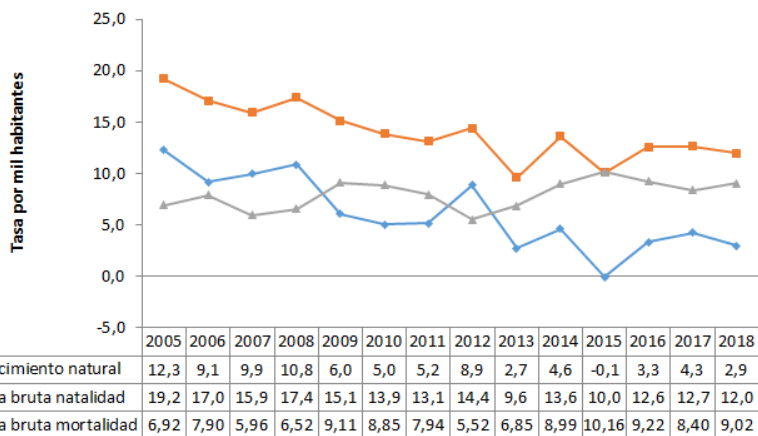

Fuente: DANE

**Total defunciones (por residencia) año 2018**

80

**Total de nacimientos (por residencia) año 2018**

106

**Tasa de fecundidad específica en mujeres de 10 a 14 años**

8,7

**Tasa de fecundidad específica en mujeres de 15 a 19 años**

63,3

**Mortalidad según grandes grupos de causas OPS lista 6/67 2005 – 2018**

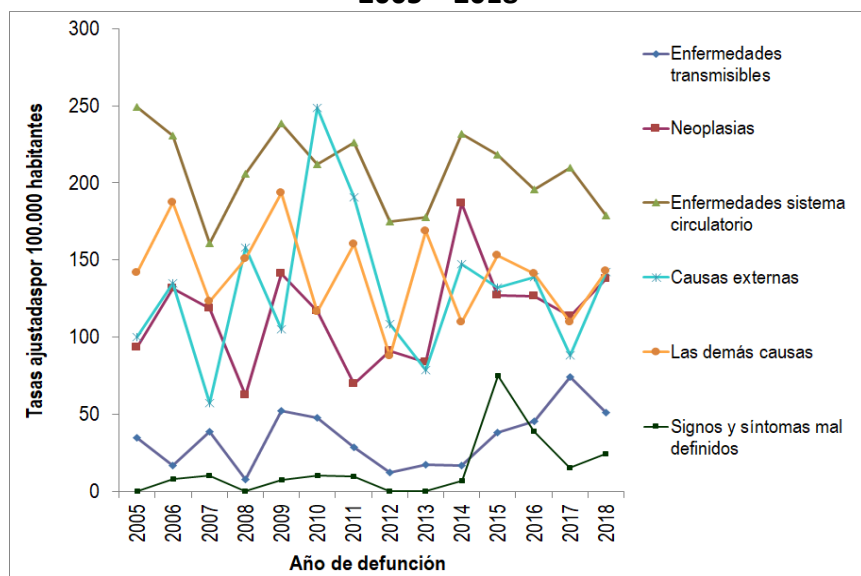

Fuente: DANE

**Semaforización de la mortalidad materno – infantil y niñez. 2018**

Causa de muerte	Antioquia	Cisneros
Razón de mortalidad materna	37,50	0,00
Tasa de mortalidad neonatal	5,40	0,00
Tasa de mortalidad infantil	8,50	0,00
Tasa de mortalidad en la niñez	10,20	0,00
Tasa de mortalidad por IRA en menores de cinco años	6,30	0,00
Tasa de mortalidad por EDA en menores de cinco años	2,20	0,00
Tasa de mortalidad por desnutrición en menores de cinco años	1,90	0,00

Fuente: DANE

**Población en condición de discapacidad - Distribución de las alteraciones permanentes 2020**

Tipo de discapacidad	Personas	Proporción**
El movimiento del cuerpo, manos, brazos, piernas	256	47,94
El sistema cardiorespiratorio y las defensas	77	14,42
El sistema genital y reproductivo	18	3,37
El sistema nervioso	247	46,25
La digestión, el metabolismo, las hormonas	24	4,49
La piel	19	3,56
La voz y el habla	98	18,35
Los demás órganos de los sentidos (olfato, tacto y gusto)	15	2,81
Los oídos	60	11,24
Los ojos	166	31,09
<b>Total</b>	<b>534</b>	

Fuente: Registro para la Localización y Caracterización de Personas con Discapacidad (RLCPD). Datos disponibles en el cubo de discapacidad del Ministerio de Salud y Protección Social, agosto de 2020.

### Distribución porcentual de las principales causas de morbilidad atendida, por ciclo de vida 2009-2019

Ciclo vital	Gran causa de morbilidad	Total											Δ pp 2019-2018
		2009	2010	2011	2012	2013	2014	2015	2016	2017	2018	2019	
Primera infancia (0 - 5 años)	Condiciones transmisibles y nutricionales	42,64	44,44	38,95	15,08	32,92	19,94	20,47	34,52	34,14	30,50	28,99	-3,51
	Condiciones perinatales	3,68	9,88	5,26	7,29	3,75	4,56	10,68	1,81	2,83	0,94	0,92	-0,01
	Enfermedades no transmisibles	36,96	38,33	40,00	30,65	43,13	58,69	45,40	34,19	35,18	41,34	43,35	2,01
	Lesiones	4,75	6,17	3,16	42,96	6,88	9,40	7,42	7,42	4,82	4,76	5,95	1,20
	Condiciones mal clasificadas	11,96	6,17	12,63	4,02	13,33	7,41	16,02	22,26	23,04	22,46	22,77	0,31
Infancia (6 - 11 años)	Condiciones transmisibles y nutricionales	31,95	11,11	8,11	7,56	18,35	9,83	9,66	23,76	15,42	10,19	11,20	1,01
	Condiciones maternas	0,00	0,00	0,00	0,00	0,00	0,85	0,00	0,00	0,00	0,00	0,20	0,20
	Enfermedades no transmisibles	43,38	58,02	66,22	42,44	44,04	66,67	63,86	56,44	49,84	54,31	56,60	2,29
	Lesiones	8,83	23,46	21,62	44,96	15,60	9,83	7,79	7,43	13,66	7,98	8,40	0,42
	Condiciones mal clasificadas	15,84	7,41	4,05	5,04	22,02	12,82	18,69	12,38	21,59	27,52	23,60	-3,92
Adolescencia (12 - 18 años)	Condiciones transmisibles y nutricionales	22,31	7,69	5,96	4,40	9,69	6,52	2,66	8,11	9,23	5,77	7,50	1,73
	Condiciones maternas	9,12	5,13	7,34	6,02	7,05	7,45	4,88	3,02	2,80	2,96	2,73	-0,23
	Enfermedades no transmisibles	48,05	52,56	70,64	34,72	56,53	51,24	58,98	58,30	52,16	53,11	57,41	4,30
	Lesiones	5,54	17,95	3,21	20,14	11,31	8,85	16,85	13,58	9,81	6,96	7,05	0,09
	Condiciones mal clasificadas	14,98	16,67	12,84	34,72	15,42	25,93	16,63	16,98	25,99	31,19	25,32	-5,88
Juventud (14 - 26 años)	Condiciones transmisibles y nutricionales	12,54	6,29	8,02	9,19	11,53	7,76	5,90	9,25	9,40	7,92	8,10	0,17
	Condiciones maternas	5,01	13,71	13,92	10,81	10,86	17,87	15,39	8,75	7,46	6,34	7,78	1,43
	Enfermedades no transmisibles	57,96	48,00	44,30	46,13	54,96	50,69	46,99	49,00	51,60	47,78	49,71	1,93
	Lesiones	7,96	12,57	11,81	22,88	10,19	12,74	16,09	12,50	9,36	9,38	9,42	0,04
	Condiciones mal clasificadas	16,52	19,43	21,94	10,99	12,47	10,94	15,63	20,50	22,17	28,57	25,00	-3,57
Adultez (27 - 59 años)	Condiciones transmisibles y nutricionales	9,83	5,53	8,28	3,64	4,65	2,86	3,40	4,03	5,85	6,51	5,53	-0,98
	Condiciones maternas	0,87	2,57	2,09	0,95	0,66	1,40	2,05	0,82	0,97	0,94	1,22	0,27
	Enfermedades no transmisibles	70,87	75,32	74,28	81,01	77,74	83,69	76,29	79,94	71,30	66,51	67,77	1,27
	Lesiones	5,17	4,37	3,86	9,07	6,93	5,47	6,77	5,57	6,01	5,34	7,10	1,76
	Condiciones mal clasificadas	13,26	12,21	11,50	5,33	10,03	6,58	11,49	9,64	15,87	20,70	18,38	-2,33
Persona mayor (Mayores de 60 años)	Condiciones transmisibles y nutricionales	6,43	7,19	5,40	3,06	4,34	1,91	1,87	2,50	4,38	4,56	4,87	0,31
	Condiciones maternas	0,00	0,00	0,00	0,00	0,00	0,00	0,00	0,00	0,00	0,00	0,00	0,00
	Enfermedades no transmisibles	79,67	78,65	87,20	86,30	84,11	89,91	88,63	89,38	81,11	78,65	79,10	0,45
	Lesiones	3,90	7,40	2,41	6,30	5,07	4,52	3,62	2,80	4,02	3,55	3,51	-0,04
	Condiciones mal clasificadas	9,99	6,77	4,99	4,35	6,48	3,66	5,88	5,32	10,48	13,24	12,52	-0,72

Fuente: SISPRO - RIPS

### Determinantes intermedios de la salud Condiciones de vida

Determinantes intermediarios de la salud	Antioquia	Cisneros
--	-----------	----------

Cobertura de servicios de electricidad (2018)	98,9	99,0
Cobertura de acueducto (2019)	89,8	69,7
Cobertura de alcantarillado (2019)	82,0	69,7
Índice de riesgo de la calidad del agua para consumo humano (IRCA 2019)	2,8	51,5
Porcentaje de hogares sin acceso a fuentes de agua mejorada (DNP-DANE 2018)	13,1	34,5
Porcentaje de hogares con inadecuada eliminación de excretas (DNP-DANE 2018)	14,3	35,3

Fuente: SISPRO - RIPS

### Determinantes intermedios de la salud Sistema sanitario

Determinantes intermediarios de la salud	Antioquia	Cisneros
--	-----------	----------

Porcentaje de hogares con barreras de acceso a los servicios para cuidado de la primera infancia (DNP-DANE)	7,1	1,1
Porcentaje de hogares con barreras de acceso a los servicios de salud (DNP- DANE)	3,7	1,3
Cobertura de afiliación al SGSSS (MSPS)	96,9	97,0
Coberturas administrativas de vacunación con BCG para nacidos vivos (MSPS)	93,9	20,2
Coberturas administrativas de vacunación con DPT 3 dosis en menores de 1 año (MSPS)	95,1	115,5
Coberturas administrativas de vacunación con polio 3 dosis en menores de 1 año (MSPS)	95,1	115,5
Coberturas administrativas de vacunación con triple viral dosis en menores de 1 año (MSPS)	95,1	111,3
Porcentaje de nacidos vivos con cuatro o más consultas de control prenatal (EEVV-DANE)	90,1	95,3
Cobertura de parto institucional (EEVV-DANE)	99,3	100,0
Porcentaje de partos atendidos por personal calificado (EEVV-DANE)	99,3	99,1

Fuente PAI – MSPS

### Determinantes intermedios de la salud Seguridad alimentaria

Determinantes intermediarios de la salud	Antioquia	Cisneros
--	-----------	----------

Porcentaje de nacidos vivos con bajo peso al nacer (EEVV-DANE)	9,5	4,7
--	-----	-----

Fuente: DANE