

# OCCIDENTE

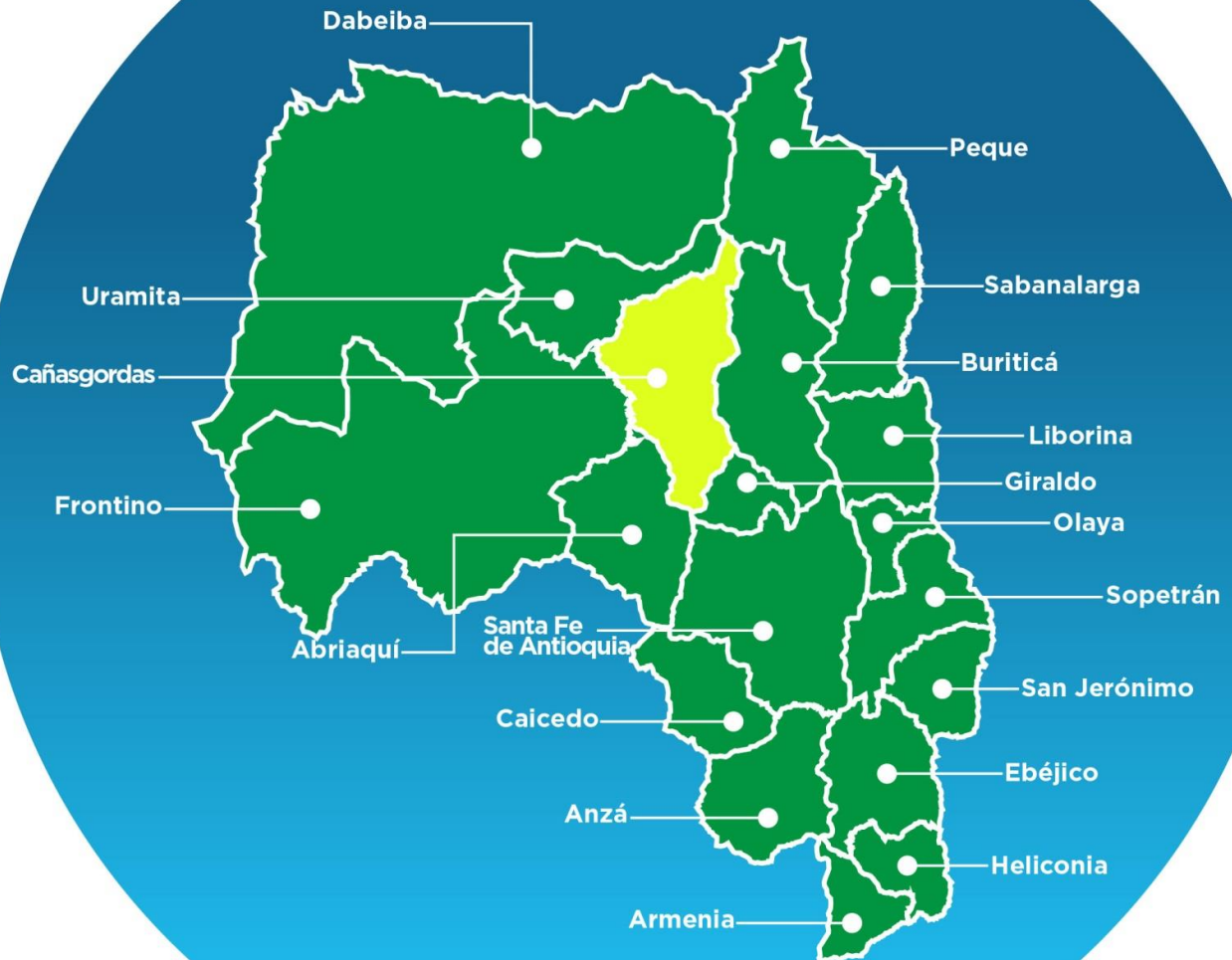

# Cañasgordas



GOBERNACIÓN DE ANTIOQUIA  
SECRETARÍA SECCIONAL DE SALUD  
Y PROTECCIÓN SOCIAL



UNIDOS

Subregión  
Occidente



# CAÑASGORDAS

## 05138



**Nombre del alcalde**  
AICARDO ANTONIO URREGO ÚSUGA

**Nombre del secretario de salud**  
GRACILIANO ANTONIO RODRIGUEZ USUGA

<b>Temperatura media de la cabecera municipal °c</b>	<b>Altitud de la cabecera municipal M.S.N.M</b>	<b>Extensión (km2)</b>	<b>Densidad poblacional habitantes por km2</b>	<b>Número de veredas</b>	<b>Número de corregimientos</b>
21	1300	396	39,3	64	4

**Población Total año 2020**  
**Diferencia entre censo 2005 y 2018**

Censo 2005	Censo 2018	Diferencia
16.700	15.552	↓ -1.148

Fuente: DANE

**Población por área, año 2020**

Cabecera municipal		Resto	
N°	%	N°	%
5.274	33,9	10.278	66,1

Fuente: DANE

**Población por ciclo vital 2015, 2020 y 2023**

Ciclo vital	2015		2020		2023	
	Número absoluto	Frecuencia relativa	Número absoluto	Frecuencia relativa	Número absoluto	Frecuencia relativa
Primera infancia (0 a 5 años)	1.534	10,1	1.494	9,6	1.495	9,2
Infancia (6 a 11 años)	1.663	10,9	1.582	10,2	1.616	9,9
Adolescencia (12 a 18)	2.037	13,3	1.897	12,2	1.918	11,8
Juventud (19 a 26)	1.970	12,9	1.881	12,1	1.892	11,6
Adultez (27 a 59)	5.879	38,5	6.030	38,8	6.313	38,8
Persona mayor (60 y más)	2.179	14,3	2.668	17,2	3.053	18,7
<b>TOTAL</b>	<b>15.262</b>	<b>100</b>	<b>15.552</b>	<b>100</b>	<b>16.287</b>	<b>100</b>

Fuente: DANE - proyecciones de población Censo 2018

**Piramide poblacional 2015, 2020 y 2023**

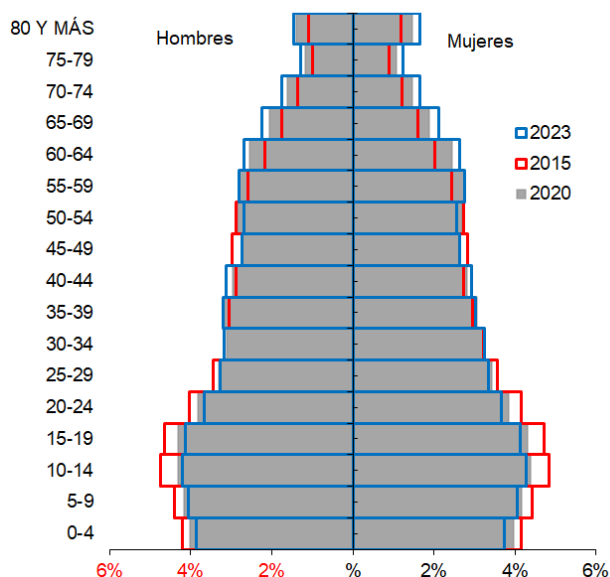

Fuente: DANE

**Indicadores de estructura demográfica 2015, 2020 y 2023**

Índice Demográfico	Año		
	2015	2020	2023
Poblacion total	15.262	15.552	16.287
Poblacion Masculina	7.686	7.839	8.197
Poblacion femenina	7.576	7.713	8.090
Relación hombres:mujer	101,45	101,63	101
Razón niños:mujer	35	34	33
Índice de infancia	27	25	24
Índice de juventud	25	23	22
Índice de vejez	14	17	19
Índice de envejecimiento	53	69	77
Índice demografico de dependencia	58,27	59,20	60,37
Índice de dependencia infantil	42,31	39,84	38,82
Índice de dependencia mayores	15,96	19,36	21,54
Índice de Friz	151,57	141,74	135,04

Fuente: DANE

**Comparación entre la tasa de crecimiento y las tasas brutas de natalidad, mortalidad 2005 – 2018**

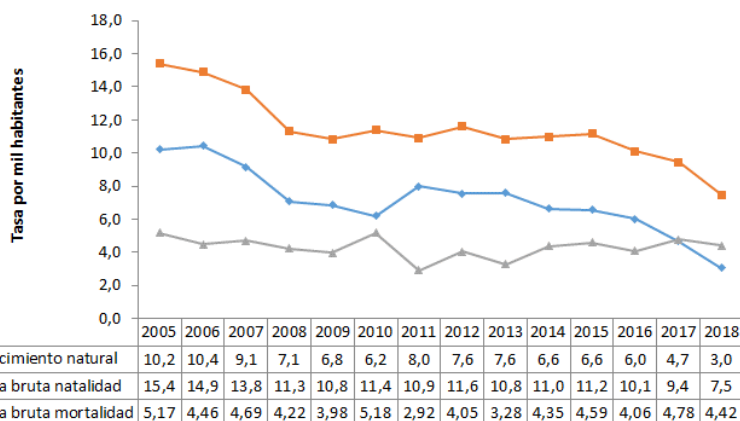

Fuente: DANE

**Total defunciones (por residencia) año 2018**  
74

**Total de nacimientos (por residencia) año 2018**  
125

**Tasa de fecundidad específica en mujeres de 10 a 14 años**  
2,5

**Tasa de fecundidad específica en mujeres de 15 a 19 años**  
41,8

**Mortalidad según grandes grupos de causas OPS lista 6/67 2005 – 2018**

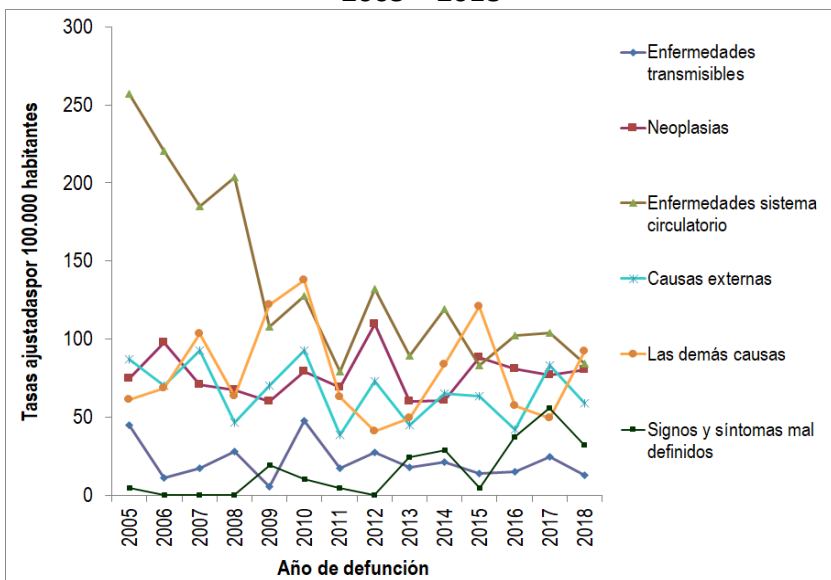

Fuente: DANE

**Semaforización de la mortalidad materno – infantil y niñez. 2018**

Causa de muerte	Antioquia	Cañasgordas
Razón de mortalidad materna	37,50	0,00
Tasa de mortalidad neonatal	5,40	0,00
Tasa de mortalidad infantil	8,50	0,00
Tasa de mortalidad en la niñez	10,20	8,00
Tasa de mortalidad por IRA en menores de cinco años	6,30	0,00
Tasa de mortalidad por EDA en menores de cinco años	2,20	0,00
Tasa de mortalidad por desnutrición en menores de cinco años	1,90	0,00

Fuente: DANE

**Población en condición de discapacidad - Distribución de las alteraciones permanentes 2020**

Tipo de discapacidad	Personas	Proporción**
El movimiento del cuerpo, manos, brazos, piernas	363	56,54
El sistema cardiorespiratorio y las defensas	56	8,72
El sistema genital y reproductivo	32	4,98
El sistema nervioso	291	45,33
La digestión, el metabolismo, las hormonas	41	6,39
La piel	16	2,49
La voz y el habla	147	22,90
Los demás órganos de los sentidos (olfato, tacto y gusto)	17	2,65
Los oídos	98	15,26
Los ojos	150	23,36
<b>Total</b>	<b>642</b>	

Fuente: Registro para la Localización y Caracterización de Personas con Discapacidad (RLCPD). Datos disponibles en el cubo de discapacidad del Ministerio de Salud y Protección Social, agosto de 2020.

### Distribución porcentual de las principales causas de morbilidad atendida, por ciclo de vida 2009-2019

Ciclo vital	Gran causa de morbilidad	Total											Δ pp 2019-2018
		2009	2010	2011	2012	2013	2014	2015	2016	2017	2018	2019	
Primera infancia (0 - 5 años)	Condiciones transmisibles y nutricionales	56,88	43,03	44,55	44,75	37,46	39,86	38,26	40,04	37,41	35,89	33,88	-2,01
	Condiciones perinatales	0,24	3,13	3,30	1,36	0,63	1,70	5,48	1,72	1,56	0,56	1,56	1,00
	Enfermedades no transmisibles	26,56	30,75	23,43	29,77	37,38	38,20	27,58	36,40	40,70	35,22	36,59	1,37
	Lesiones	6,55	12,45	6,27	9,05	5,84	5,56	6,67	6,32	4,12	5,64	5,61	-0,03
	Condiciones mal clasificadas	9,76	10,63	22,44	15,08	18,69	14,68	24,02	15,52	16,20	22,69	22,36	-0,32
Infancia (6 - 11 años)	Condiciones transmisibles y nutricionales	37,91	16,71	20,00	21,14	22,21	26,03	11,66	10,50	15,46	16,43	15,39	-1,04
	Condiciones maternas	0,00	0,25	0,00	0,00	0,00	0,00	0,00	0,00	0,00	0,00	0,13	0,13
	Enfermedades no transmisibles	44,84	47,79	50,00	50,73	45,97	44,66	60,14	56,00	51,74	51,33	47,70	-3,63
	Lesiones	6,79	20,84	17,37	10,50	10,89	12,67	9,79	17,50	8,12	10,82	12,62	1,80
	Condiciones mal clasificadas	10,46	14,62	12,63	17,64	20,93	16,64	18,41	16,00	24,69	21,42	24,16	2,75
Adolescencia (12 - 18 años)	Condiciones transmisibles y nutricionales	19,91	16,68	11,67	12,31	12,38	12,34	12,63	4,22	10,80	10,95	7,85	-3,10
	Condiciones maternas	4,77	3,97	17,06	2,95	3,59	4,79	5,05	3,54	0,63	2,78	5,65	2,87
	Enfermedades no transmisibles	53,58	47,54	47,76	58,72	51,97	49,03	47,30	54,64	57,55	53,21	52,06	-1,15
	Lesiones	7,89	13,52	11,85	9,49	11,64	12,50	16,90	20,57	9,41	10,89	10,47	-0,43
	Condiciones mal clasificadas	13,85	18,30	11,67	16,53	20,42	21,35	18,12	17,03	21,61	22,17	23,97	1,80
Juventud (14 - 26 años)	Condiciones transmisibles y nutricionales	17,21	10,11	6,12	10,85	10,91	11,39	7,20	10,20	9,99	9,58	8,22	-1,36
	Condiciones maternas	9,66	7,10	22,48	8,38	8,01	9,47	12,90	13,27	4,49	5,27	6,74	1,47
	Enfermedades no transmisibles	52,62	55,99	48,38	55,85	52,75	51,37	49,37	46,94	59,28	54,53	52,85	-1,68
	Lesiones	7,21	12,12	11,87	9,23	8,16	12,66	12,82	16,58	8,73	9,19	8,49	-0,71
	Condiciones mal clasificadas	13,30	14,67	11,15	15,70	20,16	15,11	17,72	13,01	17,51	21,43	23,71	2,28
Adultez (27 - 59 años)	Condiciones transmisibles y nutricionales	12,02	7,21	6,53	8,31	8,14	7,51	8,50	4,38	7,64	7,77	6,86	-0,91
	Condiciones maternas	2,02	1,98	2,60	2,69	0,96	1,50	1,74	2,36	0,60	0,91	1,13	0,22
	Enfermedades no transmisibles	68,93	64,87	68,28	68,03	69,34	70,23	67,80	72,55	71,38	68,44	67,04	-1,40
	Lesiones	7,56	11,83	8,49	8,15	6,19	7,39	8,93	9,28	6,39	6,96	8,77	1,81
	Condiciones mal clasificadas	9,47	14,11	14,11	12,82	15,36	13,37	13,03	11,44	13,99	15,92	16,20	0,27
Persona mayor (Mayores de 60 años)	Condiciones transmisibles y nutricionales	12,06	7,37	3,79	4,82	5,54	6,15	2,84	4,48	6,68	5,75	6,02	0,27
	Condiciones maternas	0,00	0,00	0,00	0,00	0,00	0,00	0,00	0,00	0,00	0,00	0,02	0,02
	Enfermedades no transmisibles	71,96	70,11	78,40	80,38	79,68	78,01	80,29	80,08	76,94	77,60	77,83	0,23
	Lesiones	6,54	11,23	5,53	4,92	4,67	5,12	5,24	4,94	4,20	4,04	4,47	0,44
	Condiciones mal clasificadas	9,44	11,29	12,28	9,88	10,11	10,71	11,62	10,49	12,18	12,61	11,66	-0,95

Fuente: SISPRO - RIPS

### Determinantes intermedios de la salud Condiciones de vida

Determinantes intermediarios de la salud	Antioquia	Cañasgordas
Cobertura de servicios de electricidad (2018)	98,9	96,5
Cobertura de acueducto (2019)	89,8	71,7
Cobertura de alcantarillado (2019)	82,0	48,9
Índice de riesgo de la calidad del agua para consumo humano (IRCA 2019)	2,8	0,0
Porcentaje de hogares sin acceso a fuentes de agua mejorada (DNP-DANE 2018)	13,1	29,9
Porcentaje de hogares con inadecuada eliminación de excretas (DNP-DANE 2018)	14,3	35,3

Fuente: SISPRO - RIPS

### Determinantes intermedios de la salud Sistema sanitario

Determinantes intermedios de la salud	Antioquia	Cañasgordas
Porcentaje de hogares con barreras de acceso a los servicios para cuidado de la primera infancia (DNP-DANE)	7,1	1,8
Porcentaje de hogares con barreras de acceso a los servicios de salud (DNP-DANE)	3,7	4,1
Cobertura de afiliación al SGSSS (MSPS)	96,9	86,1
Coberturas administrativas de vacunación con BCG para nacidos vivos (MSPS)	93,9	37,7
Coberturas administrativas de vacunación con DPT 3 dosis en menores de 1 año (MSPS)	95,1	98,1
Coberturas administrativas de vacunación con polio 3 dosis en menores de 1 año (MSPS)	95,1	98,1
Coberturas administrativas de vacunación con triple viral dosis en menores de 1 año (MSPS)	95,1	84,2
Porcentaje de nacidos vivos con cuatro o más consultas de control prenatal (EEVV-DANE)	90,1	93,6
Cobertura de parto institucional (EEVV-DANE)	99,3	99,2
Porcentaje de partos atendidos por personal calificado (EEVV-DANE)	99,3	99,2

Fuente PAI - MSPS

### Determinantes intermedios de la salud Seguridad alimentaria

Determinantes intermediarios de la salud	Antioquia	Cañasgordas
Porcentaje de nacidos vivos con bajo peso al nacer (EEVV-DANE)	9,5	8,0

Fuente: DANE