

# OCCIDENTE

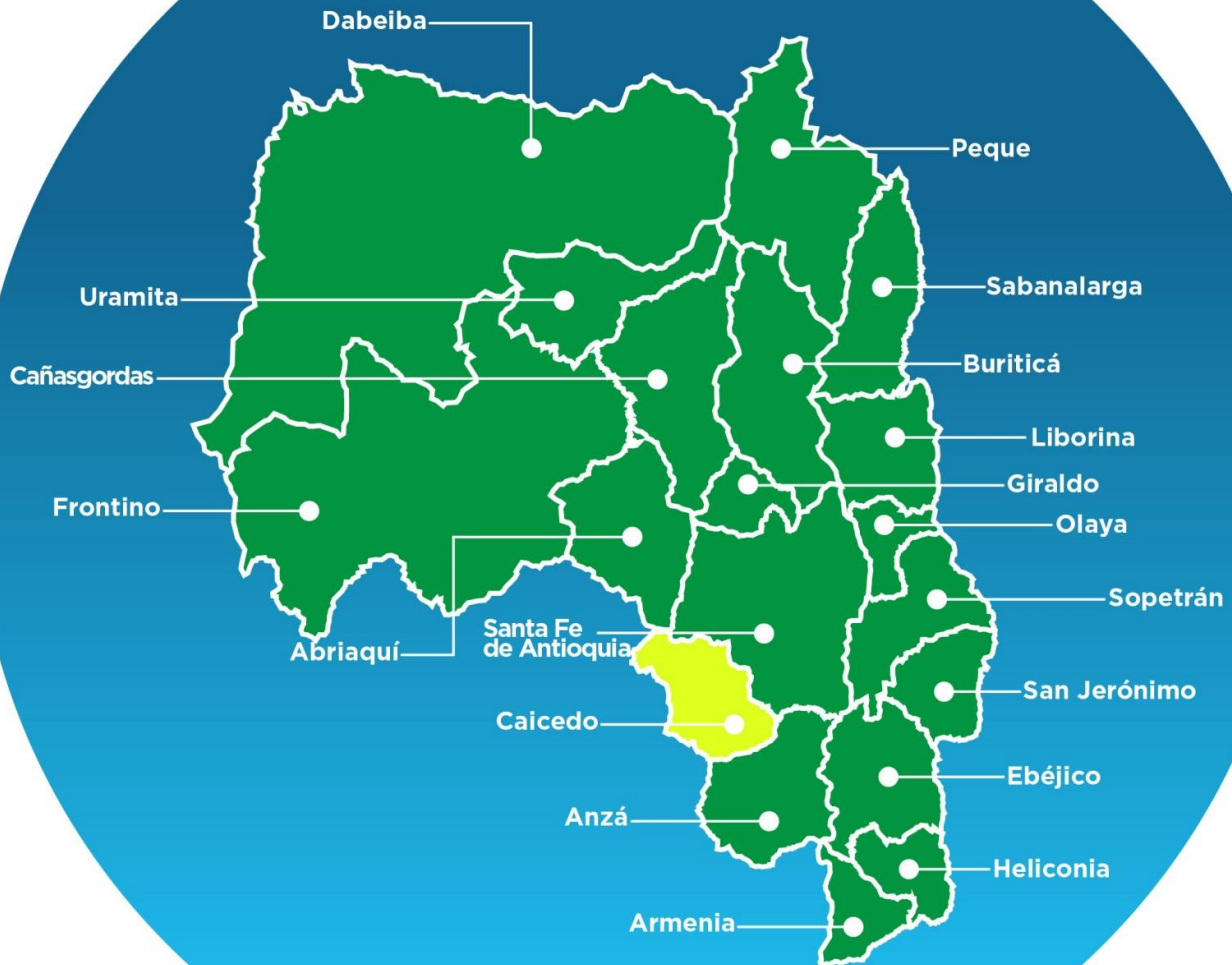

# Caicedo



GOBERNACIÓN DE ANTIOQUIA  
SECRETARÍA SECCIONAL DE SALUD  
Y PROTECCIÓN SOCIAL



UNIDOS

Subregión  
Occidente



**CAICEDO**  
**05125**



**Nombre del alcalde**  
MIGUEL ALFONSO MARTÍNEZ GAVIRIA

**Nombre del secretario de salud**  
FRANCENY TRUJILLO MOLINA

**Temperatura media  
de la cabecera  
municipal °c**

**Altitud de la  
cabecera municipal  
M.S.N.M**

**Extensión  
(km2)**

**Densidad  
poblacional  
habitantes por km2**

**Número de  
veredas**

**Número de  
corregimientos**

19

1800

224

38,1

22

0

**Población Total año 2020**  
**Diferencia entre censo 2005 y 2018**

Censo 2005	Censo 2018	Diferencia
8.519	8.536	↑ 17

Fuente: DANE

**Población por área, año 2020**

Cabecera municipal		Resto	
N°	%	N°	%
1.761	20,6	6.775	79,4

Fuente: DANE

**Población por ciclo vital 2015, 2020 y 2023**

Ciclo vital	2015		2020		2023	
	Número absoluto	Frecuencia relativa	Número absoluto	Frecuencia relativa	Número absoluto	Frecuencia relativa
Primera infancia (0 a 5 años)	961	11,8	972	11,4	974	10,9
Infancia (6 a 11 años)	957	11,7	954	11,2	978	10,9
Adolescencia (12 a 18)	1.098	13,4	1.076	12,6	1.098	12,3
Juventud (19 a 26)	1.135	13,9	1.109	13,0	1.131	12,7
Adultez (27 a 59)	3.225	39,5	3.407	39,9	3.577	40,0
Persona mayor (60 y más)	792	9,7	1.018	11,9	1.182	13,2
<b>TOTAL</b>	<b>8.168</b>	<b>100</b>	<b>8.536</b>	<b>100</b>	<b>8.940</b>	<b>100</b>

Fuente: DANE - proyecciones de población Censo 2018

**Piramide poblacional 2015, 2020 y 2023**

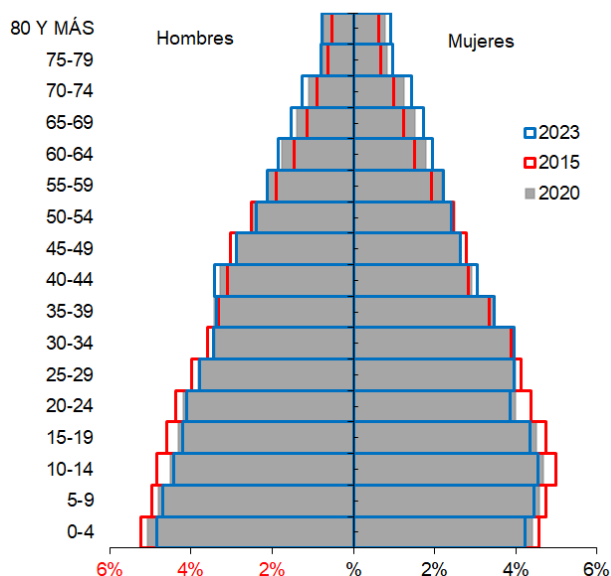

Fuente: DANE

**Indicadores de estructura demográfica 2015, 2020 y 2023**

Índice Demográfico	Año		
	2015	2020	2023
Poblacion total	8.168	8.536	8.940
Poblacion Masculina	4.096	4.274	4.459
Poblacion femenina	4.072	4.262	4.481
Relación hombres:mujer	100,59	100,28	100
Razón niños:mujer	38	37	36
Indice de infancia	29	28	27
Indice de juventud	26	25	24
Indice de vejez	10	12	13
Indice de envejecimiento	33	43	49
Indice demografico de dependencia	56,54	57,29	57,78
Indice de dependencia infantil	45,99	44,13	42,91
Indice de dependencia mayores	10,54	13,16	14,88
Indice de Friz	149,60	142,31	136,36

Fuente: DANE

### Comparación entre la tasa de crecimiento y las tasas brutas de natalidad, mortalidad 2005 – 2018

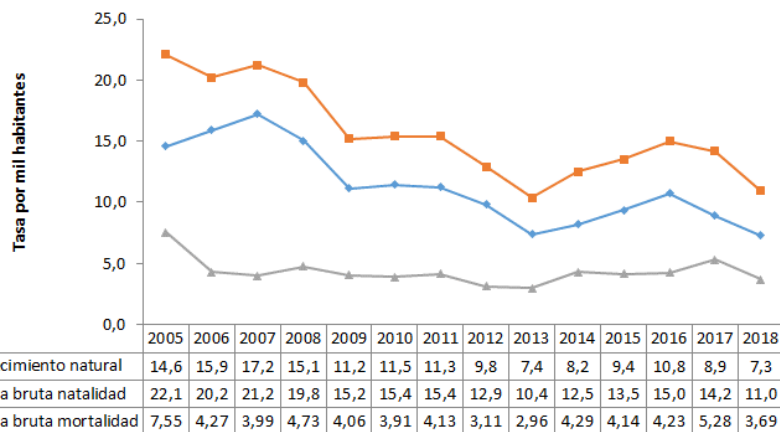

Fuente: DANE

**Total defunciones (por residencia) año 2018**

31

**Total de nacimientos (por residencia) año 2018**

92

**Tasa de fecundidad específica en mujeres de 10 a 14 años**

2,9

**Tasa de fecundidad específica en mujeres de 15 a 19 años**

53,9

### Mortalidad según grandes grupos de causas OPS lista 6/67 2005 – 2018

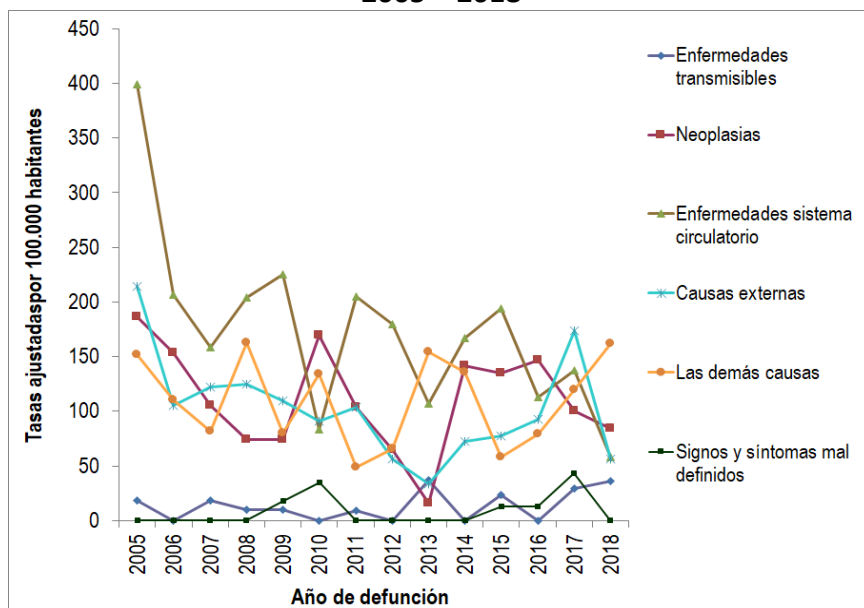

Fuente: DANE

### Semaforización de la mortalidad materno – infantil y niñez. 2018

Causa de muerte	Antioquia	Caicedo
Razón de mortalidad materna	37,50	0,00
Tasa de mortalidad neonatal	5,40	21,74
Tasa de mortalidad infantil	8,50	32,61
Tasa de mortalidad en la niñez	10,20	32,61
Tasa de mortalidad por IRA en menores de cinco años	6,30	0,00
Tasa de mortalidad por EDA en menores de cinco años	2,20	0,00
Tasa de mortalidad por desnutrición en menores de cinco años	1,90	0,00

Fuente: DANE

### Población en condición de discapacidad - Distribución de las alteraciones permanentes 2020

Tipo de discapacidad	Personas	Proporción**
El movimiento del cuerpo, manos, brazos, piernas	241	50,00
El sistema cardiorrespiratorio y las defensas	58	12,03
El sistema genital y reproductivo	30	6,22
El sistema nervioso	228	47,30
La digestión, el metabolismo, las hormonas	39	8,09
La piel	19	3,94
La voz y el habla	65	13,49
Los demás órganos de los sentidos (olfato, tacto y gusto)	15	3,11
Los oídos	65	13,49
Los ojos	162	33,61
<b>Total</b>	<b>482</b>	

Fuente: Registro para la Localización y Caracterización de Personas con Discapacidad (RLCPD). Datos disponibles en el cubo de discapacidad del Ministerio de Salud y Protección Social, agosto de 2020.

## Distribución porcentual de las principales causas de morbilidad atendida, por ciclo de vida 2009-2019

Ciclo vital	Gran causa de morbilidad	Total											Δ pp 2019-2018
		2009	2010	2011	2012	2013	2014	2015	2016	2017	2018	2019	
Primera infancia (0 - 5 años)	Condiciones transmisibles y nutricionales	33,63	60,54	33,51	30,50	41,96	37,09	30,86	32,45	37,61	25,13	30,97	5,84
	Condiciones perinatales	9,73	3,76	13,40	8,49	1,44	5,34	8,31	8,51	2,84	1,37	0,99	-0,38
	Enfermedades no transmisibles	38,94	25,47	36,08	44,34	35,42	39,41	43,32	42,55	43,77	48,48	41,12	-7,35
	Lesiones	14,16	2,92	8,25	4,72	4,44	4,91	4,91	5,32	4,32	7,26	10,65	3,40
	Condiciones mal clasificadas	3,54	7,31	8,76	11,95	16,73	13,25	12,59	11,17	11,47	17,77	16,27	-1,50
Infancia (6 - 11 años)	Condiciones transmisibles y nutricionales	13,33	32,72	16,50	10,98	21,14	21,30	16,24	4,32	16,18	11,00	11,37	0,37
	Condiciones maternas	0,00	0,00	0,00	0,00	0,00	0,00	0,00	0,00	0,00	0,00	0,00	0,00
	Enfermedades no transmisibles	60,00	39,51	36,89	64,74	54,67	54,96	58,24	62,59	54,50	60,43	59,60	-0,83
	Lesiones	20,00	8,02	26,21	9,25	13,01	10,24	10,67	20,86	12,37	11,86	12,75	0,89
	Condiciones mal clasificadas	6,67	19,75	20,39	15,03	11,18	13,50	14,85	12,23	16,95	16,71	16,28	-0,43
Adolescencia (12 - 18 años)	Condiciones transmisibles y nutricionales	2,67	18,82	9,78	7,24	13,87	12,02	8,22	3,02	9,97	4,92	5,81	0,89
	Condiciones maternas	21,33	18,28	10,87	12,81	6,00	5,12	12,12	8,56	8,29	3,97	2,18	-1,79
	Enfermedades no transmisibles	48,00	34,95	35,33	58,77	45,26	56,04	49,21	62,72	47,69	54,79	57,19	2,41
	Lesiones	28,00	21,51	33,70	11,98	10,62	8,08	12,22	18,14	12,68	14,02	17,51	3,48
	Condiciones mal clasificadas	0,00	6,45	10,33	9,19	24,25	18,73	18,23	7,56	21,37	22,30	17,30	-5,00
Juventud (14 - 26 años)	Condiciones transmisibles y nutricionales	3,66	15,84	6,23	5,83	8,52	11,41	6,03	7,47	6,47	6,02	6,41	0,39
	Condiciones maternas	44,50	14,44	21,50	15,02	5,31	10,29	8,77	15,66	11,65	10,76	10,82	0,06
	Enfermedades no transmisibles	35,60	50,18	40,50	51,77	60,20	55,47	61,08	49,16	55,16	58,06	51,27	-4,80
	Lesiones	5,76	6,02	18,38	13,78	7,48	6,58	7,91	14,22	9,70	7,94	12,39	4,44
	Condiciones mal clasificadas	10,47	13,72	13,40	13,60	18,49	16,25	16,21	13,49	17,02	19,22	19,12	-0,10
Adultez (27 - 59 años)	Condiciones transmisibles y nutricionales	4,57	6,43	5,26	2,78	8,00	5,88	4,58	3,79	4,83	4,35	3,55	-0,80
	Condiciones maternas	7,31	2,29	5,67	3,39	1,03	1,73	1,53	2,55	1,74	1,05	1,81	0,77
	Enfermedades no transmisibles	68,49	75,40	66,11	79,44	73,55	73,48	74,33	76,00	72,36	72,36	73,87	1,50
	Lesiones	17,35	6,47	11,62	6,95	5,48	5,78	8,10	8,46	7,43	7,90	8,25	0,35
	Condiciones mal clasificadas	2,28	9,41	11,34	7,44	11,94	13,13	11,46	9,19	13,64	14,33	12,51	-1,82
Persona mayor (Mayores de 60 años)	Condiciones transmisibles y nutricionales	0,67	4,42	1,55	2,62	4,74	4,74	3,67	1,81	3,62	2,21	3,18	0,97
	Condiciones maternas	0,00	0,00	0,22	0,00	0,00	0,00	0,05	0,00	0,00	0,00	0,34	0,34
	Enfermedades no transmisibles	83,22	83,76	87,17	90,46	85,64	82,13	83,31	87,50	82,19	84,93	82,63	-2,30
	Lesiones	12,75	2,90	5,09	3,27	2,83	4,46	4,63	3,90	4,90	3,81	4,86	1,05
	Condiciones mal clasificadas	3,36	8,92	5,97	3,65	6,79	8,68	8,35	7,00	9,30	9,04	8,98	-0,06

Fuente: SISPRO - RIPS

## Determinantes intermedios de la salud Condiciones de vida

Eventos de Notificación Obligatoria	Antioquia	Caicedo
Porcentaje de hogares con analfabetismo (DNP-DANE 2018)	8,9	22,6
Tasa de cobertura bruta de Educación categoría Primaria (MEN 2019)	109,4	100,4
Tasa de cobertura bruta de Educación Categoría Secundario (MEN 2019)	120,2	113,4
Tasa de cobertura bruta de Educación Categoría Media (MEN 2019)	88,4	71,0

Fuente: SISPRO - RIPS

## Determinantes intermedios de la salud Sistema sanitario

Determinantes intermedios de la salud	Antioquia	Caicedo
Porcentaje de hogares con barreras de acceso a los servicios para cuidado de la primera infancia (DNP-DANE)	7,1	1,3
Porcentaje de hogares con barreras de acceso a los servicios de salud (DNP- DANE)	3,7	14,6
Cobertura de afiliación al SGSSS (MSPS)	96,9	85,8
Coberturas administrativas de vacunación con BCG para nacidos vivos (MSPS)	93,9	26,1
Coberturas administrativas de vacunación con DPT 3 dosis en menores de 1 año (MSPS)	95,1	89,2
Coberturas administrativas de vacunación con polio 3 dosis en menores de 1 año (MSPS)	95,1	89,2
Coberturas administrativas de vacunación con triple viral dosis en menores de 1 año (MSPS)	95,1	98,2
Porcentaje de nacidos vivos con cuatro o más consultas de control prenatal (EEVV-DANE)	90,1	94,6
Cobertura de parto institucional (EEVV-DANE)	99,3	100,0
Porcentaje de partos atendidos por personal calificado (EEVV-DANE)	99,3	100,0

Fuente PAI – MSPS

## Determinantes intermedios de la salud Seguridad alimentaria

Determinantes intermedios de la salud	Antioquia	Caicedo
Porcentaje de nacidos vivos con bajo peso al nacer (EEVV-DANE)	9,5	7,6

Fuente: DANE