

NORTE



Briceño



GOBERNACIÓN DE ANTIOQUIA
SECRETARÍA SECCIONAL DE SALUD
Y PROTECCIÓN SOCIAL



UNIDOS

Subregión
Norte



BRICEÑO

05107



Nombre del alcalde
WILMAR MORENO MONSALVE

Nombre del secretario de salud
LUZ VERONICA CATAÑO ACEVEDO

Temperatura media de la cabecera municipal °c	Altitud de la cabecera municipal M.S.N.M	Extensión (km2)	Densidad poblacional habitantes por km2	Número de veredas	Número de corregimientos
23	1200	406	20	35	2

Población Total año 2020
Diferencia entre censo 2005 y 2018

Censo 2005	Censo 2018	Diferencia
8.652	8.120	↓ -532

Fuente: DANE

Población por área, año 2020

Cabecera municipal		Resto	
N°	%	N°	%
2.765	34,1	5.355	65,9

Fuente: DANE

Población por ciclo vital 2015, 2020 y 2023

Ciclo vital	2015		2020		2023	
	Número absoluto	Frecuencia relativa	Número absoluto	Frecuencia relativa	Número absoluto	Frecuencia relativa
Primera infancia (0 a 5 años)	1.008	12,8	1.007	12,4	1.015	11,9
Infancia (6 a 11 años)	1.026	13,0	1.002	12,3	1.036	12,2
Adolescencia (12 a 18)	1.155	14,6	1.115	13,7	1.140	13,4
Juventud (19 a 26)	1.077	13,7	1.041	12,8	1.059	12,5
Adultez (27 a 59)	2.948	37,4	3.111	38,3	3.284	38,6
Persona mayor (60 y más)	675	8,6	844	10,4	970	11,4
TOTAL	7.889	100	8.120	100	8.504	100

Fuente: DANE - proyecciones de población Censo 2018

Piramide poblacional 2015, 2020 y 2023

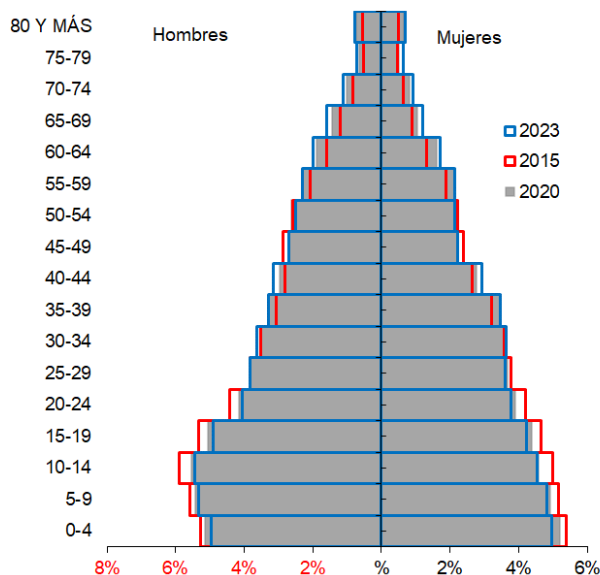

Fuente: DANE

Indicadores de estructura demográfica 2015, 2020 y 2023

Índice Demográfico	Año		
	2015	2020	2023
Poblacion total	7.889	8.120	8.504
Poblacion Masculina	4.108	4.244	4.454
Poblacion femenina	3.781	3.876	4.050
Relación hombres:mujer	108,65	109,49	110
Razón niños:mujer	44	43	42
Índice de infancia	32	31	30
Índice de juventud	26	25	24
Índice de vejez	9	10	11
Índice de envejecimiento	26	34	38
Índice demografico de dependencia	61,13	60,51	60,70
Índice de dependencia infantil	52,06	49,44	48,32
Índice de dependencia mayores	9,07	11,07	12,38
Índice de Friz	175,41	164,14	156,53

Fuente: DANE

Comparación entre la tasa de crecimiento y las tasas brutas de natalidad, mortalidad 2005 – 2018

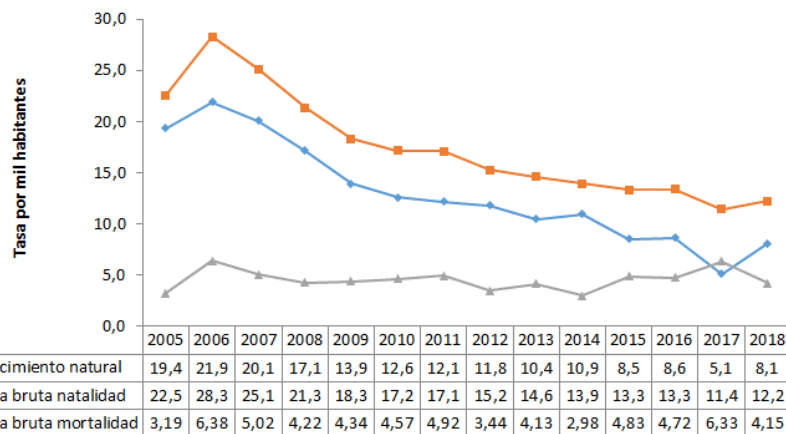

Fuente: DANE

Total defunciones (por residencia) año 2018
36

Total de nacimientos (por residencia) año 2018
106

Tasa de fecundidad específica en mujeres de 10 a 14 años
9,3

Tasa de fecundidad específica en mujeres de 15 a 19 años
65,3

Mortalidad según grandes grupos de causas OPS lista 6/67 2005 – 2018

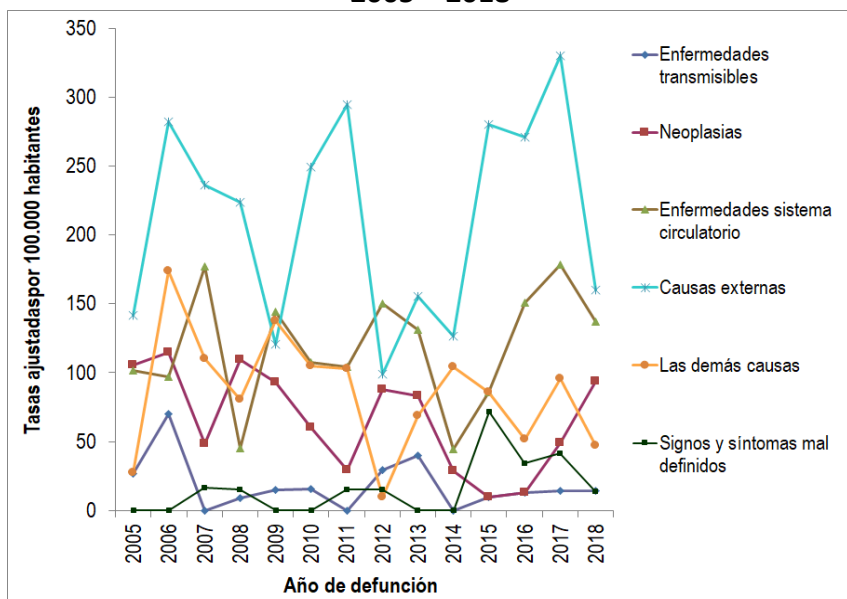

Fuente: DANE

Semaforización de la mortalidad materno – infantil y niñez. 2018

Causa de muerte	Antioquia	Briceño
Razón de mortalidad materna	37,50	0,00
Tasa de mortalidad neonatal	5,40	0,00
Tasa de mortalidad infantil	8,50	18,87
Tasa de mortalidad en la niñez	10,20	18,87
Tasa de mortalidad por IRA en menores de cinco años	6,30	0,00
Tasa de mortalidad por EDA en menores de cinco años	2,20	0,00
Tasa de mortalidad por desnutrición en menores de cinco años	1,90	0,00

Fuente: DANE

Población en condición de discapacidad - Distribución de las alteraciones permanentes 2020

Tipo de discapacidad	Personas	Proporción**
El movimiento del cuerpo, manos, brazos, piernas	266	52,57
El sistema cardiorespiratorio y las defensas	151	29,84
El sistema genital y reproductivo	27	5,34
El sistema nervioso	150	29,64
La digestión, el metabolismo, las hormonas	53	10,47
La piel	7	1,38
La voz y el habla	69	13,64
Los demás órganos de los sentidos (olfato, tacto y gusto)	7	1,38
Los oídos	59	11,66
Los ojos	150	29,64
Total	506	

Fuente: Registro para la Localización y Caracterización de Personas con Discapacidad (RLCPD). Datos disponibles en el cubo de discapacidad del Ministerio de Salud y Protección Social, agosto de 2020.

Distribución porcentual de las principales causas de morbilidad atendida, por ciclo de vida 2009-2019

Ciclo vital	Gran causa de morbilidad	Total											Δ pp 2019-2018
		2009	2010	2011	2012	2013	2014	2015	2016	2017	2018	2019	
Primera infancia (0 - 5 años)	Condiciones transmisibles y nutricionales	20,00	11,94	45,71	48,24	39,38	37,73	37,12	31,36	25,44	31,26	26,81	-4,45
	Condiciones perinatales	16,67	41,79	3,25	2,52	4,38	1,73	0,34	0,00	1,51	0,00	3,32	3,32
	Enfermedades no transmisibles	50,00	34,33	31,09	30,08	34,06	42,79	40,85	33,05	48,11	40,97	33,57	-7,40
	Lesiones	10,00	1,49	3,94	7,06	12,81	3,08	5,08	6,50	5,29	8,93	6,29	-2,64
	Condiciones mal clasificadas	3,33	10,45	16,01	12,10	9,38	14,67	16,61	29,10	19,65	18,83	30,01	11,18
Infancia (6 - 11 años)	Condiciones transmisibles y nutricionales	19,05	15,38	20,13	19,81	15,30	17,71	22,94	21,01	15,81	15,07	11,89	-3,17
	Condiciones maternas	0,00	0,00	0,32	0,00	0,00	0,00	0,67	0,00	0,00	0,00	0,15	0,15
	Enfermedades no transmisibles	61,90	46,15	61,02	54,31	62,69	63,58	42,76	35,29	33,49	45,66	37,00	-8,66
	Lesiones	9,52	23,08	6,71	14,69	8,21	7,24	8,46	7,98	11,63	11,87	9,54	-2,33
	Condiciones mal clasificadas	9,52	15,38	11,82	11,19	13,81	11,47	25,17	35,71	39,07	27,40	41,41	14,01
Adolescencia (12 - 18 años)	Condiciones transmisibles y nutricionales	0,00	4,76	23,64	14,13	8,09	13,94	8,55	11,11	7,67	8,03	5,87	-2,15
	Condiciones maternas	8,70	47,62	6,02	9,46	5,76	3,72	4,35	1,76	8,81	2,55	5,18	2,43
	Enfermedades no transmisibles	82,61	28,57	55,44	50,25	54,86	53,31	48,28	38,98	35,89	51,73	40,43	-13,31
	Lesiones	8,70	19,05	4,73	12,41	14,39	14,63	7,65	11,46	9,14	11,22	11,68	0,46
	Condiciones mal clasificadas	0,00	0,00	10,17	13,76	16,91	14,40	31,18	36,68	38,50	26,46	36,83	10,37
Juventud (14 - 26 años)	Condiciones transmisibles y nutricionales	25,00	6,59	7,58	10,08	7,53	10,68	7,36	7,11	6,98	7,05	5,74	-1,32
	Condiciones maternas	15,00	42,31	8,33	9,64	13,49	9,12	8,93	6,17	6,41	6,14	8,80	2,66
	Enfermedades no transmisibles	45,00	27,47	63,51	57,61	53,98	56,22	56,94	48,59	50,85	54,06	49,06	-4,99
	Lesiones	10,00	10,44	6,31	8,21	8,66	9,05	8,26	6,44	14,67	11,37	11,19	-0,19
	Condiciones mal clasificadas	5,00	13,19	14,27	14,46	16,34	14,92	18,51	31,68	21,08	21,38	25,21	3,83
Adulthood (27 - 59 años)	Condiciones transmisibles y nutricionales	2,71	2,01	8,06	7,39	4,35	8,59	8,80	5,50	3,53	4,77	5,92	1,15
	Condiciones maternas	1,81	3,47	2,56	4,49	3,03	1,99	2,04	1,58	0,55	0,90	1,80	0,90
	Enfermedades no transmisibles	89,59	71,90	72,45	70,90	71,72	71,08	69,74	70,32	74,41	73,51	64,59	-8,92
	Lesiones	2,71	8,76	4,62	5,80	5,91	6,01	6,16	4,40	7,56	5,18	9,11	3,93
	Condiciones mal clasificadas	3,17	13,87	12,31	11,43	15,00	12,33	13,26	18,21	13,95	15,64	18,58	2,94
Persona mayor (Mayores de 60 años)	Condiciones transmisibles y nutricionales	10,40	0,00	5,75	5,26	4,18	5,43	7,76	4,60	3,62	3,41	3,18	-0,23
	Condiciones maternas	0,00	0,00	0,00	0,00	0,00	0,00	0,00	0,00	0,00	0,00	0,04	0,04
	Enfermedades no transmisibles	80,00	84,58	79,19	83,25	82,19	81,85	79,96	78,67	83,02	84,19	79,90	-4,29
	Lesiones	8,00	1,80	3,05	2,70	3,93	3,10	1,96	2,70	2,91	3,02	5,44	2,44
	Condiciones mal clasificadas	1,60	13,62	12,01	8,79	9,71	9,62	10,32	14,02	10,45	9,38	11,45	2,07

Fuente: SISPRO - RIPS

Determinantes intermedios de la salud Condiciones de vida

Determinantes intermedios de la salud Antioquia Briceño

Cobertura de servicios de electricidad (2018)	98,9	92,8
Cobertura de acueducto (2019)	89,8	100,0
Cobertura de alcantarillado (2019)	82,0	100,0
Índice de riesgo de la calidad del agua para consumo humano (IRCA 2019)	2,8	2,8
Porcentaje de hogares sin acceso a fuentes de agua mejorada (DNP-DANE 2018)	13,1	39,5
Porcentaje de hogares con inadecuada eliminación de excretas (DNP-DANE 2018)	14,3	37,0

Fuente: SISPRO - RIPS

Determinantes intermedios de la salud Sistema sanitario

Determinantes intermedios de la salud Antioquia Briceño

Porcentaje de hogares con barreras de acceso a los servicios para cuidado de la primera infancia (DNP-DANE)	7,1	2,9
Porcentaje de hogares con barreras de acceso a los servicios de salud (DNP- DANE)	3,7	9,2
Cobertura de afiliación al SGSSS (MSPS)	96,9	80,8
Coberturas administrativas de vacunación con BCG para nacidos vivos (MSPS)	93,9	24,1
Coberturas administrativas de vacunación con DPT 3 dosis en menores de 1 año (MSPS)	95,1	81,5
Coberturas administrativas de vacunación con polio 3 dosis en menores de 1 año (MSPS)	95,1	90,7
Coberturas administrativas de vacunación con triple viral dosis en menores de 1 año (MSPS)	95,1	88,1
Porcentaje de nacidos vivos con cuatro o más consultas de control prenatal (EEVV-DANE)	90,1	87,7
Cobertura de parto institucional (EEVV-DANE)	99,3	99,0
Porcentaje de partos atendidos por personal calificado (EEVV-DANE)	99,3	98,1

Fuente PAI - MSPS

Determinantes intermedios de la salud Seguridad alimentaria

Determinantes intermedios de la salud Antioquia Briceño

Porcentaje de nacidos vivos con bajo peso al nacer (EEVV-DANE)	9,5	4,7
--	-----	-----

Fuente: DANE