

SUROESTE



Betulia



GOBERNACIÓN DE ANTIOQUIA
SECRETARÍA SECCIONAL DE SALUD
Y PROTECCIÓN SOCIAL



UNIDOS

Subregión
Suroeste



BETULIA

05093



Nombre del alcalde
JUAN MANUEL LEMA HURTADO

Nombre del secretario de salud
ANA MARIA YEPES GAITAN

Temperatura media de la cabecera municipal °c	Altitud de la cabecera municipal M.S.N.M	Extensión (km2)	Densidad poblacional habitantes por km2	Número de veredas	Número de corregimientos
20	1600	255	62,3	41	3

Población Total año 2020
Diferencia entre censo 2005 y 2018

Censo 2005	Censo 2018	Diferencia
17,815	15,896	↓ -1,919

Fuente: DANE

Población por área, año 2020

Cabecera municipal		Resto	
Nº	%	Nº	%
4.522	28,4	11.374	71,6

Fuente: DANE

Población por ciclo vital 2015, 2020 y 2023

Ciclo vital	2015		2020		2023	
	Número absoluto	Frecuencia relativa	Número absoluto	Frecuencia relativa	Número absoluto	Frecuencia relativa
Primera infancia (0 a 5 años)	1.657	10,8	1.659	10,4	1.648	9,9
Infancia (6 a 11 años)	1.774	11,5	1.744	11,0	1.790	10,8
Adolescencia (12 a 18)	2.157	14,0	2.077	13,1	2.120	12,7
Juventud (19 a 26)	2.093	13,6	2.039	12,8	2.065	12,4
Adultez (27 a 59)	6.102	39,7	6.384	40,2	6.710	40,3
Persona mayor (60 y más)	1.579	10,3	1.993	12,5	2.315	13,9
TOTAL	15.362	100	15.896	100	16.648	100

Fuente: DANE - proyecciones de población Censo 2018

Piramide poblacional 2015, 2020 y 2023

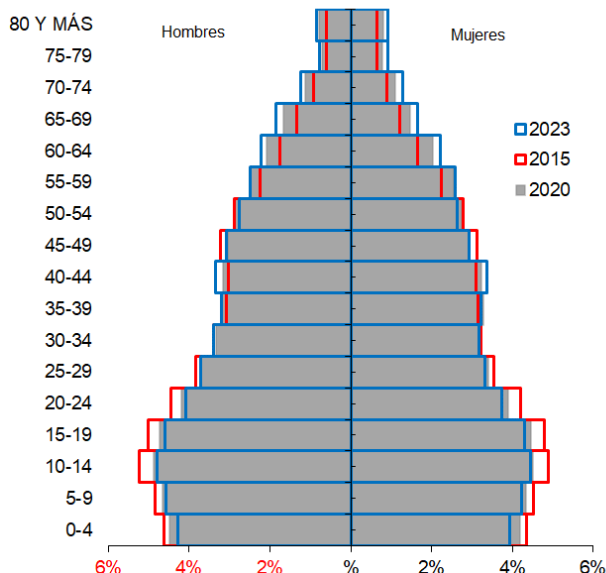

Fuente: DANE

Indicadores de estructura demográfica 2015, 2020 y 2023

Índice Demográfico	Año		
	2015	2020	2023
Poblacion total	15.362	15.896	16.648
Poblacion Masculina	7.839	8.126	8.519
Poblacion femenina	7.523	7.770	8.129
Relación hombres:mujer	104,20	104,58	105
Razón niños:mujer	36	36	34
Índice de infancia	28	27	26
Índice de juventud	26	24	24
Índice de vejez	10	13	14
Índice de envejecimiento	36	46	53
Índice demografico de dependencia	54,64	55,02	55,50
Índice de dependencia infantil	44,01	41,95	40,74
Índice de dependencia mayores	10,63	13,07	14,76
Índice de Friz	151,27	143,19	136,72

Fuente: DANE

Comparación entre la tasa de crecimiento y las tasas brutas de natalidad, mortalidad 2005 – 2018

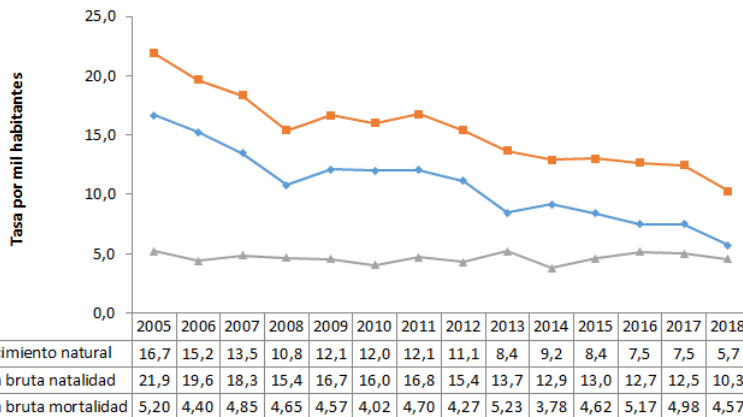

Fuente: DANE

Total defunciones (por residencia) año 2018

81

Total de nacimientos (por residencia) año 2018

182

Tasa de fecundidad específica en mujeres de 10 a 14 años

4,5

Tasa de fecundidad específica en mujeres de 15 a 19 años

68,1

Mortalidad según grandes grupos de causas OPS lista 6/67 2005 – 2018

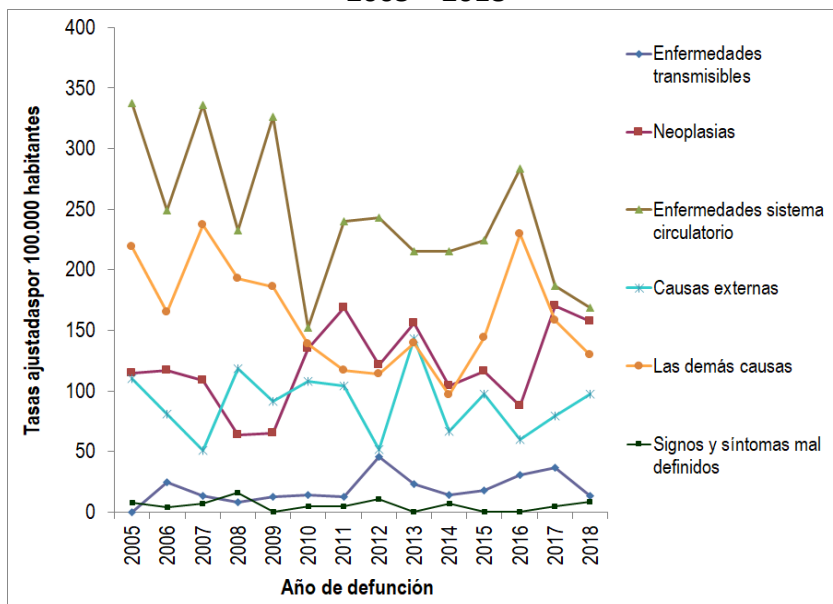

Fuente: DANE

Semaforización de la mortalidad materno – infantil y niñez. 2018

Causa de muerte	Antioquia	Betulia
Razón de mortalidad materna	37,50	0,00
Tasa de mortalidad neonatal	5,40	5,49
Tasa de mortalidad infantil	8,50	10,99
Tasa de mortalidad en la niñez	10,20	10,99
Tasa de mortalidad por IRA en menores de cinco años	6,30	0,00
Tasa de mortalidad por EDA en menores de cinco años	2,20	0,00
Tasa de mortalidad por desnutrición en menores de cinco años	1,90	55,40

Fuente: DANE

Población en condición de discapacidad - Distribución de las alteraciones permanentes 2020

Tipo de discapacidad	Personas	Proporción**
El movimiento del cuerpo, manos, brazos, piernas	319	42,48
El sistema cardiorrespiratorio y las defensas	123	16,38
El sistema genital y reproductivo	33	4,39
El sistema nervioso	366	48,74
La digestión, el metabolismo, las hormonas	47	6,26
La piel	36	4,79
La voz y el habla	153	20,37
Los demás órganos de los sentidos (olfato, tacto y gusto)	7	0,93
Los oídos	134	17,84
Los ojos	184	24,50
Total	751	

Fuente: Registro para la Localización y Caracterización de Personas con Discapacidad (RLCPD). Datos disponibles en el cubo de discapacidad del Ministerio de Salud y Protección Social, agosto de 2020.

Distribución porcentual de las principales causas de morbilidad atendida, por ciclo de vida 2009-2019

Ciclo vital	Gran causa de morbilidad	Total											Δ pp 2019-2018
		2009	2010	2011	2012	2013	2014	2015	2016	2017	2018	2019	
Primera infancia (0 - 5 años)	Condiciones transmisibles y nutricionales	26,00	15,67	47,57	36,46	33,52	38,06	48,22	24,52	51,06	37,06	33,95	-3,11
	Condiciones perinatales	6,00	41,04	1,94	8,62	2,29	1,22	0,98	10,63	0,82	0,86	1,52	0,6
	Enfermedades no transmisibles	28,00	24,63	24,92	40,92	46,01	44,52	28,19	37,06	28,54	38,97	38,76	-0,21
	Lesiones	12,00	8,21	5,18	6,92	5,03	5,40	6,08	11,44	5,85	8,06	10,60	2,54
	Condiciones mal clasificadas	28,00	10,45	20,39	7,08	13,15	10,80	16,52	16,35	13,72	15,04	15,17	0,13
Infancia (6 - 11 años)	Condiciones transmisibles y nutricionales	2,47	17,86	11,35	15,65	8,63	7,61	19,97	8,67	26,67	17,76	17,31	-0,45
	Condiciones maternas	0,00	0,00	0,00	0,00	0,00	0,00	0,13	0,00	0,07	0,00	0,07	0,07
	Enfermedades no transmisibles	91,36	60,71	72,16	52,39	75,97	77,43	45,44	60,69	40,92	48,32	50,55	2,23
	Lesiones	1,23	12,50	7,93	15,87	8,45	6,15	15,01	19,65	14,97	14,57	13,86	-0,71
	Condiciones mal clasificadas	4,94	8,93	8,55	16,09	6,95	8,81	19,44	10,98	17,37	19,35	18,22	-1,13
Adolescencia (12 - 18 años)	Condiciones transmisibles y nutricionales	7,14	4,82	9,84	7,99	3,78	4,39	11,17	6,41	15,46	10,54	9,10	-1,44
	Condiciones maternas	8,57	25,30	1,77	10,56	5,14	2,77	7,85	7,00	5,64	5,64	6,24	0,6
	Enfermedades no transmisibles	55,71	40,96	60,53	49,02	72,00	74,22	47,66	48,98	43,22	49,23	47,91	-1,32
	Lesiones	20,00	16,87	10,84	12,37	10,12	6,77	12,88	19,83	17,34	16,13	17,19	1,06
	Condiciones mal clasificadas	8,57	12,05	17,02	20,06	8,96	11,85	20,43	17,78	18,34	18,45	19,55	1,10
Juventud (14 - 26 años)	Condiciones transmisibles y nutricionales	6,10	6,71	7,62	6,72	5,99	6,28	8,20	5,49	10,00	7,74	8,30	0,56
	Condiciones maternas	17,07	8,72	8,73	15,89	9,29	9,95	11,75	20,09	9,69	11,80	11,62	-0,17
	Enfermedades no transmisibles	47,56	53,69	51,27	47,29	62,65	60,84	46,65	41,44	50,63	51,73	51,66	-0,07
	Lesiones	15,85	16,11	15,08	16,28	9,07	9,21	12,28	17,27	13,45	11,84	11,32	-0,51
	Condiciones mal clasificadas	13,41	14,77	17,30	13,82	13,00	13,72	21,13	15,70	16,22	16,89	17,09	0,20
Adultez (27 - 59 años)	Condiciones transmisibles y nutricionales	3,75	5,54	4,48	5,82	6,14	5,14	6,24	4,97	8,93	6,22	5,17	-1,05
	Condiciones maternas	1,87	3,21	2,32	3,14	1,80	1,50	2,13	3,45	0,89	1,38	1,60	0,22
	Enfermedades no transmisibles	67,42	67,68	72,61	70,33	73,29	74,27	71,05	65,24	72,44	72,60	70,66	-1,94
	Lesiones	12,73	11,07	6,09	6,53	7,29	6,59	6,07	10,48	6,81	7,36	8,92	1,56
	Condiciones mal clasificadas	14,23	12,50	14,50	14,18	11,48	12,50	14,50	15,86	10,93	12,44	13,65	1,21
Persona mayor (Mayores de 60 años)	Condiciones transmisibles y nutricionales	2,96	0,90	3,82	4,32	3,94	4,26	4,51	1,17	5,70	3,97	4,27	0,30
	Condiciones maternas	0,00	0,00	0,00	0,00	0,00	0,00	0,02	0,00	0,00	0,00	0,04	0,04
	Enfermedades no transmisibles	85,93	81,79	75,98	83,12	82,14	83,21	82,52	82,37	83,06	82,58	80,10	-2,48
	Lesiones	4,44	2,69	5,78	3,29	4,20	3,97	3,70	6,38	2,76	4,57	5,22	0,65
	Condiciones mal clasificadas	6,67	14,63	14,41	9,28	9,72	8,56	9,25	10,07	8,48	8,88	10,37	1,49

Fuente: SISPRO - RIPS

Determinantes intermedios de la salud Condiciones de vida

Determinantes intermedios de la salud	Antioquia	Betulia
---------------------------------------	-----------	---------

Cobertura de servicios de electricidad (2018)	98,9	98,2
Cobertura de acueducto (2019)	89,8	SD
Cobertura de alcantarillado (2019)	82,0	SD
Índice de riesgo de la calidad del agua para consumo humano (IRCA 2019)	2,8	0,1
Porcentaje de hogares sin acceso a fuentes de agua mejorada (DNP-DANE 2018)	13,1	28,6
Porcentaje de hogares con inadecuada eliminación de excretas (DNP-DANE 2018)	14,3	47,7

Fuente: SISPRO - RIPS

Determinantes intermedios de la salud Sistema sanitario

Determinantes intermedios de la salud	Antioquia	Betulia
---------------------------------------	-----------	---------

Porcentaje de hogares con barreras de acceso a los servicios para cuidado de la primera infancia (DNP-DANE)	7,1	1,5
Porcentaje de hogares con barreras de acceso a los servicios de salud (DNP- DANE)	3,7	7,4
Cobertura de afiliación al SGSSS (MSPS)	96,9	96,8
Coberturas administrativas de vacunación con BCG para nacidos vivos (MSPS)	93,9	38,1
Coberturas administrativas de vacunación con DPT 3 dosis en menores de 1 año (MSPS)	95,1	92,0
Coberturas administrativas de vacunación con polio 3 dosis en menores de 1 año (MSPS)	95,1	92,0
Coberturas administrativas de vacunación con triple viral dosis en menores de 1 año (MSPS)	95,1	87,2
Porcentaje de nacidos vivos con cuatro o más consultas de control prenatal (EEVV-DANE)	90,1	92,3
Cobertura de parto institucional (EEVV-DANE)	99,3	98,9
Porcentaje de partos atendidos por personal calificado (EEVV-DANE)	99,3	99,5

Fuente PAI – MSPS

Determinantes intermedios de la salud Seguridad alimentaria

Determinantes intermedios de la salud	Antioquia	Betulia
---------------------------------------	-----------	---------

Porcentaje de nacidos vivos con bajo peso al nacer (EEVV-DANE)	9,5	9,3
--	-----	-----

Fuente: DANE