

OCCIDENTE

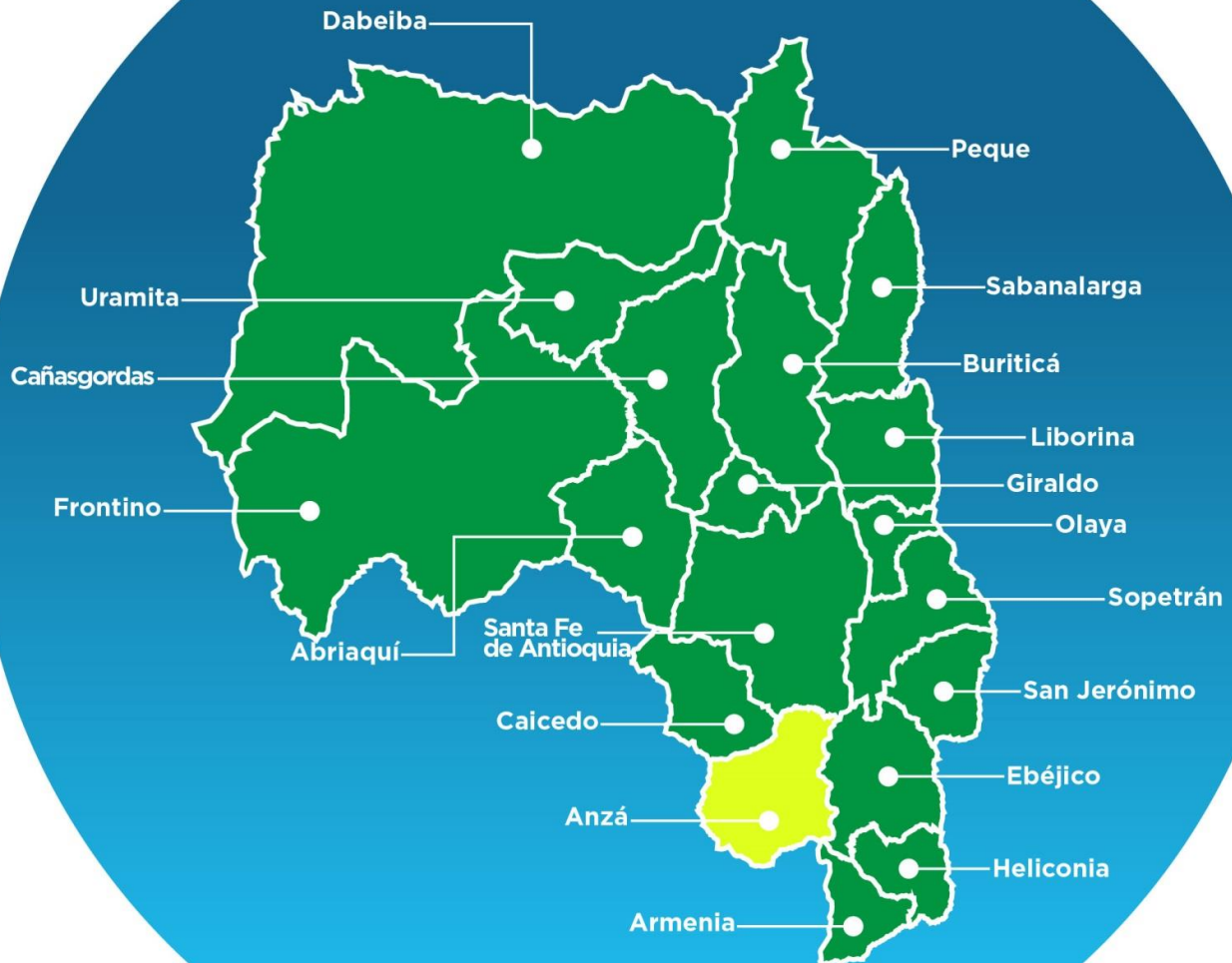

Anzà



GOBERNACIÓN DE ANTIOQUIA
SECRETARÍA SECCIONAL DE SALUD
Y PROTECCIÓN SOCIAL



UNIDOS

Subregión
Occidente



ANZÁ
05044



Nombre del alcalde
ANDRÉS FELIPE HOLGUÍN MÚNERA

Nombre del secretario de salud
LUIS EDUARDO MARIN JARAMILLO

Temperatura media de la cabecera municipal °c	Altitud de la cabecera municipal M.S.N.M	Extensión (km2)	Densidad poblacional habitantes por km2	Número de veredas	Número de corregimientos
25	625	256	28	17	1

Población Total año 2020
Diferencia entre censo 2005 y 2018

Censo 2005	Censo 2018	Diferencia
7.619	7.169	↓ -450

Fuente: DANE

Población por área, año 2020

Cabecera municipal		Resto	
N°	%	N°	%
1.330	18,6	5.839	81,4

Fuente: DANE

Población por ciclo vital 2015, 2020 y 2023

Ciclo vital	2015		2020		2023	
	Número absoluto	Frecuencia relativa	Número absoluto	Frecuencia relativa	Número absoluto	Frecuencia relativa
Primera infancia (0 a 5 años)	745	10,8	752	10,5	746	9,9
Infancia (6 a 11 años)	781	11,3	775	10,8	791	10,5
Adolescencia (12 a 18)	930	13,5	905	12,6	923	12,3
Juventud (19 a 26)	931	13,5	900	12,6	910	12,1
Adultez (27 a 59)	2.766	40,1	2.889	40,3	3.020	40,2
Persona mayor (60 y más)	750	10,9	948	13,2	1.118	14,9
TOTAL	6.903	100	7.169	100	7.508	100

Fuente: DANE - proyecciones de población Censo 2018

Piramide poblacional 2015, 2020 y 2023

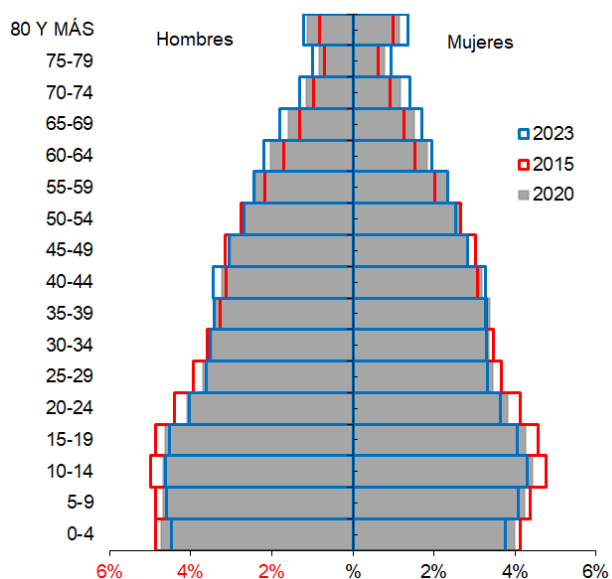

Fuente: DANE

Indicadores de estructura demográfica 2015, 2020 y 2023

Índice Demográfico	Año		
	2015	2020	2023
Poblacion total	6.903	7.169	7.508
Poblacion Masculina	3.553	3.699	3.899
Poblacion femenina	3.350	3.470	3.609
Relación hombres:mujer	106,06	106,60	108
Razón niños:mujer	36	36	35
Índice de infancia	28	27	26
Índice de juventud	26	24	23
Índice de vejez	11	13	15
Índice de envejecimiento	39	49	58
Índice demografico de dependencia	55,30	56,49	57,63
Índice de dependencia infantil	43,46	41,87	40,71
Índice de dependencia mayores	11,83	14,63	16,92
Índice de Friz	143,76	137,49	131,85

Fuente: DANE

Comparación entre la tasa de crecimiento y las tasas brutas de natalidad, mortalidad 2005 – 2018

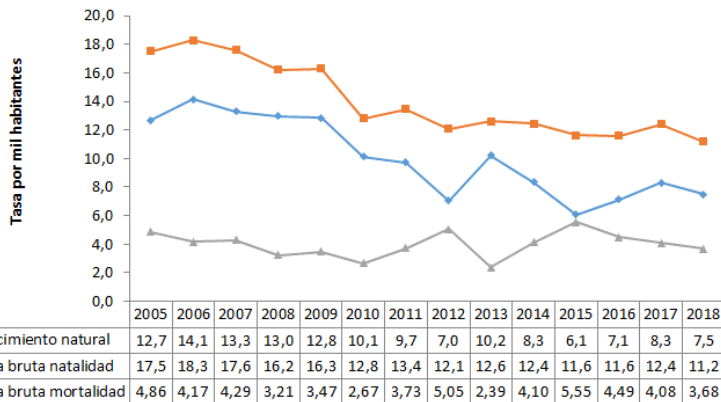

Fuente: DANE

Total defunciones (por residencia) año 2018

28

Total de nacimientos (por residencia) año 2018

85

Tasa de fecundidad específica en mujeres de 10 a 14 años

0

Tasa de fecundidad específica en mujeres de 15 a 19 años

69,8

Mortalidad según grandes grupos de causas OPS lista 6/67 2005 – 2018

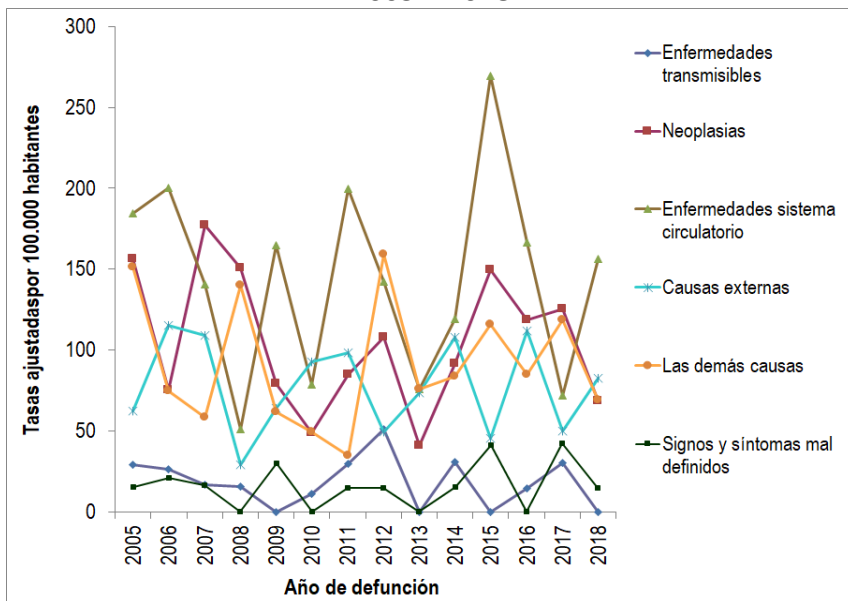

Fuente: DANE

Semaforización de la mortalidad materno – infantil y niñez. 2018

Causa de muerte	Antioquia	Anzá
Razón de mortalidad materna	37,50	0,00
Tasa de mortalidad neonatal	5,40	0,00
Tasa de mortalidad infantil	8,50	11,76
Tasa de mortalidad en la niñez	10,20	23,53
Tasa de mortalidad por IRA en menores de cinco años	6,30	0,00
Tasa de mortalidad por EDA en menores de cinco años	2,20	0,00
Tasa de mortalidad por desnutrición en menores de cinco años	1,90	0,00

Fuente: DANE

Población en condición de discapacidad - Distribución de las alteraciones permanentes 2020

Tipo de discapacidad	Personas	Proporción**
El movimiento del cuerpo, manos, brazos, piernas	175	48,34
El sistema cardiorrespiratorio y las defensas	45	12,43
El sistema genital y reproductivo	23	6,35
El sistema nervioso	188	51,93
La digestión, el metabolismo, las hormonas	21	5,80
La piel	5	1,38
La voz y el habla	96	26,52
Los demás órganos de los sentidos (olfato, tacto y gusto)	10	2,76
Los oídos	71	19,61
Los ojos	107	29,56
Total	362	

Fuente: Registro para la Localización y Caracterización de Personas con Discapacidad (RLCPD). Datos disponibles en el cubo de discapacidad del Ministerio de Salud y Protección Social, agosto de 2020.

Distribución porcentual de las principales causas de morbilidad atendida, por ciclo de vida 2009-2019

Ciclo vital	Gran causa de morbilidad	Total										Δ pp 2019-2018	
		2009	2010	2011	2012	2013	2014	2015	2016	2017	2018		2019
Primera infancia (0 - 5 años)	Condiciones transmisibles y nutricionales	45,46	46,59	45,66	47,60	37,48	35,26	30,24	20,54	27,49	28,56	25,30	-3,26
	Condiciones perinatales	2,17	3,18	11,56	4,17	8,85	4,86	4,55	7,14	3,36	4,00	0,60	-3,40
	Enfermedades no transmisibles	33,33	29,54	16,18	23,34	35,96	38,26	48,60	46,43	33,46	37,72	37,14	-0,58
	Lesiones	6,39	4,59	7,23	3,71	5,12	5,79	5,07	17,86	11,19	6,00	12,61	6,61
	Condiciones mal clasificadas	12,64	16,10	19,36	21,17	12,59	15,82	11,54	8,04	24,50	23,73	24,36	0,63
Infancia (6 - 11 años)	Condiciones transmisibles y nutricionales	28,85	31,54	20,19	22,32	19,32	14,06	12,85	4,17	13,00	12,28	11,37	-0,92
	Condiciones maternas	0,07	0,34	0,00	0,29	0,00	0,00	0,00	0,00	0,00	0,00	0,31	0,31
	Enfermedades no transmisibles	45,85	43,20	47,12	49,57	58,96	56,72	55,56	44,44	43,50	53,23	50,54	-2,69
	Lesiones	10,17	10,49	16,35	7,25	11,75	10,94	13,89	43,06	19,39	14,02	12,90	-1,11
	Condiciones mal clasificadas	15,06	14,43	16,35	20,58	9,96	18,28	17,71	8,33	24,11	20,47	24,88	4,41
Adolescencia (12 - 18 años)	Condiciones transmisibles y nutricionales	15,66	17,65	12,90	14,21	6,77	9,50	9,31	7,69	7,00	5,43	7,64	2,21
	Condiciones maternas	9,46	5,18	12,90	11,91	9,36	11,17	2,88	6,33	6,37	5,77	8,31	2,54
	Enfermedades no transmisibles	50,82	48,32	35,70	45,45	60,56	43,50	49,54	56,11	35,61	46,32	53,18	6,85
	Lesiones	8,83	8,68	14,41	8,36	9,36	13,49	18,48	24,89	23,50	14,03	9,73	-4,30
	Condiciones mal clasificadas	15,23	20,17	24,09	20,06	13,94	22,35	19,79	4,98	27,53	28,45	21,15	-7,30
Juventud (14 - 26 años)	Condiciones transmisibles y nutricionales	11,86	14,68	8,90	8,14	7,75	5,54	4,43	1,53	7,04	5,19	8,59	3,40
	Condiciones maternas	13,54	11,48	15,49	11,90	11,75	18,50	5,75	13,76	10,19	9,87	8,94	-0,93
	Enfermedades no transmisibles	53,62	49,15	41,19	53,31	52,08	45,55	65,19	43,73	48,92	49,41	52,55	3,14
	Lesiones	6,50	6,92	13,67	5,80	10,58	11,96	13,40	29,36	10,01	11,01	11,77	0,76
	Condiciones mal clasificadas	14,48	17,77	20,76	20,85	17,83	18,44	11,23	11,62	23,84	24,51	18,14	-6,37
Adultez (27 - 59 años)	Condiciones transmisibles y nutricionales	9,51	10,46	6,41	6,81	5,34	6,02	3,66	3,77	4,40	4,34	4,67	0,33
	Condiciones maternas	2,75	1,24	3,40	1,97	2,03	2,00	1,18	2,61	1,44	1,55	1,72	0,17
	Enfermedades no transmisibles	67,56	66,39	57,46	63,93	73,07	68,91	75,88	62,99	66,44	68,55	69,37	0,82
	Lesiones	6,62	7,16	11,31	7,02	8,25	9,35	8,76	22,35	8,37	7,03	9,01	1,98
	Condiciones mal clasificadas	13,56	14,75	21,42	20,27	11,31	13,73	10,55	8,27	19,35	18,54	15,24	-3,30
Persona mayor (Mayores de 60 años)	Condiciones transmisibles y nutricionales	5,33	7,07	5,18	7,21	4,23	4,30	2,60	2,90	3,72	2,31	3,41	1,10
	Condiciones maternas	0,05	0,00	0,00	0,00	0,00	0,00	0,00	0,00	0,00	0,00	0,00	0,00
	Enfermedades no transmisibles	84,31	79,05	70,41	71,51	81,00	79,57	85,75	81,00	80,46	78,95	79,89	0,94
	Lesiones	3,68	5,71	8,73	4,27	6,22	3,42	4,05	5,94	3,82	5,01	4,44	-0,57
	Condiciones mal clasificadas	6,63	8,17	15,68	17,01	8,55	12,72	7,60	10,16	12,00	13,73	12,26	-1,47

Fuente: SISPRO - RIPS

Determinantes intermedios de la salud Condiciones de vida

Determinantes intermediarios de la salud	Antioquia	Anza
--	-----------	------

Cobertura de servicios de electricidad (2018)	98,9	95,8
Cobertura de acueducto (2019)	89,8	SD
Cobertura de alcantarillado (2019)	82,0	SD
Índice de riesgo de la calidad del agua para consumo humano (IRCA 2019)	2,8	0,0
Porcentaje de hogares sin acceso a fuentes de agua mejorada (DNP-DANE 2018)	13,1	22,1
Porcentaje de hogares con inadecuada eliminación de excretas (DNP-DANE 2018)	14,3	35,3

Fuente: SISPRO - RIPS

Determinantes intermedios de la salud Sistema sanitario

Determinantes intermediarios de la salud	Antioquia	Anza
--	-----------	------

Porcentaje de hogares con barreras de acceso a los servicios para cuidado de la primera infancia (DNP-DANE)	7,1	2,1
Porcentaje de hogares con barreras de acceso a los servicios de salud (DNP- DANE)	3,7	6,7
Cobertura de afiliación al SGSSS (MSPS)	96,9	93,7
Coberturas administrativas de vacunación con BCG para nacidos vivos (MSPS)	93,9	28,0
Coberturas administrativas de vacunación con DPT 3 dosis en menores de 1 año (MSPS)	95,1	108,6
Coberturas administrativas de vacunación con polio 3 dosis en menores de 1 año (MSPS)	95,1	108,6
Coberturas administrativas de vacunación con triple viral dosis en menores de 1 año (MSPS)	95,1	93,1
Porcentaje de nacidos vivos con cuatro o más consultas de control prenatal (EEVV-DANE)	90,1	94,1
Cobertura de parto institucional (EEVV-DANE)	99,3	97,6
Porcentaje de partos atendidos por personal calificado (EEVV-DANE)	99,3	98,8

Fuente PAI – MSPS

Determinantes intermedios de la salud Seguridad alimentaria

Determinantes intermediarios de la salud	Antioquia	Anza
--	-----------	------

Porcentaje de nacidos vivos con bajo peso al nacer (EEVV-DANE)	9,5	5,9
--	-----	-----

Fuente: DANE