

SUROESTE



Andes



GOBERNACIÓN DE ANTIOQUIA
SECRETARÍA SECCIONAL DE SALUD
Y PROTECCIÓN SOCIAL



UNIDOS

Subregión Suroeste



ANDES 05034



Nombre del alcalde
CARLOS ALBERTO OSORIO CALDERÓN

Nombre del secretario de salud
MONICA MARIA VELEZ MORENO

Temperatura media de la cabecera municipal °c	Altitud de la cabecera municipal M.S.N.M	Extensión (km2)	Densidad poblacional habitantes por km2	Número de veredas	Número de corregimientos
22	1350	449	98,4	72	5

Población Total año 2020 Diferencia entre censo 2005 y 2018

Censo 2005	Censo 2018	Diferencia
47.747	44.199	↓ -3.548

Fuente: DANE

Población por área, año 2020

Cabecera municipal		Resto	
Nº	%	Nº	%
21.456	48,5	22.743	51,5

Fuente: DANE

Población por ciclo vital 2015, 2020 y 2023

Ciclo vital	2015		2020		2023	
	Número absoluto	Frecuencia relativa	Número absoluto	Frecuencia relativa	Número absoluto	Frecuencia relativa
Primera infancia (0 a 5 años)	3.835	9,0	3.792	8,6	3.763	8,1
Infancia (6 a 11 años)	4.038	9,5	3.883	8,8	3.929	8,5
Adolescencia (12 a 18)	5.186	12,2	4.807	10,9	4.802	10,4
Juventud (19 a 26)	5.823	13,7	5.873	13,3	5.866	12,7
Adultez (27 a 59)	17.985	42,3	18.838	42,6	19.851	42,9
Persona mayor (60 y más)	5.628	13,2	7.006	15,9	8.078	17,5
TOTAL	42.495	100	44.199	100	46.289	100

Fuente: DANE - proyecciones de población Censo 2018

Piramide poblacional 2015, 2020 y 2023

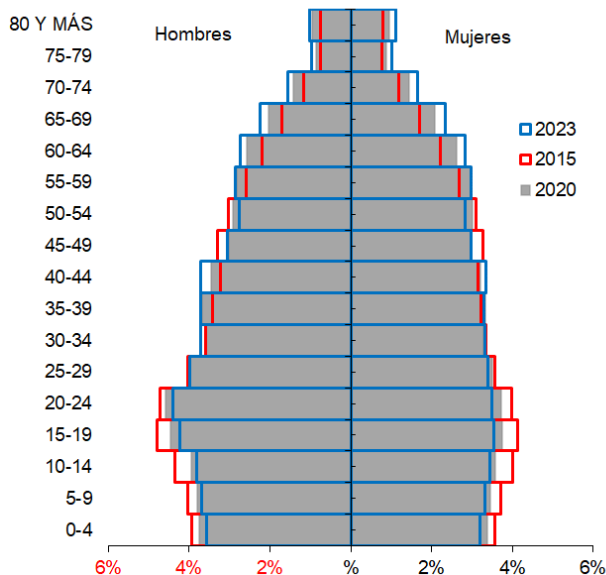

Fuente: DANE

Indicadores de estructura demográfica 2015, 2020 y 2023

Índice Demográfico	Año		
	2015	2020	2023
Poblacion total	42.495	44.199	46.289
Poblacion Masculina	21.933	22.904	24.074
Poblacion femenina	20.562	21.295	22.215
Relación hombres:mujer	106,67	107,56	108
Razón niños:mujer	30	30	29
Indice de infancia	24	22	21
Indice de juventud	25	24	23
Indice de vejez	13	16	17
Indice de envejecimiento	56	72	83
Indice demografico de dependencia	48,04	48,28	48,99
Indice de dependencia infantil	34,95	32,49	31,27
Indice de dependencia mayores	13,08	15,79	17,72
Indice de Friz	122,73	113,37	106,01

Fuente: DANE

Comparación entre la tasa de crecimiento y las tasas brutas de natalidad, mortalidad 2005 – 2018

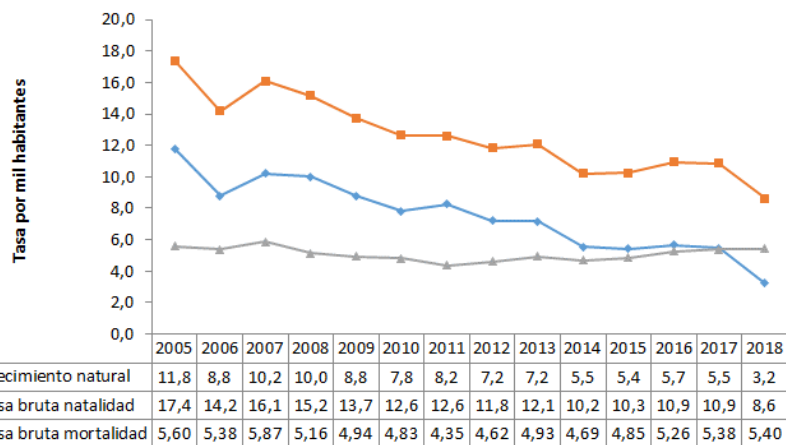

Fuente: DANE

Total defunciones (por residencia) año 2018

254

Total de nacimientos (por residencia) año 2018

405

Tasa de fecundidad específica en mujeres de 10 a 14 años

1,9

Tasa de fecundidad específica en mujeres de 15 a 19 años

52

Mortalidad según grandes grupos de causas OPS lista 6/67 2005 – 2018

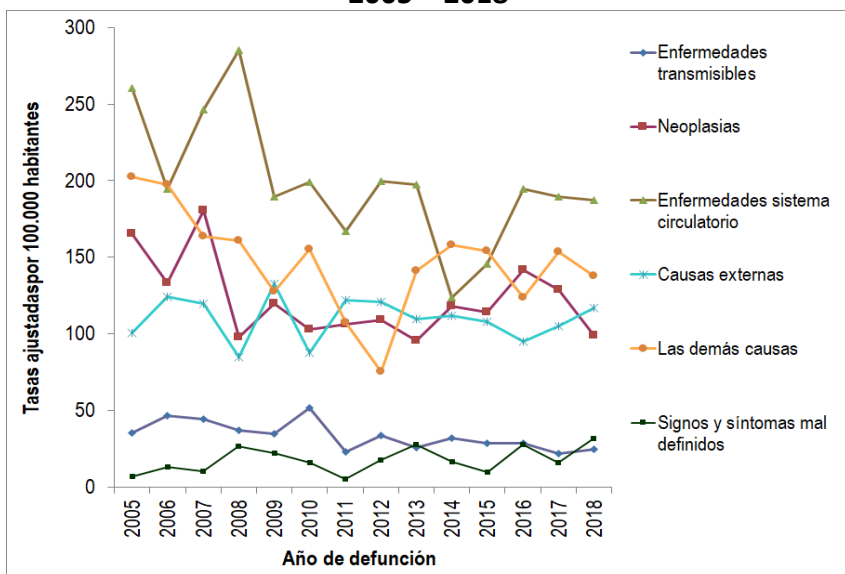

Fuente: DANE

Semaforización de la mortalidad materno – infantil y niñez. 2018

Causa de muerte	Antioquia	Andes
Razón de mortalidad materna	37,50	0,00
Tasa de mortalidad neonatal	5,40	12,35
Tasa de mortalidad infantil	8,50	12,35
Tasa de mortalidad en la niñez	10,20	12,35
Tasa de mortalidad por IRA en menores de cinco años	6,30	0,00
Tasa de mortalidad por EDA en menores de cinco años	2,20	0,00
Tasa de mortalidad por desnutrición en menores de cinco años	1,90	0,00

Fuente: DANE

Población en condición de discapacidad - Distribución de las alteraciones permanentes 2020

Tipo de discapacidad	Personas	Proporción**
El movimiento del cuerpo, manos, brazos, piernas	602	54,14
El sistema cardiorespiratorio y las defensas	288	25,90
El sistema genital y reproductivo	111	9,98
El sistema nervioso	639	57,46
La digestión, el metabolismo, las hormonas	153	13,76
La piel	56	5,04
La voz y el habla	342	30,76
Los demás organos de los sentidos (olfato, tacto y gusto)	44	3,96
Los oídos	219	19,69
Los ojos	428	38,49
Total	1112	

Fuente: Registro para la Localización y Caracterización de Personas con Discapacidad (RLCPD). Datos disponibles en el cubo de discapacidad del Ministerio de Salud y Protección Social, agosto de 2020.

Distribución porcentual de las principales causas de morbilidad atendida, por ciclo de vida 2009-2019

Ciclo vital	Gran causa de morbilidad	Total										Δ pp 2019-2018	
		2009	2010	2011	2012	2013	2014	2015	2016	2017	2018		2019
Primera infancia (0 - 5 años)	Condiciones transmisibles y nutricionales	31,19	25,41	41,21	41,09	36,73	37,11	40,93	30,59	36,24	34,20	31,65	-2,56
	Condiciones perinatales	2,00	5,33	5,45	11,60	4,41	3,32	1,84	1,98	4,63	1,55	1,52	-0,03
	Enfermedades no transmisibles	45,00	50,51	33,64	29,81	32,60	40,97	35,13	47,12	37,27	37,86	39,87	2,01
	Lesiones	5,94	7,27	6,36	6,54	15,14	6,52	8,41	8,50	7,52	8,36	8,72	0,36
	Condiciones mal clasificadas	15,87	11,37	13,33	10,97	11,12	12,08	13,69	11,80	14,34	18,03	18,24	0,21
Infancia (6 - 11 años)	Condiciones transmisibles y nutricionales	19,79	15,36	21,43	16,34	14,18	15,28	16,47	10,23	17,43	13,21	12,53	-0,68
	Condiciones maternas	1,06	0,00	0,00	0,00	0,00	0,20	0,28	0,00	0,00	0,00	0,11	0,11
	Enfermedades no transmisibles	53,30	64,16	53,06	66,51	57,58	62,50	59,81	65,64	56,84	56,85	57,37	0,52
	Lesiones	9,23	10,58	14,29	6,26	17,53	10,23	10,18	13,71	11,76	12,60	11,80	0,80
	Condiciones mal clasificadas	16,62	9,90	11,22	10,89	10,71	11,80	13,26	10,42	13,97	17,35	18,20	0,85
Adolescencia (12 - 18 años)	Condiciones transmisibles y nutricionales	15,03	9,99	6,92	13,04	8,00	8,98	9,93	7,17	9,60	7,40	7,31	-0,09
	Condiciones maternas	2,78	4,04	1,89	9,66	5,90	5,08	4,56	4,94	5,63	8,36	6,36	-2,00
	Enfermedades no transmisibles	53,24	69,70	61,79	53,57	52,99	56,68	55,79	55,25	57,49	53,77	56,52	2,75
	Lesiones	10,02	3,82	13,36	10,31	18,21	14,02	13,17	18,51	11,23	13,65	12,59	1,06
	Condiciones mal clasificadas	18,93	12,46	16,04	13,42	14,90	15,25	16,55	14,13	16,05	16,82	17,21	0,39
Juventud (14 - 26 años)	Condiciones transmisibles y nutricionales	14,29	10,11	5,99	11,62	9,31	8,47	10,04	11,74	8,48	6,48	6,23	-0,25
	Condiciones maternas	11,98	8,78	14,09	12,82	11,15	9,48	9,88	13,09	11,46	11,55	11,35	-0,19
	Enfermedades no transmisibles	51,81	61,10	53,59	50,25	43,83	50,11	48,47	42,20	52,54	53,07	51,37	-1,70
	Lesiones	6,98	7,78	13,35	12,57	18,55	16,63	14,91	21,08	11,56	11,39	12,81	1,42
	Condiciones mal clasificadas	14,94	12,23	12,98	12,75	17,16	15,30	16,71	11,90	15,96	17,51	18,24	0,73
Adultez (27 - 59 años)	Condiciones transmisibles y nutricionales	10,52	8,36	6,62	7,64	6,54	7,41	7,21	5,84	6,74	5,04	4,74	-0,29
	Condiciones maternas	2,39	1,43	1,93	2,78	2,12	1,89	1,49	1,99	1,42	1,46	1,22	-0,24
	Enfermedades no transmisibles	68,35	72,25	71,62	71,11	65,64	68,86	70,07	70,45	74,03	74,75	73,46	-1,29
	Lesiones	5,80	7,25	8,39	7,64	13,97	9,21	8,78	13,67	7,11	6,84	7,45	0,61
	Condiciones mal clasificadas	12,94	10,71	11,45	10,82	11,73	12,63	12,45	8,04	10,70	11,91	13,13	1,22
Persona mayor (Mayores de 60 años)	Condiciones transmisibles y nutricionales	6,99	5,33	4,65	9,14	4,47	4,55	5,50	5,89	4,50	3,37	3,59	0,22
	Condiciones maternas	0,00	0,00	0,08	0,00	0,00	0,01	0,02	0,00	0,00	0,00	0,06	0,06
	Enfermedades no transmisibles	81,02	80,99	82,15	77,09	75,81	81,26	79,91	80,18	83,78	84,01	83,58	-0,43
	Lesiones	3,76	5,61	4,23	4,38	11,55	5,48	4,97	6,12	3,58	4,39	4,20	-0,19
	Condiciones mal clasificadas	8,23	8,08	8,88	9,39	8,17	8,71	9,60	7,82	8,14	8,23	8,57	0,34

Fuente: SISPRO - RIPS

Determinantes intermedios de la salud Condiciones de vida

Determinantes intermedios de la salud	Antioquia	Andes
---------------------------------------	-----------	-------

Cobertura de servicios de electricidad (2018)	98,9	98,5
Cobertura de acueducto (2019)	89,8	55,3
Cobertura de alcantarillado (2019)	82,0	43,0
Índice de riesgo de la calidad del agua para consumo humano (IRCA 2019)	2,8	2,4
Porcentaje de hogares sin acceso a fuentes de agua mejorada (DNP-DANE 2018)	13,1	28,3
Porcentaje de hogares con inadecuada eliminación de excretas (DNP-DANE 2018)	14,3	33,6

Fuente: SISPRO - RIPS

Determinantes intermedios de la salud Sistema sanitario

Determinantes intermedios de la salud	Antioquia	Andes
---------------------------------------	-----------	-------

Porcentaje de hogares con barreras de acceso a los servicios para cuidado de la primera infancia (DNP-DANE)	7,1	1,5
Porcentaje de hogares con barreras de acceso a los servicios de salud (DNP- DANE)	3,7	4,7
Cobertura de afiliación al SGSSS (MSPS)	96,9	84,3
Coberturas administrativas de vacunación con BCG para nacidos vivos (MSPS)	93,9	31,4
Coberturas administrativas de vacunación con DPT 3 dosis en menores de 1 año (MSPS)	95,1	82,4
Coberturas administrativas de vacunación con polio 3 dosis en menores de 1 año (MSPS)	95,1	82,4
Coberturas administrativas de vacunación con triple viral dosis en menores de 1 año (MSPS)	95,1	85,6
Porcentaje de nacidos vivos con cuatro o más consultas de control prenatal (EEVV-DANE)	90,1	90,6
Cobertura de parto institucional (EEVV-DANE)	99,3	98,5
Porcentaje de partos atendidos por personal calificado (EEVV-DANE)	99,3	98,5

Fuente PAI – MSPS

Determinantes intermedios de la salud Seguridad alimentaria

Determinantes intermedios de la salud	Antioquia	Andes
---------------------------------------	-----------	-------

Porcentaje de nacidos vivos con bajo peso al nacer (EEVV-DANE)	9,5	8,9
--	-----	-----

Fuente: DANE