

ORIENTE



Abejorral



GOBERNACIÓN DE ANTIOQUIA
SECRETARÍA SECCIONAL DE SALUD
Y PROTECCIÓN SOCIAL



UNIDOS

Subregión Oriente



ABEJORRAL 05002



Nombre del alcalde
JULIÁN ANDRÉS MUÑOZ LÓPEZ

Nombre del secretario de salud
ALEJANDRA SALINAS LOAIZA

Temperatura media de la cabecera municipal °c	Altitud de la cabecera municipal M.S.N.M	Extensión (km2)	Densidad poblacional habitantes por km2	Número de veredas	Número de corregimientos
17	2125	497	40,8	68	2

Población Total año 2020 Diferencia entre censo 2005 y 2018

Censo 2005	Censo 2018	Diferencia
18.779	20.287	↑ 1.508

Fuente: DANE

Población por área, año 2020

Cabecera municipal		Resto	
Nº	%	Nº	%
7.910	39,0	12.377	61,0

Fuente: DANE

Población por ciclo vital 2015, 2020 y 2023

Ciclo vital	2015		2020		2023	
	Número absoluto	Frecuencia relativa	Número absoluto	Frecuencia relativa	Número absoluto	Frecuencia relativa
Primera infancia (0 a 5 años)	1.616	8,1	1.563	7,7	1.540	7,2
Infancia (6 a 11 años)	1.906	9,6	1.796	8,9	1.817	8,6
Adolescencia (12 a 18)	2.460	12,4	2.288	11,3	2.294	10,8
Juventud (19 a 26)	2.354	11,8	2.233	11,0	2.229	10,5
Adultez (27 a 59)	8.367	42,1	8.513	42,0	8.851	41,7
Persona mayor (60 y más)	3.194	16,1	3.894	19,2	4.515	21,3
TOTAL	19.897	100	20.287	100	21.246	100

Fuente: DANE - proyecciones de población Censo 2018

Piramide poblacional 2015, 2020 y 2023

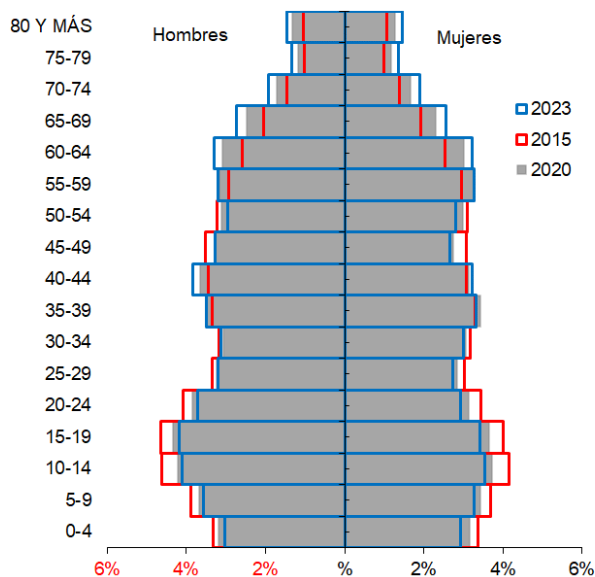

Fuente: DANE

Indicadores de estructura demográfica 2015, 2020 y 2023

Índice Demográfico	Año		
	2015	2020	2023
Poblacion total	19.897	20.287	21.246
Poblacion Masculina	10.293	10.558	11.134
Poblacion femenina	9.604	9.729	10.112
Relación hombres:mujer	107,17	108,52	110
Razón niños:mujer	29	29	28
Índice de infancia	23	21	20
Índice de juventud	23	21	20
Índice de vejez	16	19	21
Índice de envejecimiento	70	90	104
Índice demografico de dependencia	51,50	52,63	54,31
Índice de dependencia infantil	34,93	32,63	31,56
Índice de dependencia mayores	16,58	20,00	22,76
Índice de Friz	121,46	113,72	108,17

Fuente: DANE

Comparación entre la tasa de crecimiento y las tasas brutas de natalidad, mortalidad 2005 – 2018

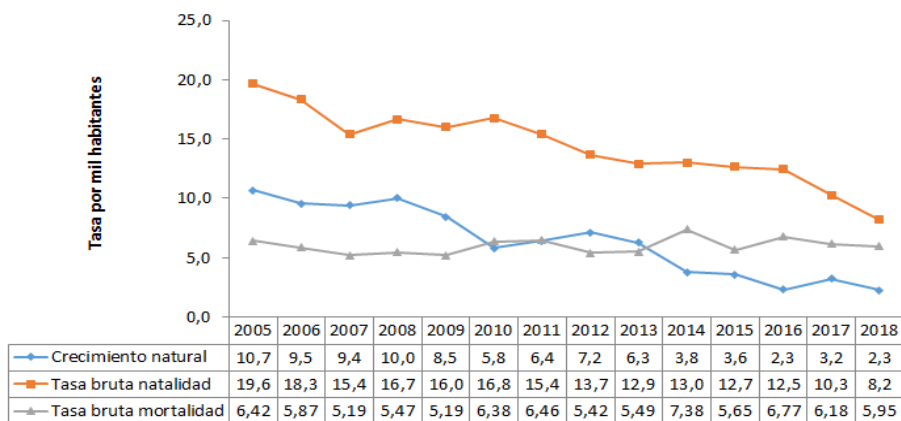

Fuente: DANE

Total defunciones (por residencia) año 2018

113

Total de nacimientos (por residencia) año 2018

156

Tasa de fecundidad específica en mujeres de 10 a 14 años

2,7

Tasa de fecundidad específica en mujeres de 15 a 19 años

66,5

Mortalidad según grandes grupos de causas OPS lista 6/67 2005 – 2018

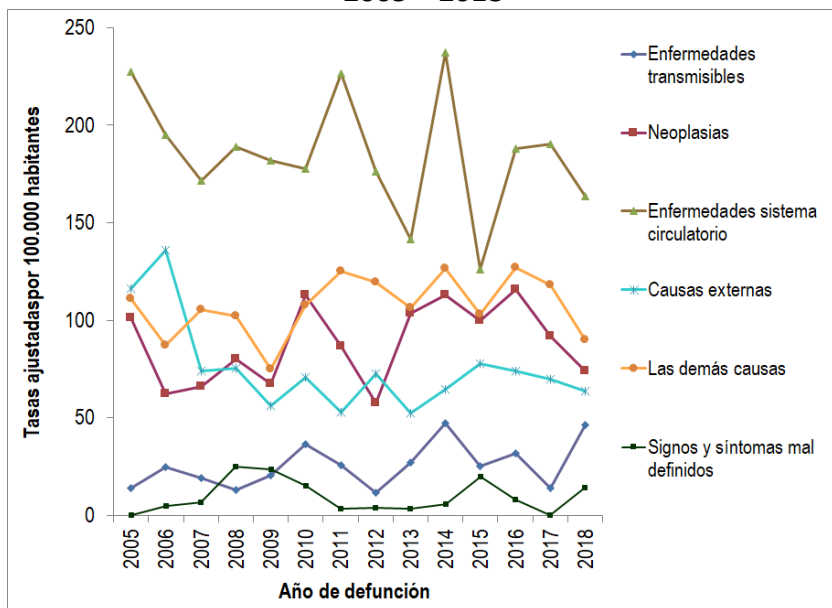

Fuente: DANE

Semaforización de la mortalidad materno – infantil y niñez. 2018

Causa de muerte	Antioquia	Abejorral
Razón de mortalidad materna	37,50	0,00
Tasa de mortalidad neonatal	5,40	6,41
Tasa de mortalidad infantil	8,50	12,82
Tasa de mortalidad en la niñez	10,20	12,82
Tasa de mortalidad por IRA en menores de cinco años	6,30	58,86
Tasa de mortalidad por EDA en menores de cinco años	2,20	0,00
Tasa de mortalidad por desnutrición en menores de cinco años	1,90	0,00

Fuente: DANE

Población en condición de discapacidad - Distribución de las alteraciones permanentes 2020

Tipo de discapacidad	Personas	Proporción**
El movimiento del cuerpo, manos, brazos, piernas	453	57,27
El sistema cardiorespiratorio y las defensas	252	31,86
El sistema genital y reproductivo	40	5,06
El sistema nervioso	287	36,28
La digestión, el metabolismo, las hormonas	105	13,27
La piel	28	3,54
La voz y el habla	133	16,81
Los demás órganos de los sentidos (olfato, tacto y gusto)	9	1,14
Los oídos	112	14,16
Los ojos	191	24,15
Total	791	

Fuente: Registro para la Localización y Caracterización de Personas con Discapacidad (RLCPD). Datos disponibles en el cubo de discapacidad del Ministerio de Salud y Protección Social, agosto de 2020.

Distribución porcentual de las principales causas de morbilidad atendida, por ciclo de vida 2009-2019

Ciclo vital	Gran causa de morbilidad	Total											Δ pp 2019-2018
		2009	2010	2011	2012	2013	2014	2015	2016	2017	2018	2019	
Primera infancia (0 - 5 años)	Condiciones transmisibles y nutricionales	44,27	34,78	47,90	38,16	31,78	35,87	37,43	46,43	40,84	38,66	27,32	-11,34
	Condiciones perinatales	0,82	2,55	5,61	13,08	4,20	3,79	10,61	3,76	2,21	2,68	2,51	-0,17
	Enfermedades no transmisibles	34,07	40,51	26,65	29,95	42,09	44,48	37,06	32,80	39,53	38,93	50,86	11,93
	Lesiones	4,65	6,42	3,78	5,00	5,88	4,18	2,95	5,45	4,65	4,83	5,69	0,87
	Condiciones mal clasificadas	16,20	15,75	16,07	13,81	16,04	11,67	11,95	11,56	12,77	14,90	13,62	-1,28
Infancia (6 - 11 años)	Condiciones transmisibles y nutricionales	22,05	15,81	21,65	22,00	17,25	18,18	24,90	17,89	17,50	13,59	11,36	-2,23
	Condiciones maternas	0,03	0,20	0,15	0,00	0,00	0,00	1,53	0,00	0,00	0,00	0,05	0,05
	Enfermedades no transmisibles	56,40	60,04	60,09	53,78	57,47	55,46	56,31	60,32	59,51	65,81	65,27	-0,54
	Lesiones	6,95	8,65	6,19	7,78	8,73	11,90	6,18	6,88	7,83	6,86	11,31	4,45
	Condiciones mal clasificadas	14,57	15,31	11,93	16,44	16,55	14,46	11,08	14,91	15,16	13,73	12,01	-1,72
Adolescencia (12 - 18 años)	Condiciones transmisibles y nutricionales	14,73	7,72	10,67	14,43	10,86	9,76	13,60	17,90	10,16	5,17	6,99	1,82
	Condiciones maternas	8,28	5,76	7,27	7,10	9,01	2,66	3,92	1,65	5,89	3,79	7,13	3,33
	Enfermedades no transmisibles	50,72	52,66	58,39	51,43	53,90	56,79	59,57	59,18	54,60	60,11	58,07	-2,04
	Lesiones	8,26	11,03	4,72	10,24	8,73	10,80	7,45	9,36	13,57	12,22	13,08	0,86
	Condiciones mal clasificadas	18,01	22,83	18,95	16,81	17,50	19,98	15,45	11,91	15,78	18,71	14,73	-3,97
Juventud (14 - 26 años)	Condiciones transmisibles y nutricionales	11,45	8,50	9,82	9,47	11,97	16,53	27,87	60,63	39,91	21,78	7,33	-14,46
	Condiciones maternas	13,00	11,09	11,90	8,72	11,27	4,46	5,98	3,38	3,51	6,02	7,61	1,59
	Enfermedades no transmisibles	47,95	54,49	58,04	55,87	53,27	56,29	46,63	23,21	39,57	49,05	58,49	9,44
	Lesiones	8,88	10,61	6,93	12,09	6,58	8,88	7,86	6,00	7,41	9,63	12,09	2,46
	Condiciones mal clasificadas	18,72	15,30	13,32	13,85	16,91	13,83	11,66	6,78	9,60	13,51	14,47	0,96
Adultez (27 - 59 años)	Condiciones transmisibles y nutricionales	9,63	6,44	6,88	6,27	11,00	12,61	23,26	36,20	38,38	23,41	6,51	-16,90
	Condiciones maternas	1,95	1,02	1,00	0,79	1,14	1,16	0,91	0,83	0,60	0,68	1,73	1,06
	Enfermedades no transmisibles	65,28	72,84	76,43	78,53	71,21	69,29	60,97	49,75	47,85	60,13	71,81	11,69
	Lesiones	6,83	7,28	4,37	5,15	6,75	5,98	5,44	4,82	5,44	5,12	8,73	3,61
	Condiciones mal clasificadas	16,36	12,62	11,32	9,25	9,91	10,96	9,42	8,40	7,74	10,67	11,22	0,54
Persona mayor (Mayores de 60 años)	Condiciones transmisibles y nutricionales	7,63	4,72	4,41	3,78	3,94	5,48	6,83	11,27	11,18	6,33	5,60	-0,73
	Condiciones maternas	0,00	0,00	0,02	0,00	0,00	0,00	0,00	0,00	0,00	0,00	0,05	0,05
	Enfermedades no transmisibles	76,12	82,84	83,03	86,22	82,06	82,70	81,30	72,75	76,91	81,16	80,31	-0,85
	Lesiones	4,13	4,68	3,51	3,02	5,69	4,45	3,92	4,86	3,59	3,14	4,50	1,36
	Condiciones mal clasificadas	12,12	7,75	9,02	6,99	8,31	7,37	7,94	11,12	8,32	9,38	9,54	0,16

Fuente: SISPRO - RIPS

Determinantes intermedios de la salud Condiciones de vida

Determinantes intermedios de la salud	Antioquia	Abejorral
---------------------------------------	-----------	-----------

Cobertura de servicios de electricidad (2018)	98,9	98,3
Cobertura de acueducto (2019)	89,8	15,5
Cobertura de alcantarillado (2019)	82,0	15,5
Índice de riesgo de la calidad del agua para consumo humano (IRCA 2019)	2,8	0,4
Porcentaje de hogares sin acceso a fuentes de agua mejorada (DNP-DANE 2018)	13,1	32,3
Porcentaje de hogares con inadecuada eliminación de excretas (DNP-DANE 2018)	14,3	23,6

Fuente: SISPRO - RIPS

Determinantes intermedios de la salud Sistema sanitario

Determinantes intermedios de la salud	Antioquia	Abejorral
---------------------------------------	-----------	-----------

Porcentaje de hogares con barreras de acceso a los servicios para cuidado de la primera infancia (DNP-DANE)	7,1	1,3
Porcentaje de hogares con barreras de acceso a los servicios de salud (DNP- DANE)	3,7	3,2
Cobertura de afiliación al SGSSS (MSPS)	96,9	76,5
Coberturas administrativas de vacunación con BCG para nacidos vivos (MSPS)	93,9	27,1
Coberturas administrativas de vacunación con DPT 3 dosis en menores de 1 año (MSPS)	95,1	81,9
Coberturas administrativas de vacunación con polio 3 dosis en menores de 1 año (MSPS)	95,1	81,4
Coberturas administrativas de vacunación con triple viral dosis en menores de 1 año (MSPS)	95,1	74,3
Porcentaje de nacidos vivos con cuatro o más consultas de control prenatal (EEVV-DANE)	90,1	91,0
Cobertura de parto institucional (EEVV-DANE)	99,3	97,4
Porcentaje de partos atendidos por personal calificado (EEVV-DANE)	99,3	97,4

Fuente PAI – MSPS

Determinantes intermedios de la salud Seguridad alimentaria

Determinantes intermedios de la salud	Antioquia	Abejorral
---------------------------------------	-----------	-----------

Porcentaje de nacidos vivos con bajo peso al nacer (EEVV-DANE)	9,5	11,5
--	-----	------

Fuente: DANE