

Temperatura media de la cabecera municipal °C	Altitud de la cabecera municipal M.S.N.M	Extensión (km <sup>2</sup> )	Densidad poblacional habitantes por km <sup>2</sup>	Número de veredas	Número de corregimientos
28	18	1801	5.3	29	8

Población 2021

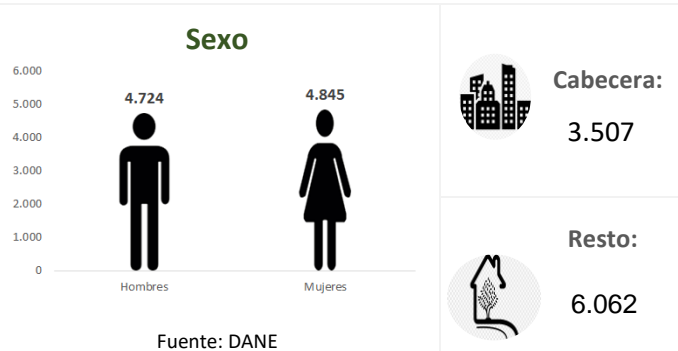

Población por ciclo vital 2015, 2021 y 2023

Ciclo vital	2015		2021		2023	
	Número absoluto	Frecuencia relativa	Número absoluto	Frecuencia relativa	Número absoluto	Frecuencia relativa
Primera infancia (0 a 5 años)	1609	18,3	1691	17,7	1697	17,2
Infancia (6 a 11 años)	1424	16,2	1486	15,5	1515	15,4
Adolescencia (12 a 18)	1451	16,5	1447	15,1	1474	14,9
Juventud (19 a 26)	1176	13,4	1241	13,0	1254	12,7
Adultez (27 a 59)	2512	28,6	2875	30,0	3010	30,5
Persona mayor (60 y más)	604	6,9	829	8,7	919	9,3
<b>TOTAL</b>	<b>8776</b>	<b>100</b>	<b>9569</b>	<b>100</b>	<b>9869</b>	<b>100</b>

Fuente: DANE - proyecciones de población Censo 2018

Piramide poblacional 2015, 2021 y 2023

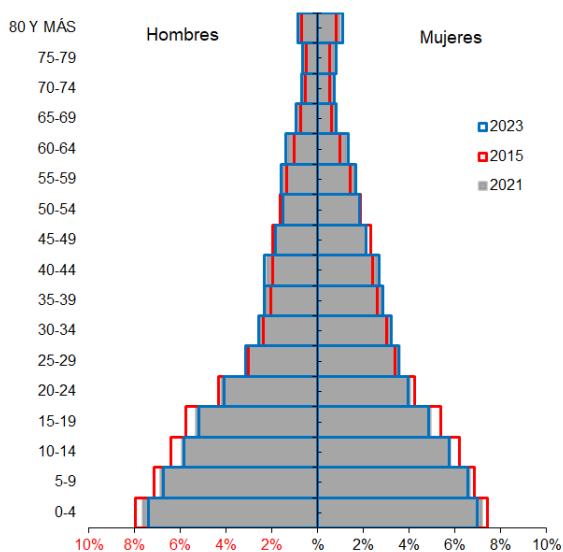

Indicadores de estructura demográfica 2015, 2021 y 2023

Índice Demográfico	Año		
	2015	2021	2023
Poblacion total	8.776	9.569	9.869
Poblacion Masculina	4.351	4.724	4.859
Poblacion femenina	4.425	4.845	5.010
Relación hombres:mujer	98,33	97,50	97
Razón niños:mujer	66	64	62
Índice de infancia	42	40	39
Índice de juventud	26	25	25
Índice de vejez	7	9	9
Índice de envejecimiento	16	22	24
Índice demografico de dependencia	88,21	85,52	84,85
Índice de dependencia infantil	79,03	74,23	72,65
Índice de dependencia mayores	9,18	11,28	12,19
Índice de Friz	284,39	257,28	246,61

Fuente: DANE

Tasas brutas de natalidad, mortalidad y tasa de crecimiento natural 2005 - 2019

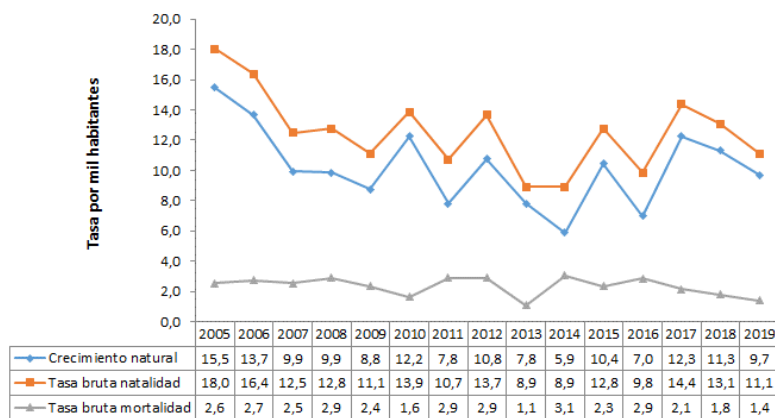

Fuente: DANE

Total defunciones (por residencia) año 2019

13



Total nacimientos (por residencia) año 2019

103



Tasa de fecundidad específica en mujeres 2019

Grupo edad	Antioquia	Vigía del Fuerte
10 a 14 años	2,8	5,5
15 a 19 años	50,9	68,8

Tasa por 1.000 mujeres



Oferta Prestadores-Capacidad Instalada



Salud mental

Evento	Antioquia	Vigía del Fuerte	Año	Fuente
Intento de suicidio	66,2	10,6	2020	SIVIGILA
Suicidio	6,8	0,0	2019	SISPRO

Tasa por 1.000 mujeres

## Mortalidad según grandes grupos de causas OPS lista 6/67 2005 – 2019

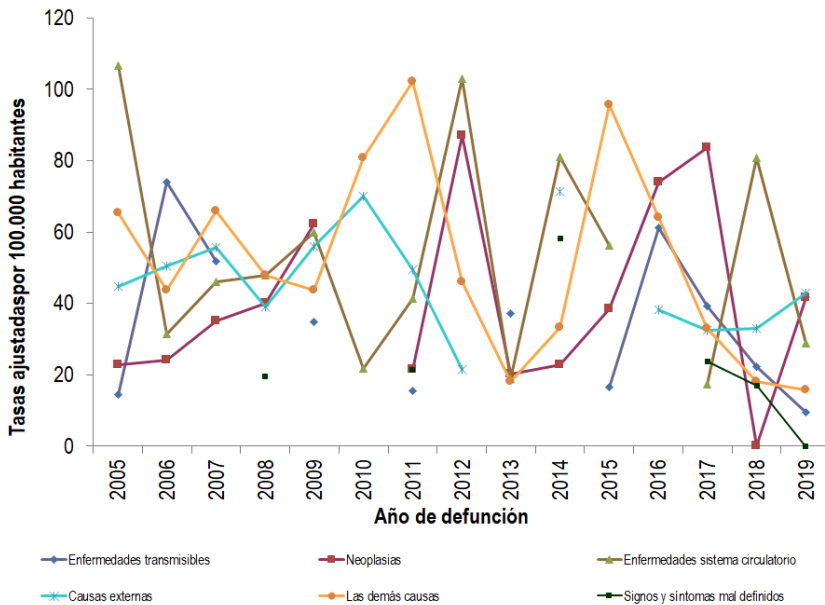

Fuente: DANE

## Distribución porcentual de las principales causas de morbilidad atendida, por ciclo de vida 2009-2020

Ciclo vital	Gran causa de morbilidad	Total												Tendencia	
		2009	2010	2011	2012	2013	2014	2015	2016	2017	2018	2019	2020		
Primera infancia (0 - 5 años)	Condiciones transmisibles y nutricionales	58,11	25,00	17,14	41,42	8,87	22,81	45,66	35,80	48,25	45,81	51,29	23,65	-27,64	
	Condiciones perinatales	1,47	3,33	5,71	3,77	0,46	2,34	0,27	0,00	0,29	0,21	0,32	32,43	32,11	
	Enfermedades no transmisibles	30,11	33,33	48,57	32,12	21,90	22,22	35,11	52,14	33,77	30,61	26,06	26,05	0,99	
	Lesiones	5,88	1,67	5,71	7,97	3,24	6,20	8,28	1,56	4,97	5,35	9,78	8,11	-1,68	
	Condiciones mal clasificadas	4,63	21,67	22,86	14,73	65,54	48,43	10,68	10,51	2,72	18,03	10,54	6,76	-3,78	
Infancia (6 - 11 años)	Condiciones transmisibles y nutricionales	26,94	5,88	30,00	22,14	2,07	8,79	21,10	45,83	27,37	27,93	30,46	12,86	-17,60	
	Condiciones maternas	0,00	0,00	0,00	0,30	0,00	0,00	0,00	0,00	0,00	0,00	0,00	0,00	0,00	
	Enfermedades no transmisibles	39,48	64,71	60,00	48,06	51,66	41,76	31,79	33,33	39,21	42,00	31,73	43,00	8,27	
	Lesiones	17,71	11,76	0,00	6,69	5,52	12,75	13,87	11,46	3,16	7,46	11,42	49,00	28,55	
	Condiciones mal clasificadas	15,87	7,65	10,00	24,81	40,75	36,70	33,24	9,38	20,26	22,60	25,40	7,14	-18,25	
Adolescencia (12 - 18 años)	Condiciones transmisibles y nutricionales	15,84	15,38	0,00	11,93	1,45	6,51	9,09	10,00	5,51	14,05	12,75	12,00	-0,75	
	Condiciones maternas	8,31	5,13	76,60	21,40	13,53	15,63	8,89	10,00	3,97	9,36	9,44	22,50	3,36	
	Enfermedades no transmisibles	42,34	35,90	17,02	51,05	27,54	33,00	41,21	33,33	36,31	38,13	35,01	32,00	-3,01	
	Lesiones	10,91	10,26	0,00	5,41	2,66	5,50	14,55	15,00	8,39	8,36	14,00	18,00	4,00	
	Condiciones mal clasificadas	22,60	33,33	6,38	10,21	54,83	36,36	26,26	11,67	25,91	30,10	18,81	15,50	-3,31	
Juventud (14 - 26 años)	Condiciones transmisibles y nutricionales	12,26	20,51	4,11	7,83	1,86	5,53	11,31	3,16	8,74	19,50	8,94	12,01	3,07	
	Condiciones maternas	14,81	12,82	52,05	25,58	11,44	14,01	14,05	27,89	19,74	3,49	22,18	7,53	-4,65	
	Enfermedades no transmisibles	57,01	37,18	36,73	47,89	17,01	30,88	45,33	39,95	46,17	36,92	40,93	42,86	1,93	
	Lesiones	5,41	10,26	1,37	4,49	1,11	6,54	7,79	12,11	5,07	5,56	5,50	14,94	9,21	
	Condiciones mal clasificadas	10,51	9,23	2,74	13,20	68,57	43,04	21,51	7,89	20,28	24,54	22,44	2,66	-5,78	
Adultez (27 - 59 años)	Condiciones transmisibles y nutricionales	8,79	3,11	6,74	8,79	1,29	5,71	6,37	4,18	7,38	10,31	12,33	5,82	-5,50	
	Condiciones maternas	3,85	6,83	15,73	6,93	5,09	6,16	4,39	7,52	5,07	3,99	4,07	5,68	1,31	
	Enfermedades no transmisibles	71,38	83,98	53,93	69,24	24,49	41,66	64,16	66,39	59,21	56,50	55,81	63,21	7,30	
	Lesiones	5,08	4,35	12,36	4,54	1,90	3,71	7,22	7,10	4,53	4,50	6,06	10,94	4,48	
	Condiciones mal clasificadas	10,30	21,74	11,24	10,50	67,22	36,77	17,86	14,82	23,78	24,69	21,93	14,35	-7,58	
Persona mayor (Mayores de 60 años)	Condiciones transmisibles y nutricionales	6,52	2,94	67,92	7,54	1,01	2,19	6,40	2,37	4,58	5,72	7,35	6,34	-1,01	
	Condiciones maternas	0,00	0,00	0,00	0,00	0,00	0,31	0,00	0,00	0,00	0,00	0,00	0,00	0,00	
	Enfermedades no transmisibles	81,29	72,05	30,19	79,25	28,80	58,07	71,94	78,25	70,67	68,06	71,88	72,68	0,81	
	Lesiones	2,39	7,35	1,26	2,29	8,86	6,05	3,26	7,11	3,87	4,64	4,31	4,39	0,08	
	Condiciones mal clasificadas	9,31	17,65	0,63	10,88	63,93	32,57	18,39	12,25	20,88	21,58	16,47	16,59	0,12	

Fuente: SISPRO - RIPS

## Vacunación covid

MUNICIPIOS	TOTAL 1º DOSIS	TOTAL 2º DOSIS	Z_TOTAL DOSIS
	APLICADAS	APLICADAS	UNICA TOTAL
	TODAS ETAPAS2	TODAS ETAPAS	ETAPAS
Vigía del Fuerte	2.288	1.324	1.675

Fuente: SSSA

## Semaforización de la mortalidad materno – infantil y niñez. 2019

Causa de muerte	Antioquia	Vigía Del Fuerte
Razón de mortalidad materna	34,20	0,00
Tasa de mortalidad neonatal	5,70	0,00
Tasa de mortalidad infantil	8,70	0,00
Tasa de mortalidad en la niñez	10,67	9,71
Tasa de mortalidad por IRA en menores de cinco años	10,30	0,00
Tasa de mortalidad por EDA en menores de cinco años	3,90	0,00
Tasa de mortalidad por desnutrición en menores de cinco años	2,20	0,00

Fuente: DANE

## Determinantes intermedios de la salud Condiciones de vida

Determinantes intermediarios de la salud	Antioquia	Vigía Del Fuerte
Cobertura de servicios de electricidad (2018)	99,4	98,9
Cobertura de acueducto (2019)	89,8	0,0
Cobertura de alcantarillado (2019)	82,0	0,0
Índice de riesgo de la calidad del agua para consumo humano (IRCA 2019)	6,6	SD
Porcentaje de hogares sin acceso a fuentes de agua mejorada (DNP-DANE 2018)	13,1	89,3
Porcentaje de hogares con inadecuada eliminación de excretas (DNP-DANE 2018)	14,3	81,6

Fuente: SISPRO - RIPS

## Determinantes intermedios de la salud Sistema sanitario

Determinantes intermediarios de la salud	Antioquia	Vigía Del Fuerte
Porcentaje de hogares con barreras de acceso a los servicios para cuidado de la primera infancia (DNP-DANE 2005,2018)	7,1	7,6
Porcentaje de hogares con barreras de acceso a los servicios de salud (DNP- DANE 2005, 2018)	3,7	7,4
Cobertura de afiliación al SGSSS (MSPS 2020)	98,4	80,4
Coberturas administrativas de vacunación con BCG para nacidos vivos (MSPS 2020)	73,1	42,1
Coberturas administrativas de vacunación con DPT 3 dosis en menores de 1 año (MSPS 2020)	69,0	35,2
Coberturas administrativas de vacunación con polio 3 dosis en menores de 1 año (MSPS 2020)	68,2	35,5
Coberturas administrativas de vacunación con triple viral dosis en menores de 1 año (MSPS 2020)	74,4	56,8
Porcentaje de nacidos vivos con cuatro o más consultas de control prenatal (EEVV-DANE) 2019	90,2	68,0
Cobertura de parto institucional (EEVV-DANE) 2019	99,3	99,0
Porcentaje de partos atendidos por personal calificado (EEVV-DANE) 2019	99,3	100,0

Fuente PAI – MSPS

## Determinantes intermedios de la salud Seguridad alimentaria

Determinantes intermediarios de la salud	Antioquia	Vigía Del Fuerte
Porcentaje de nacidos vivos con bajo peso al nacer (EEVV-DANE)	9,5	2,9

Fuente: DANE