

| | | | | | |
|---|--|-----------------|---|-------------------|--------------------------|
| Temperatura media de la cabecera municipal °C | Altitud de la cabecera municipal M.S.N.M | Extensión (km2) | Densidad poblacional habitantes por km2 | Número de veredas | Número de corregimientos |
| 23 | 980 | 518 | 23.6 | 26 | 1 |

Población 2021

Población por ciclo vital 2015, 2021 y 2023

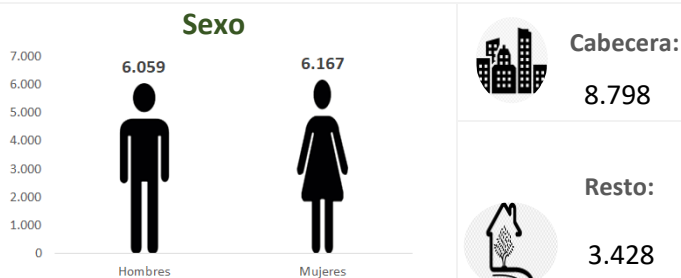

| Ciclo vital | 2015 | | 2021 | | 2023 | |
|-------------------------------|-----------------|---------------------|-----------------|---------------------|-----------------|---------------------|
| | Número absoluto | Frecuencia relativa | Número absoluto | Frecuencia relativa | Número absoluto | Frecuencia relativa |
| Primera infancia (0 a 5 años) | 1157 | 9,8 | 1125 | 9,2 | 1131 | 9,0 |
| Infancia (6 a 11 años) | 1361 | 11,6 | 1295 | 10,6 | 1307 | 10,4 |
| Adolescencia (12 a 18) | 1700 | 14,5 | 1559 | 12,8 | 1551 | 12,3 |
| Juventud (19 a 26) | 1620 | 13,8 | 1605 | 13,1 | 1590 | 12,6 |
| Adultez (27 a 59) | 4607 | 39,2 | 4994 | 40,8 | 5207 | 41,3 |
| Persona mayor (60 y más) | 1305 | 11,1 | 1648 | 13,5 | 1822 | 14,5 |
| TOTAL | 11750 | 100 | 12226 | 100 | 12608 | 100 |

Fuente: DANE - proyecciones de población Censo 2018

Fuente: DANE

Piramide poblacional 2015, 2021 y 2023

Indicadores de estructura demográfica 2015, 2021 y 2023

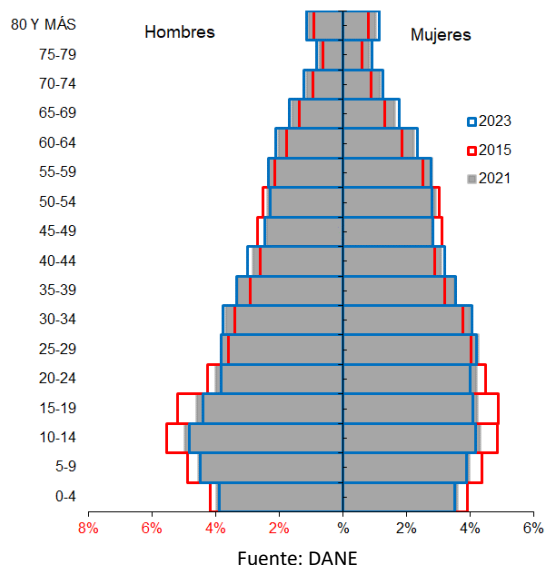

| Índice Demográfico | Año | | |
|-----------------------------------|--------|--------|--------|
| | 2015 | 2021 | 2023 |
| Poblacion total | 11.750 | 12.226 | 12.608 |
| Poblacion Masculina | 5.835 | 6.059 | 6.260 |
| Poblacion femenina | 5.915 | 6.167 | 6.348 |
| Relación hombres:mujer | 98,65 | 98,25 | 99 |
| Razón niños:mujer | 31 | 29 | 29 |
| Índice de infancia | 28 | 25 | 25 |
| Índice de juventud | 26 | 25 | 24 |
| Índice de vejez | 11 | 13 | 14 |
| Índice de envejecimiento | 40 | 53 | 58 |
| Índice demografico de dependencia | 54,40 | 52,94 | 53,27 |
| Índice de dependencia infantil | 42,83 | 38,84 | 37,96 |
| Índice de dependencia mayores | 11,58 | 14,10 | 15,31 |
| Índice de Friz | 154,11 | 133,75 | 126,79 |

Fuente: DANE

Tasas brutas de natalidad, mortalidad y tasa de crecimiento natural 2005 – 2019

Total defunciones (por residencia) año 2019

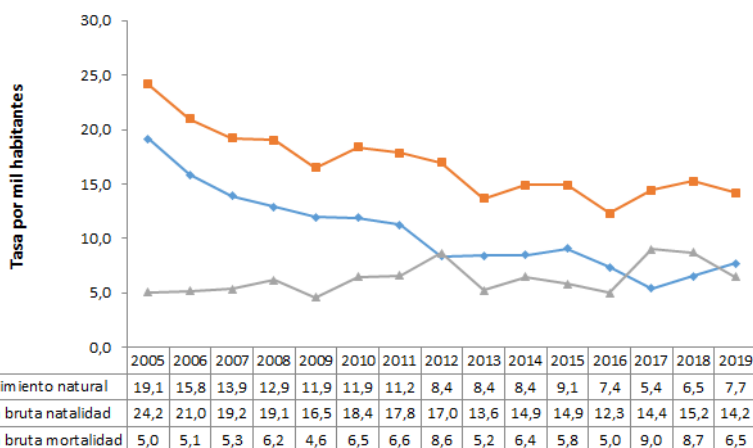

Fuente: DANE

77

Total nacimientos (por residencia) año 2019

169

Tasa de fecundidad específica en mujeres 2019

| Grupo edad | Antioquia | Vegachí |
|--------------|-----------|---------|
| 10 a 14 años | 2,8 | 5,7 |
| 15 a 19 años | 50,9 | 67,8 |

Tasa por 1.000 mujeres

Oferta Prestadores-Capacidad Instalada

Salud mental



| Evento | Antioquia | Vegachí | Año | Fuente |
|---------------------|-----------|---------|------|----------|
| Intento de suicidio | 66,2 | 49,8 | 2020 | SIVIGILA |
| Suicidio | 6,8 | 0,0 | 2019 | SISPRO |

Tasa por 100.000 hbtes

Mortalidad según grandes grupos de causas OPS lista 6/67 2005 – 2019

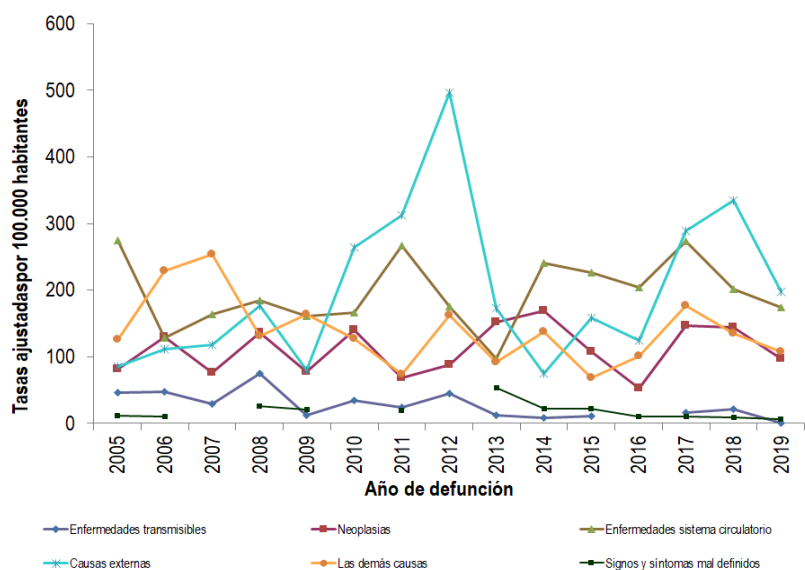

Fuente: DANE

Semaforización de la mortalidad materno – infantil y niñez. 2019

| Causa de muerte | Antioquia | Vegachi |
|--|-----------|---------|
| Razón de mortalidad materna | 34,20 | 0,00 |
| Tasa de mortalidad neonatal | 5,70 | 11,83 |
| Tasa de mortalidad infantil | 8,70 | 11,83 |
| Tasa de mortalidad en la niñez | 10,67 | 11,83 |
| Tasa de mortalidad por IRA en menores de cinco años | 10,30 | 0,00 |
| Tasa de mortalidad por EDA en menores de cinco años | 3,90 | 0,00 |
| Tasa de mortalidad por desnutrición en menores de cinco años | 2,20 | 0,00 |

Fuente: DANE

Distribución porcentual de las principales causas de morbilidad atendida, por ciclo de vida 2009-2020

| Ciclo vital | Gran causa de morbilidad | Total | | | | | | | | | | | | | Tendencia |
|------------------------------------|---|-------|-------|-------|-------|-------|-------|-------|-------|-------|-------|-------|-------|----------------|-----------|
| | | 2009 | 2010 | 2011 | 2012 | 2013 | 2014 | 2015 | 2016 | 2017 | 2018 | 2019 | 2020 | Δ pp 2020-2019 | |
| Primera infancia (0 - 5 años) | Condiciones transmisibles y nutricionales | 44,76 | 44,92 | 37,14 | 41,96 | 41,79 | 39,25 | 39,21 | 29,51 | 31,28 | 32,04 | 28,64 | 27,56 | -1,08 | |
| | Condiciones perinatales | 0,85 | 5,53 | 7,25 | 7,26 | 2,20 | 6,10 | 1,58 | 4,64 | 3,47 | 0,23 | 3,37 | 10,44 | 7,07 | |
| | Enfermedades no transmisibles | 32,69 | 31,21 | 31,07 | 32,39 | 34,02 | 35,39 | 42,20 | 48,63 | 45,29 | 46,85 | 47,42 | 45,30 | -2,11 | |
| | Lesiones | 4,89 | 5,86 | 4,62 | 6,31 | 4,11 | 5,83 | 5,61 | 3,83 | 6,37 | 6,40 | 7,84 | 7,72 | 0,19 | |
| | Condiciones mal clasificadas | 17,00 | 12,68 | 16,92 | 12,09 | 17,89 | 13,42 | 17,40 | 13,39 | 13,59 | 14,49 | 13,04 | 8,98 | -4,06 | |
| Infancia (6 - 11 años) | Condiciones transmisibles y nutricionales | 27,74 | 20,33 | 17,98 | 22,63 | 20,92 | 15,64 | 20,21 | 7,53 | 16,88 | 11,92 | 14,53 | 14,68 | 0,14 | |
| | Condiciones maternas | 0,00 | 0,11 | 0,00 | 0,00 | 0,14 | 0,00 | 0,12 | 0,00 | 0,00 | 0,00 | 0,15 | 1,71 | 1,56 | |
| | Enfermedades no transmisibles | 48,13 | 54,24 | 48,69 | 52,63 | 49,93 | 55,62 | 50,47 | 74,55 | 57,73 | 59,72 | 59,14 | 44,71 | -13,43 | |
| | Lesiones | 7,17 | 8,91 | 15,36 | 9,82 | 11,99 | 10,84 | 8,88 | 8,24 | 9,54 | 12,47 | 9,59 | 8,77 | -0,82 | |
| | Condiciones mal clasificadas | 16,96 | 16,41 | 17,98 | 14,91 | 17,02 | 17,89 | 20,33 | 19,68 | 16,46 | 15,89 | 17,59 | 20,14 | 2,55 | |
| Adolescencia (12 - 18 años) | Condiciones transmisibles y nutricionales | 7,62 | 11,43 | 11,49 | 10,68 | 8,83 | 6,34 | 3,57 | 8,44 | 5,52 | 8,97 | 8,77 | -0,20 | | |
| | Condiciones maternas | 5,89 | 11,43 | 9,96 | 7,15 | 14,98 | 9,31 | 5,89 | 10,90 | 6,38 | 8,49 | 6,28 | 7,95 | 1,66 | |
| | Enfermedades no transmisibles | 48,73 | 51,49 | 53,26 | 47,05 | 42,47 | 50,68 | 56,20 | 65,45 | 52,95 | 53,18 | 56,71 | 50,32 | -6,38 | |
| | Lesiones | 6,16 | 9,84 | 9,96 | 9,84 | 9,90 | 12,23 | 9,73 | 17,48 | 12,85 | 12,27 | 8,70 | 14,94 | 6,24 | |
| | Condiciones mal clasificadas | 21,60 | 15,81 | 15,33 | 15,28 | 23,81 | 19,46 | 21,85 | 12,59 | 19,37 | 20,54 | 19,35 | 8,02 | -1,33 | |
| Juventud (14 - 26 años) | Condiciones transmisibles y nutricionales | 11,86 | 10,48 | 5,32 | 10,65 | 6,39 | 7,63 | 6,84 | 4,62 | 8,77 | 6,85 | 8,70 | 6,49 | -2,21 | |
| | Condiciones maternas | 11,30 | 6,87 | 4,65 | 7,95 | 14,79 | 17,64 | 11,71 | 11,03 | 9,48 | 8,85 | 9,91 | 14,86 | 4,95 | |
| | Enfermedades no transmisibles | 51,33 | 49,59 | 51,96 | 47,37 | 42,97 | 48,45 | 51,11 | 45,51 | 51,02 | 53,40 | 55,53 | 48,01 | -7,53 | |
| | Lesiones | 6,27 | 7,11 | 7,56 | 10,51 | 7,95 | 7,70 | 9,49 | 24,23 | 13,94 | 12,19 | 10,32 | 9,54 | -0,78 | |
| | Condiciones mal clasificadas | 19,24 | 15,95 | 10,50 | 13,52 | 27,90 | 20,58 | 20,85 | 14,62 | 16,50 | 18,71 | 15,53 | 11,11 | -7,42 | |
| Adultez (27 - 59 años) | Condiciones transmisibles y nutricionales | 8,92 | 7,02 | 7,80 | 5,42 | 4,74 | 5,73 | 5,46 | 5,31 | 5,16 | 3,86 | 5,96 | 5,35 | -0,61 | |
| | Condiciones maternas | 1,80 | 1,75 | 2,73 | 2,40 | 2,04 | 2,40 | 1,21 | 1,50 | 1,19 | 1,32 | 1,66 | 3,90 | 2,34 | |
| | Enfermedades no transmisibles | 72,28 | 75,3 | 72,9 | 73,12 | 72,95 | 71,95 | 71,25 | 74,61 | 74,62 | 75,5 | 73,70 | 68,32 | -7,39 | |
| | Lesiones | 3,78 | 5,01 | 5,99 | 8,02 | 6,62 | 6,25 | 6,15 | 10,02 | 5,54 | 6,17 | 6,45 | 10,40 | 3,95 | |
| | Condiciones mal clasificadas | 13,27 | 10,91 | 10,53 | 11,04 | 13,64 | 13,63 | 15,91 | 8,55 | 13,49 | 13,11 | 12,23 | 14,04 | 1,81 | |
| Persona mayor (Mayores de 60 años) | Condiciones transmisibles y nutricionales | 5,37 | 4,87 | 4,67 | 4,15 | 3,36 | 4,74 | 3,88 | 2,01 | 4,15 | 2,59 | 2,79 | 2,03 | -0,76 | |
| | Condiciones maternas | 0,02 | 0,00 | 0,00 | 0,00 | 0,00 | 0,00 | 0,00 | 0,00 | 0,00 | 0,00 | 0,00 | 0,00 | 0,00 | |
| | Enfermedades no transmisibles | 85,41 | 86,32 | 77,75 | 83,66 | 84,30 | 83,98 | 80,60 | 88,55 | 84,34 | 85,84 | 88,46 | 86,27 | -2,19 | |
| | Lesiones | 1,71 | 2,26 | 3,87 | 2,82 | 3,10 | 3,50 | 4,54 | 3,23 | 3,73 | 2,26 | 2,62 | 2,65 | 0,03 | |
| | Condiciones mal clasificadas | 7,49 | 6,55 | 13,73 | 9,37 | 9,23 | 7,77 | 10,97 | 6,20 | 7,77 | 9,31 | 6,13 | 9,05 | 2,86 | |

Fuente: SISPRO - RIPS

Vacunación covid

| MUNICIPIOS | TOTAL 1º DOSIS | TOTAL 2º DOSIS | Z_TOTAL DOSIS |
|------------|----------------|----------------|---------------|
| | APLICADAS | APLICADAS | UNICA TOTAL |
| | TODAS ETAPAS2 | TODAS ETAPAS | ETAPAS |
| Vegachí | 5.803 | 3.474 | 3.650 |

Fuente: SSSA

Determinantes intermedios de la salud Seguridad alimentaria

| Determinantes intermedios de la salud | Antioquia | Vegachí |
|--|-----------|---------|
| Porcentaje de nacidos vivos con bajo peso al nacer (EEVV-DANE) | 9,5 | 8,3 |

Fuente: DANE

Secretaría Seccional de Salud y Protección Social de Antioquia

Subsecretaría Planeación para la Atención en Salud

2022