

|   |  |                 |   |                   |                          |
|---|--|-----------------|---|-------------------|--------------------------|
| Temperatura media de la cabecera municipal °C | Altitud de la cabecera municipal M.S.N.M | Extensión (km2) | Densidad poblacional habitantes por km2 | Número de Veredas | Número de Corregimientos |
| 13  | 2475                                     | 1339            | 28,2                                    | 95                | 7                        |

**Población 2022**

Cabecera: 19.199 Resto: 18.568

Fuente: DANE

**Población por ciclo vital 2015, 2022 y 2025**

| Ciclo vital                   | 2015            |                     | 2022            |                     | 2025            |                     |
|-------------------------------|-----------------|---------------------|-----------------|---------------------|-----------------|---------------------|
|                               | Número absoluto | Frecuencia relativa | Número absoluto | Frecuencia relativa | Número absoluto | Frecuencia relativa |
| Primera infancia (0 a 5 años) | 3.403           | 9,4                 | 3.250           | 8,6                 | 3.060           | 7,8                 |
| Infancia (6 a 11 años)        | 3.792           | 10,4                | 3.555           | 9,4                 | 3.578           | 9,1                 |
| Adolescencia (12 a 18)        | 4.863           | 13,4                | 4.373           | 11,6                | 4.399           | 11,2                |
| Juventud (19 a 26)            | 4.807           | 13,2                | 4.615           | 12,2                | 4.635           | 11,8                |
| Adultez (27 a 59)             | 14.794          | 40,7                | 15.720          | 41,6                | 16.550          | 42,3                |
| Persona mayor (60 y más)      | 4.704           | 12,9                | 6.254           | 16,6                | 6.927           | 17,7                |
| <b>TOTAL</b>                  | <b>36.363</b>   | <b>100</b>          | <b>37.767</b>   | <b>100</b>          | <b>39.149</b>   | <b>100</b>          |

Fuente: DANE - proyecciones de población Censo 2018

**Total defunciones año 2020 : 196** (por residencia)

**Total nacimientos año 2020: 418** (por residencia)

**Embarazo adolescente, 2020**

| Grupo edad   | Antioquia | Sonsón |
|--------------|-----------|--------|
| 10 a 14 años | 2,6       | 1,3    |
| 15 a 19 años | 48,1      | 68,9   |

Tasa por 1.000 mujeres

Fuente: DANE

**Piramide poblacional 2015, 2022 y 2025**

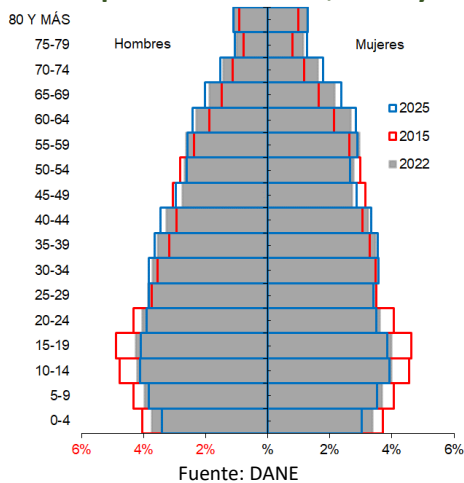

**Indicadores de estructura demográfica 2015, 2022 y 2025**

| Índice Demográfico                | Año    |        |        |
|-----------------------------------|--------|--------|--------|
|                                   | 2015   | 2022   | 2025   |
| Poblacion total                   | 36.363 | 37.767 | 39.149 |
| Poblacion Masculina               | 18.248 | 19.022 | 19.739 |
| Poblacion femenina                | 18.115 | 18.745 | 19.410 |
| Relación hombres:mujer            | 100,7  | 101,5  | 101,7  |
| Razón niños:mujer                 | 30,9   | 29,7   | 26,8   |
| Índice de infancia                | 25,5   | 23,0   | 21,8   |
| Índice de juventud                | 25,1   | 23,2   | 22,6   |
| Índice de vejez                   | 12,9   | 16,6   | 17,7   |
| Índice de envejecimiento          | 50,8   | 72,1   | 81,1   |
| Índice demografico de dependencia | 52,4   | 52,8   | 52,1   |
| Índice de dependencia infantil    | 38,8   | 35,1   | 33,2   |
| Índice de dependencia mayores     | 13,6   | 17,7   | 18,9   |
| Índice de Friz                    | 136,5  | 119,0  | 109,4  |

Fuente: DANE

**Tasas brutas de natalidad, mortalidad y tasa de crecimiento natural 2005 – 2023**

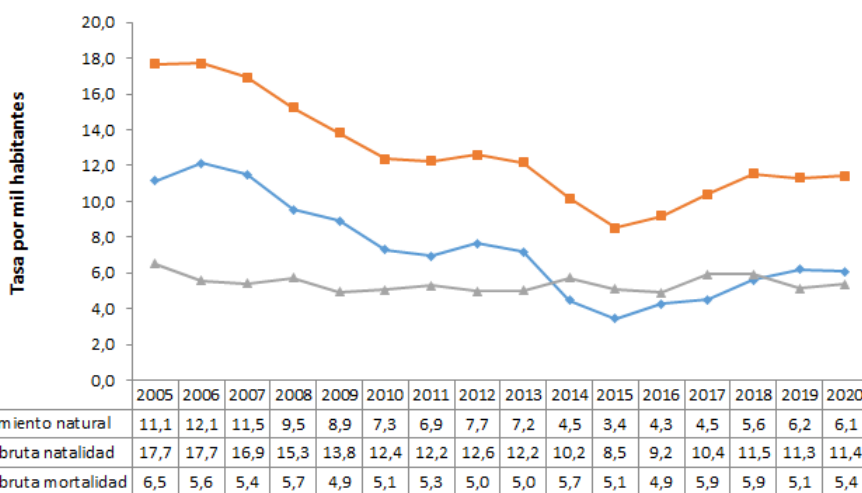

**Población por pertinencia étnica, censo 2018**

| Autoreconocimiento étnico   | Casos         | %          |
|---|---------------|------------|
| Gitano(a) o Rrom  | 0             | 0,00       |
| Indígena  | 7             | 0,02       |
| Negro(a), Mulato(a), Afrodescendiente, Afrocolombiano(a)            | 173           | 0,54       |
| Ningún grupo étnico   | 31.523        | 98,94      |
| No informa  | 158           | 0,50       |
| Palenquero(a) de San Basilio  | 0             | 0,00       |
| Raizal del Archipiélago de San Andrés, Providencia y Santa Catalina | 0             | 0,00       |
| <b>Total</b>  | <b>31.861</b> | <b>100</b> |

Fuente: DANE

**Salud mental**

| Evento              | Antioquia | Sonsón | Año  | Fuente   |
|---------------------|-----------|--------|------|----------|
| Intento de suicidio | 63,3      | 129,1  | 2021 | SIVIGILA |
| Suicidio            | 6,8       | 5,4    | 2020 | SISPRO   |

Tasa por 100.000 hbtes

**Aseguramiento población migrante, 2022**

|                              |       |
|------------------------------|-------|
| Total afiliación (PEP + PPT) | 540   |
| Cobertura total (PEP + PPT)  | 64,0% |
| Cobertura solo PEP           | 62,4% |

Fuente: Ministerio de Salud PPT entregados por Migración Colombia

**Oferta Prestadores-Capacidad Instalada, 2015 - 2022**

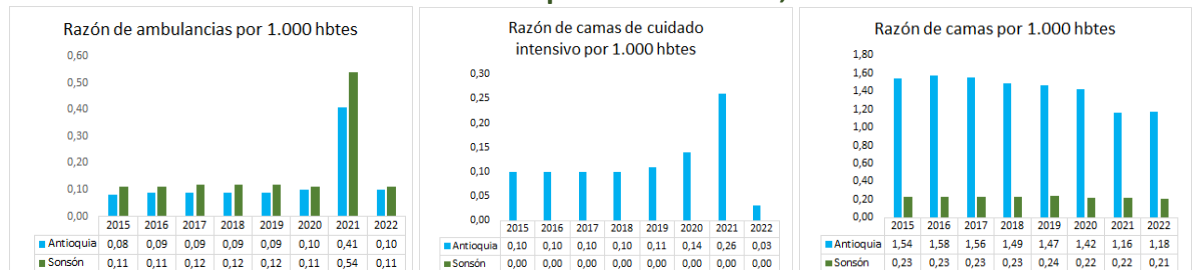

## Mortalidad según grandes grupos de causas OPS lista 6/67 2005 – 2020

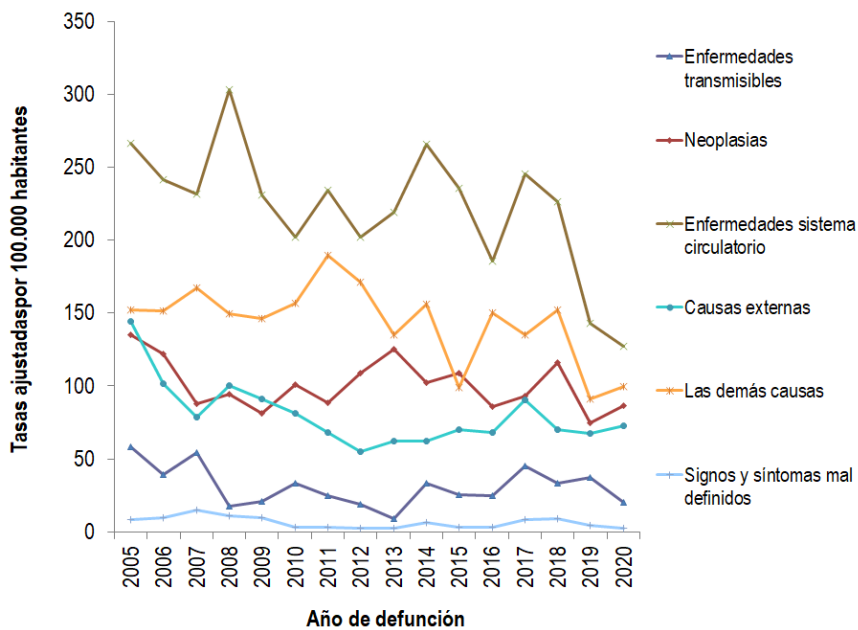

Fuente: DANE

## Semaforización de la mortalidad materno – infantil y niñez. 2020

| Causa de muerte  | Antioquia | Sonson |
|--|-----------|--------|
| Razón de mortalidad materna                                  | 47,36     | 0,00   |
| Tasa de mortalidad neonatal                                  | 5,18      | 2,39   |
| Tasa de mortalidad infantil                                  | 7,73      | 7,18   |
| Tasa de mortalidad en la niñez                               | 9,14      | 9,57   |
| Tasa de mortalidad por IRA en menores de cinco años          | 4,97      | 0,00   |
| Tasa de mortalidad por EDA en menores de cinco años          | 0,65      | 0,00   |
| Tasa de mortalidad por desnutrición en menores de cinco años | 1,51      | 0,00   |

Fuente: DANE

## Distribución porcentual de causas de morbilidad atendida, por ciclo de vida, 2009-2021

| Ciclo vital                           | Gran causa de morbilidad                  | Total |       |       |       |       |       |       |       |       |       |       |       |       | Δ pp<br>2020-<br>2021 |
|---------------------------------------|---|-------|-------|-------|-------|-------|-------|-------|-------|-------|-------|-------|-------|-------|-----------------------|
|                                       |   | 2009  | 2010  | 2011  | 2012  | 2013  | 2014  | 2015  | 2016  | 2017  | 2018  | 2019  | 2020  | 2021  |                       |
| Primera infancia<br>(0 - 5 años)      | Condiciones transmisibles y nutricionales | 48,03 | 47,91 | 41,76 | 41,91 | 31,25 | 38,44 | 38,91 | 28,89 | 38,37 | 35,22 | 31,81 | 18,75 | 15,96 | -2,79                 |
|                                       | Condiciones perinatales                   | 2,67  | 6,01  | 10,20 | 5,57  | 3,40  | 7,01  | 2,72  | 2,81  | 3,28  | 3,37  | 1,72  | 3,98  | 18,39 | 14,11                 |
|                                       | Enfermedades no transmisibles             | 38,90 | 38,11 | 33,43 | 38,51 | 48,20 | 46,53 | 48,13 | 48,30 | 46,29 | 45,65 | 47,32 | 57,21 | 42,25 | -14,96                |
|                                       | Lesiones                                  | 1,20  | 5,26  | 5,51  | 4,88  | 6,00  | 4,77  | 5,99  | 9,35  | 6,46  | 4,99  | 6,10  | 5,29  | 6,23  | 0,94                  |
|                                       | Condiciones mal clasificadas              | 10,20 | 7,72  | 9,10  | 9,12  | 11,15 | 8,24  | 9,26  | 10,65 | 10,60 | 10,78 | 13,06 | 14,77 | 17,17 | 2,41                  |
| Infancia<br>(6 - 11 años)             | Condiciones transmisibles y nutricionales | 28,92 | 29,68 | 18,40 | 15,93 | 14,01 | 16,30 | 15,38 | 14,57 | 15,55 | 12,95 | 16,45 | 16,97 | 9,03  | -7,94                 |
|                                       | Condiciones maternas                      | 0,13  | 0,14  | 0,30  | 0,00  | 0,06  | 0,00  | 0,17  | 0,00  | 0,00  | 0,04  | 0,05  | 0,24  | 0,23  | 0,00                  |
|                                       | Enfermedades no transmisibles             | 52,23 | 52,70 | 65,28 | 66,89 | 66,79 | 63,44 | 67,56 | 67,89 | 67,84 | 66,37 | 58,71 | 57,27 | 51,62 | -5,65                 |
|                                       | Lesiones                                  | 6,96  | 7,18  | 8,11  | 7,34  | 7,69  | 7,86  | 6,45  | 7,75  | 7,55  | 9,28  | 10,65 | 12,49 | 10,79 | 18,00                 |
|                                       | Condiciones mal clasificadas              | 11,76 | 10,31 | 7,91  | 9,83  | 11,45 | 12,40 | 10,44 | 9,99  | 9,07  | 11,36 | 14,15 | 13,04 | 8,33  | -4,71                 |
| Adolescencia<br>(12 - 18 años)        | Condiciones transmisibles y nutricionales | 14,24 | 13,44 | 10,54 | 9,74  | 6,60  | 9,10  | 10,51 | 9,89  | 11,39 | 10,09 | 8,91  | 5,80  | 3,97  | -1,84                 |
|                                       | Condiciones maternas                      | 1,50  | 5,60  | 8,20  | 7,13  | 5,05  | 4,47  | 5,06  | 2,85  | 3,16  | 3,01  | 3,38  | 6,19  | 4,21  | -1,98                 |
|                                       | Enfermedades no transmisibles             | 60,79 | 62,78 | 60,83 | 62,26 | 66,86 | 64,80 | 64,22 | 64,96 | 63,58 | 59,91 | 60,99 | 62,67 | 52,54 | -10,13                |
|                                       | Lesiones                                  | 7,75  | 8,98  | 9,48  | 9,55  | 7,72  | 6,12  | 8,57  | 9,65  | 11,74 | 14,34 | 11,96 | 11,99 | 28,17 | 16,18                 |
|                                       | Condiciones mal clasificadas              | 11,72 | 9,21  | 10,94 | 11,33 | 13,78 | 15,52 | 11,65 | 12,65 | 10,13 | 12,65 | 14,77 | 13,35 | 11,11 | -2,24                 |
| Juventud<br>(14 - 26 años)            | Condiciones transmisibles y nutricionales | 11,02 | 10,13 | 10,57 | 7,80  | 8,05  | 10,71 | 9,08  | 10,89 | 10,08 | 9,03  | 8,91  | 5,98  | 3,52  | -2,46                 |
|                                       | Condiciones maternas                      | 9,41  | 12,22 | 12,29 | 14,07 | 7,24  | 9,77  | 7,82  | 8,49  | 7,43  | 8,06  | 8,87  | 13,17 | 15,78 | 2,62                  |
|                                       | Enfermedades no transmisibles             | 63,81 | 61,82 | 61,26 | 60,15 | 64,45 | 60,01 | 64,85 | 58,56 | 62,39 | 61,45 | 59,83 | 54,59 | 50,70 | -3,89                 |
|                                       | Lesiones                                  | 7,42  | 7,57  | 7,18  | 7,57  | 8,24  | 6,94  | 7,72  | 10,42 | 8,96  | 9,69  | 9,43  | 12,19 | 18,11 | 5,92                  |
|                                       | Condiciones mal clasificadas              | 8,54  | 8,25  | 8,70  | 10,42 | 12,01 | 12,57 | 10,52 | 11,64 | 11,13 | 11,77 | 12,96 | 14,07 | 11,88 | -2,19                 |
| Adulthood<br>(27 - 59 años)           | Condiciones transmisibles y nutricionales | 6,16  | 6,88  | 6,20  | 5,05  | 5,59  | 6,43  | 6,06  | 6,11  | 7,09  | 6,84  | 6,21  | 10,19 | 3,26  | -6,93                 |
|                                       | Condiciones maternas                      | 1,65  | 1,79  | 2,34  | 2,47  | 1,28  | 1,61  | 1,48  | 1,43  | 1,20  | 1,43  | 1,43  | 1,68  | 2,39  | 0,71                  |
|                                       | Enfermedades no transmisibles             | 81,77 | 81,18 | 78,88 | 79,87 | 81,25 | 77,48 | 79,72 | 78,12 | 78,58 | 77,64 | 77,17 | 70,96 | 77,07 | 6,11                  |
|                                       | Lesiones                                  | 4,08  | 3,95  | 5,16  | 4,62  | 3,78  | 5,01  | 4,77  | 6,38  | 5,00  | 5,51  | 6,27  | 8,40  | 9,88  | 1,48                  |
|                                       | Condiciones mal clasificadas              | 6,34  | 6,20  | 7,42  | 7,99  | 8,06  | 9,47  | 7,98  | 7,96  | 8,14  | 8,58  | 8,93  | 8,76  | 7,39  | -1,37                 |
| Persona mayor<br>(Mayores de 60 años) | Condiciones transmisibles y nutricionales | 3,52  | 4,07  | 3,39  | 3,69  | 4,49  | 4,41  | 4,91  | 3,83  | 4,35  | 4,89  | 3,58  | 2,39  | 3,58  | 1,19                  |
|                                       | Condiciones maternas                      | 0,00  | 0,01  | 0,02  | 0,00  | 0,01  | 0,03  | 0,00  | 0,00  | 0,00  | 0,00  | 0,02  | 0,01  | 0,00  | -0,01                 |
|                                       | Enfermedades no transmisibles             | 90,60 | 89,56 | 88,50 | 88,21 | 87,27 | 86,18 | 85,86 | 86,96 | 87,11 | 85,77 | 85,72 | 87,54 | 83,87 | -3,67                 |
|                                       | Lesiones                                  | 2,28  | 2,55  | 2,97  | 3,12  | 3,30  | 3,10  | 3,71  | 4,44  | 2,59  | 2,87  | 3,75  | 3,77  | 6,80  | 3,03                  |
|                                       | Condiciones mal clasificadas              | 3,61  | 3,81  | 5,12  | 4,98  | 4,93  | 6,28  | 5,52  | 4,77  | 5,95  | 6,47  | 6,94  | 6,29  | 5,75  | -0,54                 |

Fuente: SISPRO - RIPS

## Determinantes intermedios de la salud Condiciones de vida

| Determinantes intermediarios de la salud                                | Año  | Antioquia | Sonson |
|---|------|-----------|--------|
| Cobertura de servicios de electricidad                                  | 2019 | 99,4      | 97,5   |
| Cobertura de acueducto  | 2020 | 90,3      | 54,1   |
| Cobertura de alcantarillado   | 2020 | 80,9      | 48,0   |
| Índice de riesgo de la calidad del agua para consumo humano (IRCA)      | 2021 | 6,7       | 19,7   |
| Porcentaje de hogares sin acceso a fuentes de agua mejorada (DNP-DANE)  | 2018 | 13,1      | 32,0   |
| Porcentaje de hogares con inadecuada eliminación de excretas (DNP-DANE) | 2018 | 14,3      | 24,8   |

Fuente: SISPRO - RIPS

## Determinantes intermedios de la salud Seguridad alimentaria

| Determinantes intermediarios de la salud                       | Año  | Antioquia | Sonson |
|--|------|-----------|--------|
| Porcentaje de nacidos vivos con bajo peso al nacer (EEVV-DANE) | 2020 | 9,2       | 7,7    |

Fuente: DANE

## Determinantes intermedios de la salud Sistema sanitario

| Determinantes intermedios de la salud   | Año  | Antioquia | Sonson |
|---|------|-----------|--------|
| Porcentaje de hogares con barreras de acceso a los servicios para cuidado de la primera infancia (DNP-DANE) | 2018 | 7,3       | 1,8    |
| Porcentaje de hogares con barreras de acceso a los servicios de salud (DNP-DANE)                            | 2018 | 4,5       | 3,5    |
| Cobertura de afiliación al SGSSS (MSPS)   | 2021 | 99,6      | 83,1   |
| Coberturas administrativas de vacunación con BCG para nacidos vivos (MSPS)                                  | 2021 | 89,6      | 24,4   |
| Coberturas administrativas de vacunación con DPT 3 dosis en menores de 1 año (MSPS)                         | 2021 | 85,4      | 97,3   |
| Coberturas administrativas de vacunación con polio 3 dosis en menores de 1 año (MSPS)                       | 2021 | 84,6      | 95,6   |
| Coberturas administrativas de vacunación con triple viral dosis en menores de 1 año (MSPS)                  | 2021 | 84,1      | 94,3   |
| Porcentaje de nacidos vivos con cuatro o más consultas de control prenatal (EEVV-DANE)                      | 2020 | 87,2      | 88,0   |
| Cobertura de parto institucional (EEVV-DANE)  | 2020 | 99,1      | 98,6   |
| Porcentaje de partos atendidos por personal calificado (EEVV-DANE)  | 2020 | 99,2      | 99,0   |

Fuente PAI – MSPS

## Determinantes intermedios de la salud Educación

| Determinantes intermediarios de la salud                        | Año  | Antioquia | Sonson |
|---|------|-----------|--------|
| Porcentaje de hogares con analfabetismo (DNP-DANE)              | 2018 | 8,5       | 15,9   |
| Tasa de cobertura bruta de Educación categoría Primaria (MEN)   | 2021 | 105,4     | 98,7   |
| Tasa de cobertura bruta de Educación Categoría Secundario (MEN) | 2021 | 119,6     | 100,9  |
| Tasa de cobertura bruta de Educación Categoría Media (MEN)      | 2021 | 90,7      | 78,3   |

Fuente: SISPRO

## Secretaría Seccional de Salud y Protección Social de Antioquia

Subsecretaría Planeación para la Atención en Salud  
2023