

Temperatura media de la cabecera municipal °C	Altitud de la cabecera municipal M.S.N.M	Extensión (km2)	Densidad poblacional habitantes por km2	Número de Veredas	Número de Corregimientos
23	1250	423	44,5	32	4

**Población 2022**

Cabecera: **7.805** Resto: **11.026**

Fuente: DANE

**Total defunciones año 2020 : 93** (por residencia)

**Total nacimientos año 2020: 200** (por residencia)

**Embarazo adolescente, 2020**

Tasa por 1.000 mujeres

Grupo edad	Antioquia	Salgar
10 a 14 años	2,6	4,0
15 a 19 años	48,1	72,8

Fuente: DANE

**Población por ciclo vital 2015, 2022 y 2025**

Ciclo vital	2015		2022		2025	
	Número absoluto	Frecuencia relativa	Número absoluto	Frecuencia relativa	Número absoluto	Frecuencia relativa
Primera infancia (0 a 5 años)	1.793	9,7	1.663	8,8	1.536	7,9
Infancia (6 a 11 años)	1.906	10,3	1.756	9,3	1.738	8,9
Adolescencia (12 a 18)	2.377	12,9	2.123	11,3	2.116	10,9
Juventud (19 a 26)	2.384	12,9	2.278	12,1	2.292	11,8
Adultez (27 a 59)	7.573	41,1	7.865	41,8	8.233	42,3
Persona mayor (60 y más)	2.394	13,0	3.146	16,7	3.552	18,2
<b>TOTAL</b>	<b>18.427</b>	<b>100</b>	<b>18.831</b>	<b>100</b>	<b>19.467</b>	<b>100</b>

Fuente: DANE - proyecciones de población Censo 2018

**Piramide poblacional 2015, 2022 y 2025**

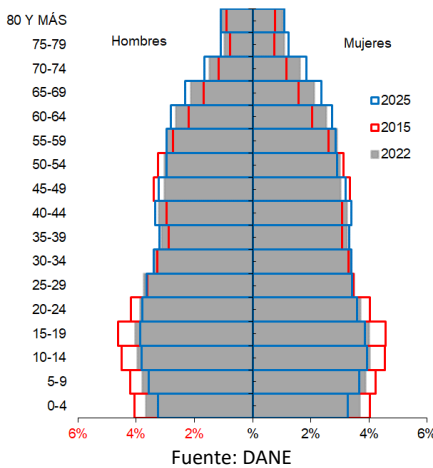

**Indicadores de estructura demográfica 2015, 2022 y 2025**

Índice Demográfico	Año		
	2015	2022	2025
Poblacion total	18.427	18.831	19.467
Poblacion Masculina	9.274	9.420	9.722
Poblacion femenina	9.153	9.411	9.745
Relación hombres:mujer	101,3	100,1	99,8
Razón niños:mujer	32,5	30,5	27,0
Índice de infancia	25,6	23,0	21,5
Índice de juventud	24,5	22,8	22,2
Índice de vejez	13,0	16,7	18,2
Índice de envejecimiento	50,8	72,7	84,9
Índice demografico de dependencia	52,3	52,7	52,0
Índice de dependencia infantil	38,9	35,1	32,7
Índice de dependencia mayores	13,4	17,6	19,4
Índice de Friz	137,5	121,2	110,6

Fuente: DANE

**Tasas brutas de natalidad, mortalidad y tasa de crecimiento natural 2005 – 2023**

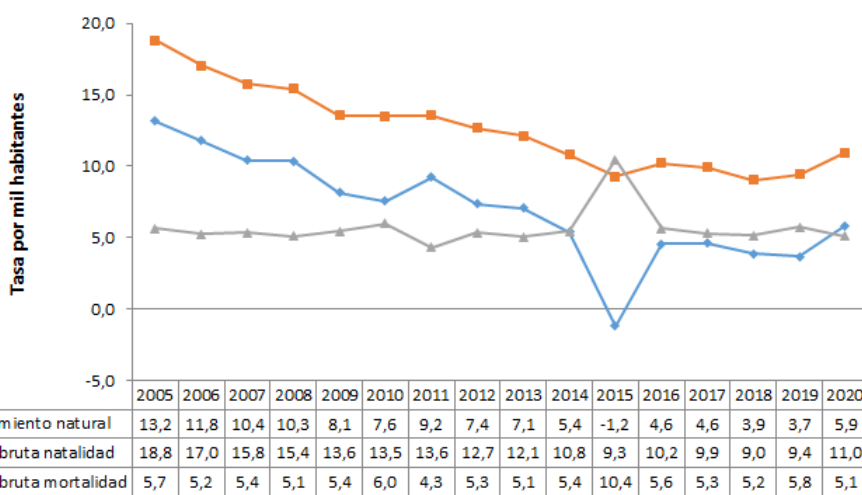

Fuente: DANE

**Población por pertinencia étnica, censo 2018**

Autoreconocimiento étnico	Casos	%
Gitano(a) o Rrom	0	0,00
Indígena	7	0,04
Negro(a), Mulato(a), Afrodescendiente, Afrocolombiano(a)	98	0,62
Ningún grupo étnico	15.624	99,00
No informa	53	0,34
Palenquero(a) de San Basilio	0	0,00
Raizal del Archipiélago de San Andrés, Providencia y Santa Catalina	0	0,00
<b>Total</b>	<b>15.782</b>	<b>100</b>

Fuente: DANE

**Salud mental**

Evento	Antioquia	Salgar	Año	Fuente
Intento de suicidio	63,3	53,9	2021	SIVIGILA
Suicidio	6,8	5,3	2020	SISPRO

Tasa por 100.000 hbtes

**Aseguramiento población migrante, 2022**

Total afiliación (PEP + PPT)	151
Cobertura total (PEP + PPT)	85,8%
Cobertura solo PEP	84,2%

Fuente: Ministerio de Salud PPT entregados por Migración Colombia

**Oferta Prestadores-Capacidad Instalada, 2015 - 2022**

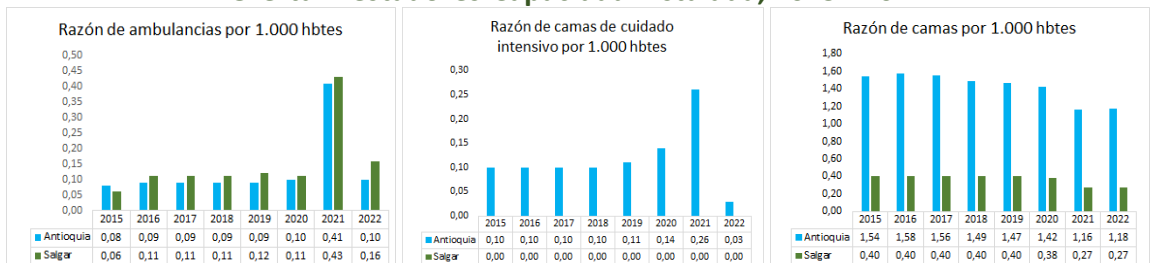

Fuente: SISPRO

## Mortalidad según grandes grupos de causas OPS lista 6/67 2005 – 2020

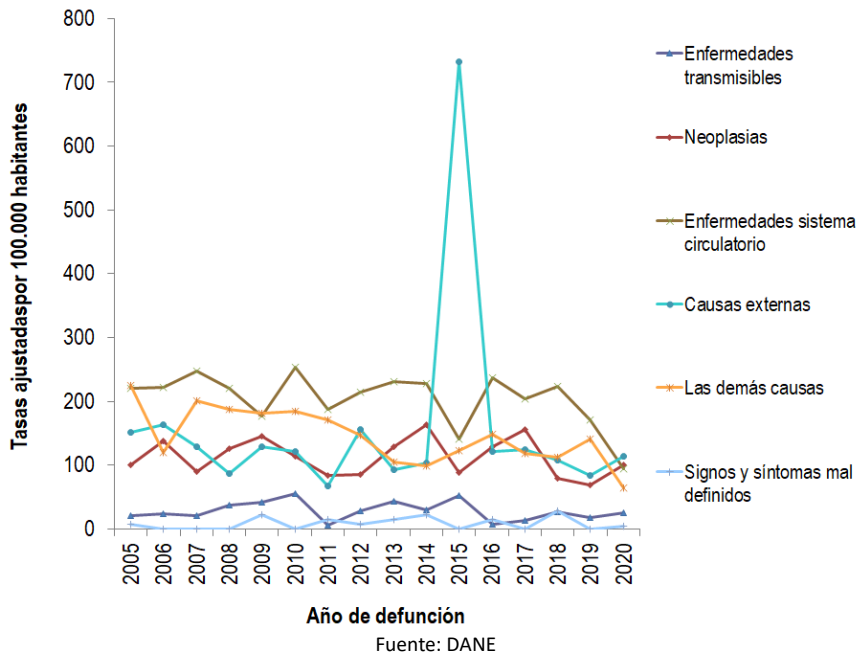

## Semaforización de la mortalidad materno – infantil y niñez. 2020

Causa de muerte	Antioquia	Salgar
Razón de mortalidad materna	47,36	0,00
Tasa de mortalidad neonatal	5,18	10,00
Tasa de mortalidad infantil	7,73	10,00
Tasa de mortalidad en la niñez	9,14	15,00
Tasa de mortalidad por IRA en menores de cinco años	4,97	71,48
Tasa de mortalidad por EDA en menores de cinco años	0,65	0,00
Tasa de mortalidad por desnutrición en menores de cinco años	1,51	0,00

Fuente: DANE

## Distribución porcentual de causas de morbilidad atendida, por ciclo de vida, 2009-2021

Ciclo vital	Gran causa de morbilidad	Total													Δ pp 2020-2021
		2009	2010	2011	2012	2013	2014	2015	2016	2017	2018	2019	2020	2021	
Primera infancia (0 - 5 años)	Condiciones transmisibles y nutricionales	41,39	38,63	37,95	17,90	35,85	25,54	26,42	30,79	30,02	28,41	33,30	18,13	10,07	-8,05
	Condiciones perinatales	2,66	19,18	5,28	113,65	1,64	4,22	18,56	6,10	2,69	0,99	2,41	17,82	39,63	31,11
	Enfermedades no transmisibles	35,99	29,46	28,05	52,13	37,48	45,27	31,88	39,63	46,03	44,93	42,76	43,81	23,10	21,71
	Lesiones	9,15	19,71	13,20	8,05	11,70	9,92	9,28	7,32	9,35	10,24	8,59	9,37	9,58	0,22
	Condiciones mal clasificadas	10,81	13,02	15,51	8,28	13,33	15,05	13,86	16,16	11,92	15,42	12,93	10,88	7,62	-3,26
Infancia (6 - 11 años)	Condiciones transmisibles y nutricionales	18,96	18,75	34,34	16,79	9,79	9,19	14,07	10,33	12,36	12,04	15,30	5,34	4,59	-0,76
	Condiciones maternas	0,00	0,00	0,00	0,00	0,19	0,00	0,17	0,00	0,00	0,00	0,76	0,00	0,00	0,00
	Enfermedades no transmisibles	51,18	51,94	45,45	57,66	52,78	48,93	47,24	53,99	49,63	51,54	48,33	39,69	46,87	6,18
	Lesiones	14,50	15,30	8,08	10,22	18,23	20,94	16,25	17,37	20,79	21,14	18,64	31,30	33,94	2,65
	Condiciones mal clasificadas	15,36	14,01	12,12	15,33	19,00	20,94	22,28	18,31	17,23	15,28	16,97	23,66	15,60	-8,07
Adolescencia (12 - 18 años)	Condiciones transmisibles y nutricionales	9,76	12,95	6,44	6,55	5,69	3,60	8,31	12,68	6,03	6,57	8,39	4,86	3,10	-1,76
	Condiciones maternas	4,47	5,01	5,63	25,63	10,19	8,02	6,95	11,85	5,39	4,34	3,93	15,17	112,38	27,9
	Enfermedades no transmisibles	53,91	49,74	51,11	31,21	47,99	38,87	46,44	44,70	50,67	51,76	51,77	50,68	51,39	0,71
	Lesiones	15,02	13,39	16,30	22,54	17,13	15,17	17,51	14,97	12,25	18,31	17,04	15,63	14,55	-1,08
	Condiciones mal clasificadas	16,84	18,91	20,52	14,07	19,00	34,34	20,78	15,80	16,65	19,01	18,87	13,66	18,58	4,92
Juventud (14 - 26 años)	Condiciones transmisibles y nutricionales	7,81	10,47	6,39	3,40	6,02	4,03	5,63	7,64	5,20	6,38	7,72	9,07	1,09	-7,99
	Condiciones maternas	8,62	17,05	18,56	25,85	15,78	15,96	11,73	21,00	11,31	10,39	9,98	19,27	117,26	22,01
	Enfermedades no transmisibles	54,90	51,63	48,19	52,33	48,91	44,01	49,70	43,02	52,23	55,01	50,14	44,34	29,62	14,72
	Lesiones	12,09	9,84	5,98	7,44	11,21	13,43	11,99	12,92	15,23	15,34	15,24	14,97	43,48	28,11
	Condiciones mal clasificadas	16,58	21,01	22,89	10,97	18,07	22,58	20,94	15,42	16,03	12,89	16,92	12,35	8,56	-3,79
Adultez (27 - 59 años)	Condiciones transmisibles y nutricionales	5,98	5,36	5,21	6,20	3,36	4,32	4,28	4,13	3,87	5,68	5,32	5,92	2,45	-3,47
	Condiciones maternas	1,92	1,18	1,56	4,92	1,39	1,05	1,72	2,06	0,93	1,33	0,97	1,47	1,65	0,38
	Enfermedades no transmisibles	76,77	72,52	75,13	67,74	75,09	73,41	76,23	73,25	77,72	79,25	78,82	76,43	72,62	-3,81
	Lesiones	6,79	7,88	5,51	7,01	8,90	6,91	6,13	7,67	6,96	6,11	6,37	8,27	112,07	3,79
	Condiciones mal clasificadas	8,54	13,05	12,59	14,13	11,26	14,31	11,64	12,88	10,51	7,62	8,52	7,91	11,21	3,80
Persona mayor (Mayores de 60 años)	Condiciones transmisibles y nutricionales	3,66	3,98	3,29	10,47	1,78	2,83	3,13	2,04	1,90	2,27	3,04	1,49	2,38	0,90
	Condiciones maternas	0,00	0,00	0,00	0,00	0,00	0,00	0,00	0,00	0,00	0,01	0,00	0,13	0,13	0,13
	Enfermedades no transmisibles	87,71	83,73	87,13	70,11	88,14	85,81	84,29	83,51	87,17	90,49	89,15	91,41	87,77	-3,65
	Lesiones	2,77	3,31	2,19	112,26	3,20	2,85	4,59	6,29	4,11	2,92	2,72	3,27	3,64	0,37
	Condiciones mal clasificadas	5,85	8,98	7,39	7,16	6,89	8,52	7,99	8,16	6,82	4,31	5,08	3,83	6,09	2,25

Fuente: SISPRO - RIPS

## Determinantes intermedios de la salud Condiciones de vida

Determinantes intermedios de la salud	Año	Antioquia	Salgar
Cobertura de servicios de electricidad	2019	99,4	99,0
Cobertura de acueducto	2020	90,3	SD
Cobertura de alcantarillado	2020	80,9	SD
Índice de riesgo de la calidad del agua para consumo humano (IRCA)	2021	6,7	14,6
Porcentaje de hogares sin acceso a fuentes de agua mejorada (DNP-DANE)	2018	13,1	43,6
Porcentaje de hogares con inadecuada eliminación de excretas (DNP-DANE)	2018	14,3	43,3

Fuente: SISPRO - RIPS

## Determinantes intermedios de la salud Seguridad alimentaria

Determinantes intermedios de la salud	Año	Antioquia	Salgar
Porcentaje de nacidos vivos con bajo peso al nacer (EEVV-DANE)	2020	9,2	10,5

Fuente: DANE

## Determinantes intermedios de la salud Sistema sanitario

Determinantes intermedios de la salud	Año	Antioquia	Salgar
Porcentaje de hogares con barreras de acceso a los servicios para cuidado de la primera infancia (DNP-DANE)	2018	7,3	1,5
Porcentaje de hogares con barreras de acceso a los servicios de salud (DNP-DANE)	2018	4,5	5,5
Cobertura de afiliación al SGSSS (MSPS)	2021	99,6	82,6
Coberturas administrativas de vacunación con BCG para nacidos vivos (MSPS)	2021	89,6	37,8
Coberturas administrativas de vacunación con DPT 3 dosis en menores de 1 año (MSPS)	2021	85,4	107,6
Coberturas administrativas de vacunación con polio 3 dosis en menores de 1 año (MSPS)	2021	84,6	104,7
Coberturas administrativas de vacunación con triple viral dosis en menores de 1 año (MSPS)	2021	84,1	102,3
Porcentaje de nacidos vivos con cuatro o más consultas de control prenatal (EEVV-DANE)	2020	87,2	91,0
Cobertura de parto institucional (EEVV-DANE)	2020	99,1	100,0
Porcentaje de partos atendidos por personal calificado (EEVV-DANE)	2020	99,2	100,0

Fuente PAI – MSPS

## Determinantes intermedios de la salud Educación

Determinantes intermedios de la salud	Año	Antioquia	Salgar
Porcentaje de hogares con analfabetismo (DNP-DANE)	2018	8,5	26,2
Tasa de cobertura bruta de Educación categoría Primaria (MEN)	2021	105,4	99,8
Tasa de cobertura bruta de Educación Categoría Secundario (MEN)	2021	119,6	87,0
Tasa de cobertura bruta de Educación Categoría Media (MEN)	2021	90,7	52,3

Fuente: SISPRO

## Secretaría Seccional de Salud y Protección Social de Antioquia

Subsecretaría Planeación para la Atención en Salud  
2023