

Temperatura media de la cabecera municipal °C	Altitud de la cabecera municipal M.S.N.M	Extensión (km2)	Densidad poblacional habitantes por km2	Número de veredas	Número de corregimientos
17	1925	97	60.2	15	2

Población 2021

Sexo



Fuente: DANE



Cabecera:
2.345



Resto:
3.494

Población por ciclo vital 2015, 2021 y 2023

Ciclo vital	2015		2021		2023	
	Número absoluto	Frecuencia relativa	Número absoluto	Frecuencia relativa	Número absoluto	Frecuencia relativa
Primera infancia (0 a 5 años)	619	11,6	640	11,0	642	10,7
Infancia (6 a 11 años)	628	11,7	638	10,9	649	10,8
Adolescencia (12 a 18)	715	13,4	692	11,9	697	11,6
Juventud (19 a 26)	669	12,5	699	12,0	703	11,7
Adultez (27 a 59)	2059	38,5	2309	39,5	2389	39,7
Persona mayor (60 y más)	659	12,3	861	14,7	942	15,6
TOTAL	5349	100	5839	100	6022	100

Fuente: DANE - proyecciones de población Censo 2018

Piramide poblacional 2015, 2021 y 2023

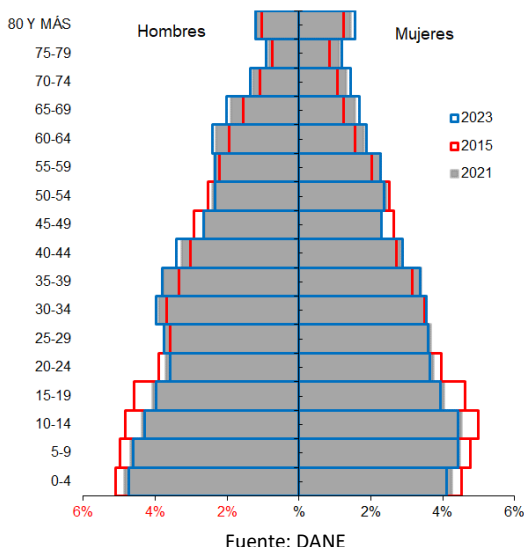

Fuente: DANE

Indicadores de estructura demográfica 2015, 2021 y 2023

Índice Demográfico	Año		
	2015	2021	2023
Poblacion total	5.349	5.839	6.022
Poblacion Masculina	2.729	2.993	3.093
Poblacion femenina	2.620	2.846	2.929
Relación hombres:mujer	104,16	105,17	106
Razón niños:mujer	40	39	38
Índice de infancia	29	27	27
Índice de juventud	24	23	23
Índice de vejez	12	15	16
Índice de envejecimiento	42	54	59
Índice demografico de dependencia	61,36	60,77	61,19
Índice de dependencia infantil	47,12	43,67	42,88
Índice de dependencia mayores	14,24	17,10	18,31
Índice de Friz	153,86	137,61	133,18

Fuente: DANE

Tasas brutas de natalidad, mortalidad y tasa de crecimiento natural 2005 – 2019

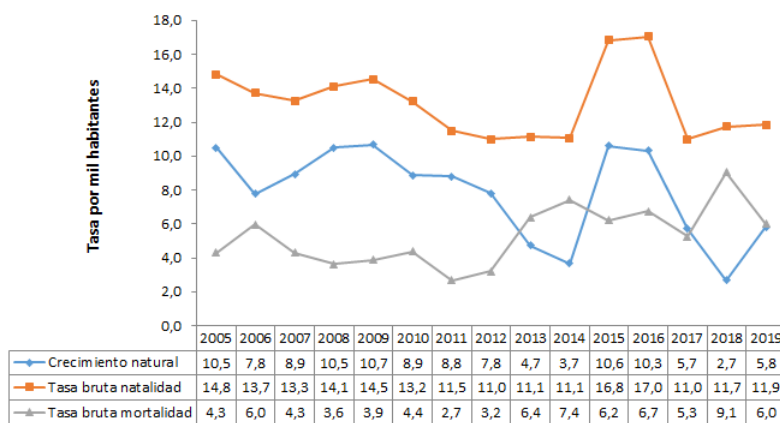

Fuente: DANE

Total defunciones (por residencia)

año 2019

34



Total nacimientos (por residencia)

año 2019

67



Tasa de fecundidad específica en mujeres 2019

Grupo edad	Antioquia	Giraldo
10 a 14 años	2,8	0,0
15 a 19 años	50,9	79,8

Tasa por 1.000 mujeres



Oferta Prestadores-Capacidad Instalada

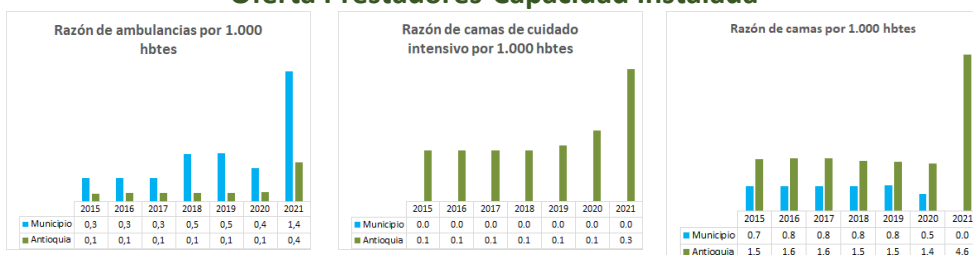

Fuente: SISPRO

Salud mental

Evento	Antioquia	Giraldo	Año	Fuente
Intento de suicidio	66,2	156,5	2020	SIVIGILA
Suicidio	6,8	19,2	2019	SISPRO

Tasa por 100.000 hbtes

Mortalidad según grandes grupos de causas OPS lista 6/67 2005 – 2019

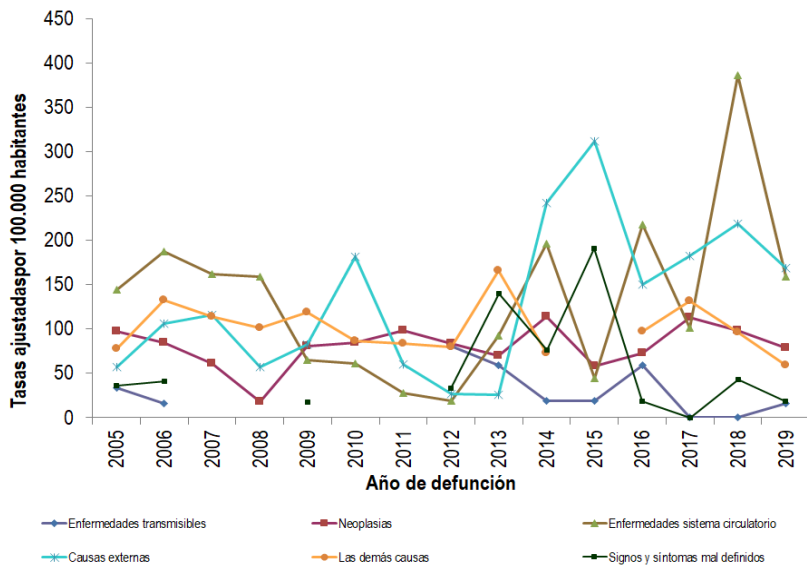

Fuente: DANE

Semaforización de la mortalidad materno – infantil y niñez. 2019

Causa de muerte	Antioquia	Giraldo
Razón de mortalidad materna	34,20	0,00
Tasa de mortalidad neonatal	5,70	0,00
Tasa de mortalidad infantil	8,70	0,00
Tasa de mortalidad en la niñez	10,67	0,00
Tasa de mortalidad por IRA en menores de cinco años	10,30	0,00
Tasa de mortalidad por EDA en menores de cinco años	3,90	0,00
Tasa de mortalidad por desnutrición en menores de cinco años	2,20	0,00

Fuente: DANE

Distribución porcentual de las principales causas de morbilidad atendida, por ciclo de vida 2009-2020

Ciclo vital	Gran causa de morbilidad	Total											Tendencia		
		2009	2010	2011	2012	2013	2014	2015	2016	2017	2018	2019		2020	
Primera infancia (0 - 5años)	Condiciones transmisibles y nutricionales	39,95	51,91	43,38	30,66	32,51	44,87	39,06	33,61	24,61	37,95	30,68	28,35	2,34	
	Condiciones perinatales	0,49	2,29	1,47	16,42	7,03	4,17	2,04	3,28	3,79	7,69	5,97	8,66	1,70	
	Enfermedades no transmisibles	37,50	27,10	38,24	38,89	37,07	39,13	42,54	36,07	51,42	29,23	38,08	48,16	4,08	
	Lesiones	9,31	4,20	4,41	4,38	11,03	4,52	5,32	6,39	7,89	9,23	12,50	13,39	6,89	
	Condiciones mal clasificadas	12,75	14,50	12,50	9,85	12,36	7,30	11,04	10,66	12,30	15,90	14,77	9,45	5,32	
Infancia (6 - 11 años)	Condiciones transmisibles y nutricionales	14,20	30,43	17,39	17,58	21,00	18,28	10,64	14,00	10,76	6,80	13,27	9,09	1,18	
	Condiciones maternas	0,00	0,00	0,00	0,00	0,00	0,00	0,00	0,00	0,00	0,00	0,00	0,00	0,00	
	Enfermedades no transmisibles	32,72	37,39	59,57	50,61	56,58	42,58	24,73	50,00	59,33	49,51	56,84	74,03	19,33	
	Lesiones	46,12	19,13	8,70	10,91	6,76	30,11	55,32	8,00	11,81	23,30	11,06	6,49	4,57	
	Condiciones mal clasificadas	12,96	13,04	4,35	10,91	15,66	9,03	9,31	8,00	8,40	20,39	19,03	10,39	8,64	
Adolescencia (12 - 18 años)	Condiciones transmisibles y nutricionales	4,46	21,84	9,21	11,86	11,54	7,35	7,43	3,15	4,64	11,11	5,60	11,47	9,87	
	Condiciones maternas	11,15	0,00	2,63	6,32	3,25	5,31	18,92	11,02	8,17	5,24	3,20	15,60	18,40	
	Enfermedades no transmisibles	35,32	55,17	53,95	52,57	49,26	31,33	42,01	51,18	47,88	37,14	53,07	44,50	39,57	
	Lesiones	36,80	12,64	13,16	12,65	12,72	44,49	32,53	6,75	3,91	20,95	16,27	16,06	-1,21	
	Condiciones mal clasificadas	12,27	10,34	21,05	16,60	23,22	11,53	9,11	8,90	25,61	5,56	21,87	12,39	4,48	
Juventud (14 - 26 años)	Condiciones transmisibles y nutricionales	11,02	12,11	7,53	5,07	7,20	4,79	7,48	6,27	6,79	5,17	9,67	10,15	0,48	
	Condiciones maternas	4,84	8,98	17,20	20,00	9,94	9,90	13,59	8,49	8,85	20,69	13,26	20,30	7,4	
	Enfermedades no transmisibles	50,00	51,56	52,89	54,03	47,66	67,46	56,95	46,86	51,50	42,67	46,96	46,18	1,78	
	Lesiones	4,25	11,33	7,53	7,46	9,60	8,27	13,13	26,57	6,27	5,52	5,33	13,03	2,30	
	Condiciones mal clasificadas	9,89	16,02	15,05	13,43	25,60	9,58	18,85	11,81	6,59	6,95	14,78	11,34	8,44	
Adultez (27 - 59 años)	Condiciones transmisibles y nutricionales	2,92	5,88	5,69	9,38	11,94	5,44	7,95	5,38	3,71	6,53	6,73	7,11	0,37	
	Condiciones maternas	1,17	3,89	1,63	0,98	2,97	2,61	1,32	3,67	1,00	2,11	2,78	1,74	-1,04	
	Enfermedades no transmisibles	63,02	73,53	76,85	75,20	64,72	78,59	78,19	69,33	71,79	65,46	68,87	69,92	1,05	
	Lesiones	5,40	6,17	6,71	6,15	5,94	5,14	5,17	11,02	8,66	12,35	7,66	11,16	1,50	
	Condiciones mal clasificadas	7,49	10,53	9,15	8,30	14,43	7,82	9,37	10,89	4,84	13,55	13,96	10,08	3,88	
Persona mayor (Mayores de 60 años)	Condiciones transmisibles y nutricionales	2,81	3,83	7,59	2,92	4,04	3,49	3,53	2,53	2,33	3,66	3,62	2,03	1,59	
	Condiciones maternas	0,00	0,00	0,00	0,00	0,00	0,00	0,00	0,00	0,00	0,00	0,00	0,00	0,00	
	Enfermedades no transmisibles	92,31	85,10	92,93	81,07	81,82	85,99	87,64	81,59	80,93	76,03	79,65	81,13	1,48	
	Lesiones	3,42	3,83	3,79	5,21	5,29	7,14	3,30	8,30	5,32	9,45	7,31	6,82	-1,49	
	Condiciones mal clasificadas	1,46	6,23	5,69	10,80	8,84	3,37	5,53	7,58	11,43	10,86	9,42	10,01	6,59	

Fuente: SISPRO - RIPS

Vacunación covid

MUNICIPIOS	TOTAL 1º DOSIS APLICADAS	TOTAL 2º DOSIS APLICADAS	Z_TOTAL DOSIS UNICA TOTAL ETAPAS
	TODAS ETAPAS2	TODAS ETAPAS	ETAPAS
Giraldo	2.916	2.159	1.995

Fuente: SSSA

Determinantes intermedios de la salud Condiciones de vida

Determinantes intermediarios de la salud	Antioquia	Giraldo
Cobertura de servicios de electricidad (2018)	99.4	93.5
Cobertura de acueducto (2019)	89.8	84.1
Cobertura de alcantarillado (2019)	82.0	26.4
Índice de riesgo de la calidad del agua para consumo humano (IRCA 2019)	6.6	61.0
Porcentaje de hogares sin acceso a fuentes de agua mejorada (DNP-DANE 2018)	13.1	8.4
Porcentaje de hogares con inadecuada eliminación de excretas (DNP-DANE 2018)	14.3	31.0

Fuente: SISPRO - RIPS

Determinantes intermedios de la salud Sistema sanitario

Determinantes intermediarios de la salud	Antioquia	Giraldo
Porcentaje de hogares con barreras de acceso a los servicios para cuidado de la primera infancia (DNP-DANE 2005,2018)	7.1	1.4
Porcentaje de hogares con barreras de acceso a los servicios de salud (DNP-DANE 2005, 2018)	3.7	0.9
Cobertura de afiliación al SGSSS (MSPS 2020)	98.4	79.7
Coberturas administrativas de vacunación con BCG para nacidos vivos (MSPS 2020)	73.1	12.1
Coberturas administrativas de vacunación con DPT 3 dosis en menores de 1 año (MSPS 2020)	69.0	81.3
Coberturas administrativas de vacunación con polio 3 dosis en menores de 1 año (MSPS 2020)	68.2	81.3
Coberturas administrativas de vacunación con triple viral dosis en menores de 1 año (MSPS 2020)	74.4	83.0
Porcentaje de nacidos vivos con cuatro o más consultas de control prenatal (EEVV-DANE) 2019	90.2	86.6
Cobertura de parto institucional (EEVV-DANE) 2019	99.3	98.4
Porcentaje de partos atendidos por personal calificado (EEVV-DANE) 2019	99.3	98.5

Fuente PAI – MSPS

Determinantes intermedios de la salud Seguridad alimentaria

Determinantes intermediarios de la salud	Antioquia	Giraldo
Porcentaje de nacidos vivos con bajo peso al nacer (EEVV-DANE)	9,5	10,4

Fuente: DANE