

Temperatura media de la cabecera municipal °C	Altitud de la cabecera municipal M.S.N.M	Extensión (km2)	Densidad poblacional habitantes por km2	Número de veredas	Número de corregimientos
19	2000	234	94.1	23	0

Población 2021

Población por ciclo vital 2015, 2021 y 2023

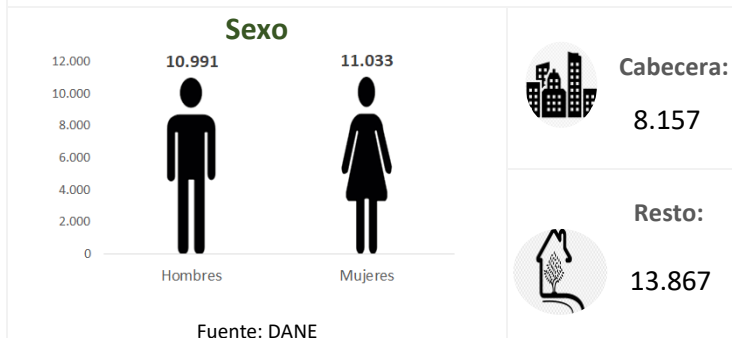

Ciclo vital	2015		2021		2023	
	Número absoluto	Frecuencia relativa	Número absoluto	Frecuencia relativa	Número absoluto	Frecuencia relativa
Primera infancia (0 a 5 años)	1837	8,7	1791	8,1	1783	7,9
Infancia (6 a 11 años)	2154	10,2	2064	9,4	2085	9,2
Adolescencia (12 a 18)	2834	13,4	2610	11,9	2623	11,5
Juventud (19 a 26)	2690	12,7	2653	12,0	2652	11,7
Adultez (27 a 59)	8637	40,9	9118	41,4	9397	41,4
Persona mayor (60 y más)	2977	14,1	3788	17,2	4173	18,4
TOTAL	21129	100	22024	100	22713	100

Fuente: DANE - proyecciones de población Censo 2018

Piramide poblacional 2015, 2021 y 2023

Indicadores de estructura demográfica 2015, 2021 y 2023

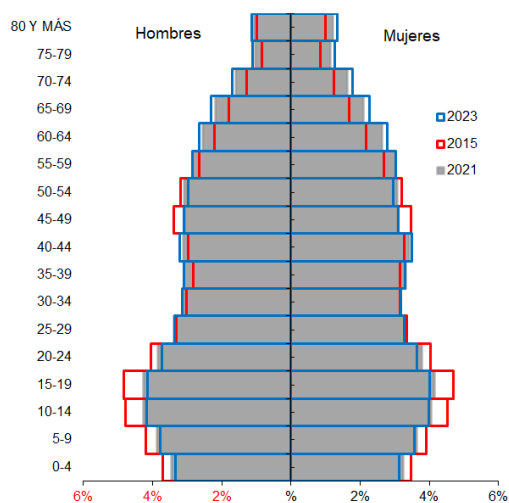

Índice Demográfico	Año		
	2015	2021	2023
Poblacion total	21.129	22.024	22.713
Poblacion Masculina	10.583	10.991	11.312
Poblacion femenina	10.546	11.033	11.401
Relación hombres:mujer	100,35	99,62	99
Razón niños:mujer	29	28	27
Índice de infancia	25	23	22
Índice de juventud	24	23	22
Índice de vejez	14	17	18
Índice de envejecimiento	57	76	84
Índice demografico de dependencia	52,19	52,84	53,69
Índice de dependencia infantil	37,43	34,51	33,81
Índice de dependencia mayores	14,76	18,33	19,89
Índice de Friz	134,98	122,10	117,80

Fuente: DANE

Tasas brutas de natalidad, mortalidad y tasa de crecimiento natural 2005 – 2019

Total defunciones (por residencia)

año 2019

114

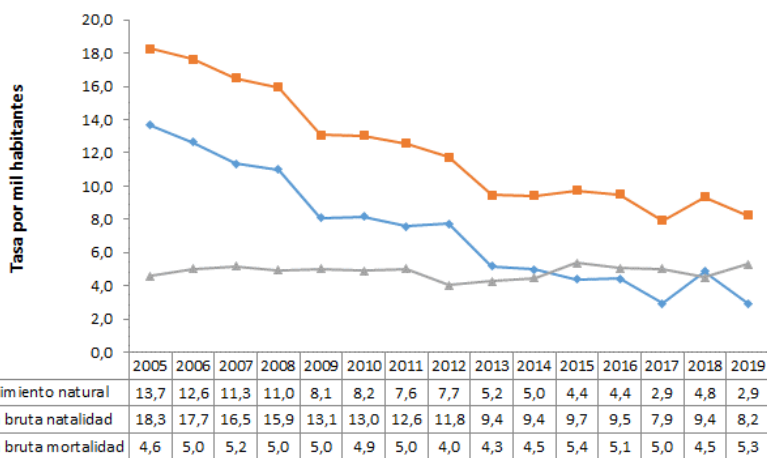

Total nacimientos (por residencia)

año 2019

177



Tasa de fecundidad específica en mujeres 2019

Grupo edad	Antioquia	Concordia
10 a 14 años	2,8	3,4
15 a 19 años	50,9	55,0

Tasa por 1.000 mujeres



Oferta Prestadores-Capacidad Instalada

Salud mental

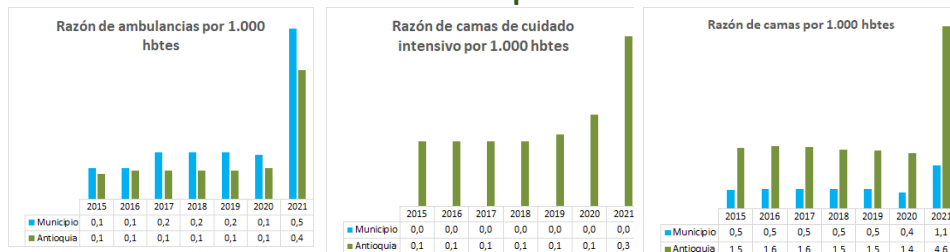

Evento	Antioquia	Concordia	Año	Fuente
Intento de suicidio	66,2	69,2	2020	SIVIGILA
Suicidio	6,8	5,4	2019	SISPRO

Tasa por 100.000 hbtes

Mortalidad según grandes grupos de causas OPS lista 6/67 2005 – 2019

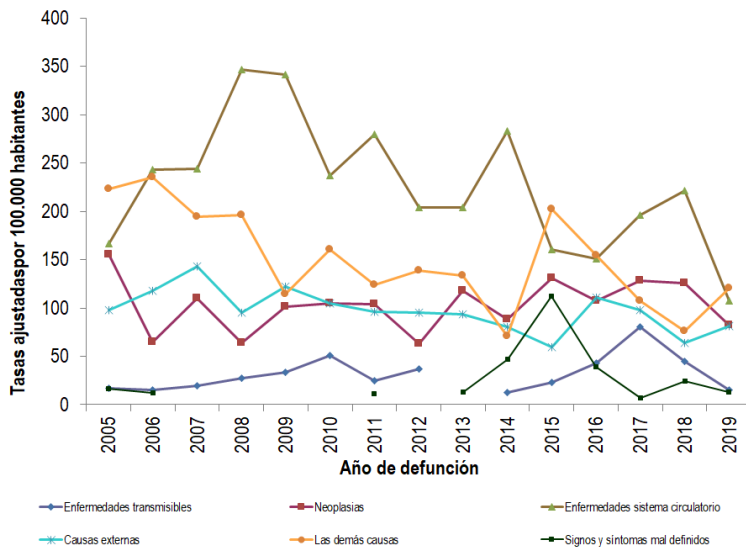

Fuente: DANE

Distribución porcentual de las principales causas de morbilidad atendida, por ciclo de vida 2009-2020

Ciclo vital	Gran causa de morbilidad	Total											Tendencia		
		2009	2010	2011	2012	2013	2014	2015	2016	2017	2018	2019		2020	
Primera infancia (0 - 5 años)	Condiciones transmisibles y nutricionales	42,97	58,05	48,38	41,07	44,30	41,00	38,08	47,98	46,68	34,09	30,43	25,04	-5,39	
	Condiciones perinatales	1,64	1,82	4,40	10,23	2,62	2,61	2,05	1,87	1,05	2,64	1,02	7,28	6,26	
	Enfermedades no transmisibles	38,01	27,18	29,40	33,00	35,68	37,80	35,84	32,36	30,53	37,28	40,20	43,10	2,30	
	Lesiones	4,96	4,88	7,87	4,76	6,98	6,40	11,76	7,03	6,43	5,67	9,49	12,75	3,26	
	Condiciones mal clasificadas	12,42	8,08	9,95	10,95	9,41	12,20	13,27	10,76	15,31	20,32	18,86	11,84	-7,03	
Infancia (6 - 11 años)	Condiciones transmisibles y nutricionales	28,52	29,82	18,91	18,95	25,71	8,62	15,95	18,37	9,45	15,43	12,72	12,13	-0,59	
	Condiciones maternas	0,00	0,00	0,00	0,00	0,00	0,44	0,00	0,16	0,17	0,00	0,00	0,66	0,66	
	Enfermedades no transmisibles	48,41	39,18	39,92	54,47	48,25	48,05	55,80	49,52	48,59	48,45	49,45	43,28	-6,17	
	Lesiones	11,35	13,45	23,95	11,58	14,15	16,22	11,35	17,25	10,72	13,45	16,43	17,70	1,38	
	Condiciones mal clasificadas	13,71	7,54	7,23	6,00	13,90	6,67	7,10	14,70	23,08	2,67	21,41	26,23	4,20	
Adolescencia (12 - 18 años)	Condiciones transmisibles y nutricionales	19,44	16,68	12,23	8,91	12,33	8,76	7,30	9,21	9,63	8,37	6,43	6,38	-0,06	
	Condiciones maternas	8,66	6,87	14,03	12,87	8,10	7,06	5,49	4,82	4,67	5,83	5,49	8,93	3,11	
	Enfermedades no transmisibles	48,58	53,98	38,99	49,50	52,44	51,65	48,04	47,72	48,41	50,83	52,36	47,32	-5,03	
	Lesiones	9,13	6,29	8,11	7,49	11,40	14,89	20,33	16,76	14,21	12,46	13,19	6,58	3,20	
	Condiciones mal clasificadas	14,19	16,18	16,64	11,22	5,73	7,84	18,84	21,48	23,08	22,50	22,52	20,79	-1,73	
Juventud (14 - 26 años)	Condiciones transmisibles y nutricionales	12,52	12,15	7,50	7,82	12,30	8,64	5,54	8,00	9,39	8,17	7,12	5,86	-1,26	
	Condiciones maternas	16,39	16,86	12,42	15,55	11,63	7,90	10,46	6,90	8,26	10,02	11,97	16,13	4,16	
	Enfermedades no transmisibles	53,11	50,59	50,43	53,00	52,43	56,79	50,73	54,48	48,92	49,51	49,93	42,59	-7,33	
	Lesiones	7,56	7,01	5,87	11,90	10,04	10,85	15,57	13,03	12,01	10,27	10,39	7,97	7,38	
	Condiciones mal clasificadas	10,41	13,39	13,78	11,73	13,60	15,84	17,70	17,60	21,42	22,04	20,59	17,45	-3,14	
Adultez (27 - 59 años)	Condiciones transmisibles y nutricionales	10,03	8,54	4,73	5,87	6,71	5,71	3,81	4,79	6,44	4,85	4,27	7,11	2,34	
	Condiciones maternas	2,99	1,61	2,08	2,66	1,63	1,07	1,69	0,90	0,93	1,53	1,58	2,55	0,77	
	Enfermedades no transmisibles	71,29	73,33	76,83	74,16	75,88	74,90	78,92	74,01	72,06	73,01	74,17	69,10	-5,07	
	Lesiones	5,37	5,42	6,66	7,69	6,19	6,94	5,59	7,77	6,55	5,90	6,30	8,89	2,30	
	Condiciones mal clasificadas	10,32	11,11	9,70	9,64	9,65	11,38	9,98	12,53	14,03	14,71	13,68	12,35	-1,33	
Persona mayor (Mayores de 60 años)	Condiciones transmisibles y nutricionales	7,67	8,76	6,12	5,01	3,74	2,90	3,58	3,70	3,83	2,77	1,96	1,49	-0,47	
	Condiciones maternas	0,00	0,00	0,00	0,00	0,00	0,00	0,00	0,00	0,00	0,00	0,00	0,00	0,00	
	Enfermedades no transmisibles	78,33	77,45	80,52	83,18	85,83	85,76	86,22	84,96	84,74	84,65	86,26	85,71	-0,55	
	Lesiones	4,05	3,50	4,12	4,26	4,11	3,93	2,75	3,84	2,85	3,26	4,00	4,32	0,33	
	Condiciones mal clasificadas	9,98	10,30	9,24	7,55	6,32	7,42	7,44	7,56	8,58	9,32	7,77	8,47	0,70	

Fuente: SISPRO - RIPS

Vacunación covid

Municipios	Total 1º dosis aplicadas todas etapas 2	Total 2º dosis aplicadas todas etapas	Z_Total dosis única total etapas
Concordia	13.371	10.649	1.703

Fuente: SSSA

Semaforización de la mortalidad materno – infantil y niñez. 2019

Causa de muerte	Antioquia	Concordia
Razón de mortalidad materna	34,20	0,00
Tasa de mortalidad neonatal	5,70	11,30
Tasa de mortalidad infantil	8,70	11,30
Tasa de mortalidad en la niñez	10,67	11,30
Tasa de mortalidad por IRA en menores de cinco años	10,30	0,00
Tasa de mortalidad por EDA en menores de cinco años	3,90	0,00
Tasa de mortalidad por desnutrición en menores de cinco años	2,20	0,00

Fuente: DANE

Determinantes intermedios de la salud Condiciones de vida

Determinantes intermedios de la salud	Antioquia	Concordia
Cobertura de servicios de electricidad (2018)	99,4	99,8
Cobertura de acueducto (2019)	89,8	SD
Cobertura de alcantarillado (2019)	82,0	SD
Índice de riesgo de la calidad del agua para consumo humano (IRCA 2019)	6,6	22,0
Porcentaje de hogares sin acceso a fuentes de agua mejorada (DNP-DANE 2018)	13,1	32,5
Porcentaje de hogares con inadecuada eliminación de excretas (DNP-DANE 2018)	14,3	24,5

Fuente: SISPRO - RIPS

Determinantes intermedios de la salud Sistema sanitario

Determinantes intermedios de la salud	Antioquia	Concordia
Porcentaje de hogares con barreras de acceso a los servicios para cuidado de la primera infancia (DNP-DANE 2005, 2018)	7,1	1,3
Porcentaje de hogares con barreras de acceso a los servicios de salud (DNP-DANE 2005, 2018)	3,7	2,0
Cobertura de afiliación al SGSSS (MSPS 2020)	98,4	78,1
Coberturas administrativas de vacunación con BCG para nacidos vivos (MSPS 2020)	73,1	19,9
Coberturas administrativas de vacunación con DPT 3 dosis en menores de 1 año (MSPS 2020)	69,0	42,9
Coberturas administrativas de vacunación con polio 3 dosis en menores de 1 año (MSPS 2020)	68,2	50,3
Coberturas administrativas de vacunación con triple viral dosis en menores de 1 año (MSPS 2020)	74,4	52,2
Porcentaje de nacidos vivos con cuatro o más consultas de control prenatal (EEVV-DANE) 2019	90,2	92,1
Cobertura de parto institucional (EEVV-DANE) 2019	99,3	99,4
Porcentaje de partos atendidos por personal calificado (EEVV-DANE) 2019	99,3	100,0

Fuente PAI – MSPS

Determinantes intermedios de la salud Seguridad alimentaria

Determinantes intermedios de la salud	Antioquia	Concordia
Porcentaje de nacidos vivos con bajo peso al nacer (EEVV-DANE)	9,5	13,6

Fuente: DANE