

Temperatura media de la cabecera municipal °C	Altitud de la cabecera municipal M.S.N.M	Extensión (km ²)	Densidad poblacional habitantes por km ²	Número de veredas	Número de corregimientos
20	1600	255	63.3	41	3

Población 2021

Sexo

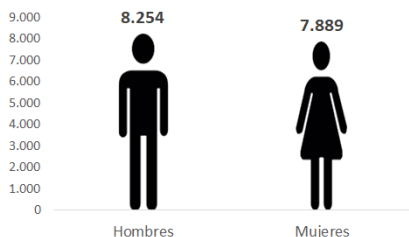

Fuente: DANE



Cabecera:
4.898



Resto:
11.245

Población por ciclo vital 2015, 2021 y 2023

Ciclo vital	2015		2021		2023	
	Número absoluto	Frecuencia relativa	Número absoluto	Frecuencia relativa	Número absoluto	Frecuencia relativa
Primera infancia (0 a 5 años)	1679	10.9	1652	10.2	1648	9.9
Infancia (6 a 11 años)	1801	11.7	1760	10.9	1790	10.8
Adolescencia (12 a 18)	2214	14.4	2091	13.0	2120	12.7
Juventud (19 a 26)	2055	13.3	2050	12.7	2065	12.4
Adultez (27 a 59)	6047	39.2	6490	40.2	6710	40.3
Persona mayor (60 y más)	1631	10.6	2100	13.0	2315	13.9
TOTAL	15427	100	16143	100	16648	100

Fuente: DANE - proyecciones de población Censo 2018

Piramide poblacional 2015, 2021 y 2023

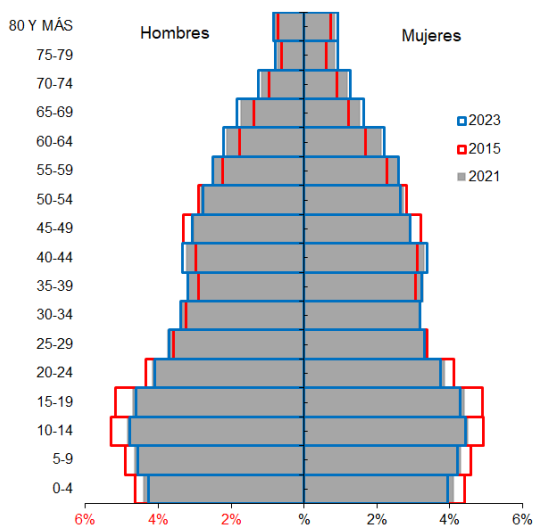

Fuente: DANE

Indicadores de estructura demográfica 2015, 2021 y 2023

Índice Demográfico	Año		
	2015	2021	2023
Poblacion total	15.427	16.143	16.648
Poblacion Masculina	7.861	8.254	8.519
Poblacion femenina	7.566	7.889	8.129
Relación hombres:mujer	103.90	104.63	105
Razón niños:mujer	36	35	34
Índice de infancia	29	27	26
Índice de juventud	26	24	24
Índice de vejez	11	13	14
Índice de envejecimiento	37	49	53
Índice demografico de dependencia	55.94	55.12	55.50
Índice de dependencia infantil	44.84	41.50	40.74
Índice de dependencia mayores	11.10	13.62	14.76
Índice de Friz	155.58	141.10	136.72

Fuente: DANE

Tasas brutas de natalidad, mortalidad y tasa de crecimiento natural 2005 – 2019

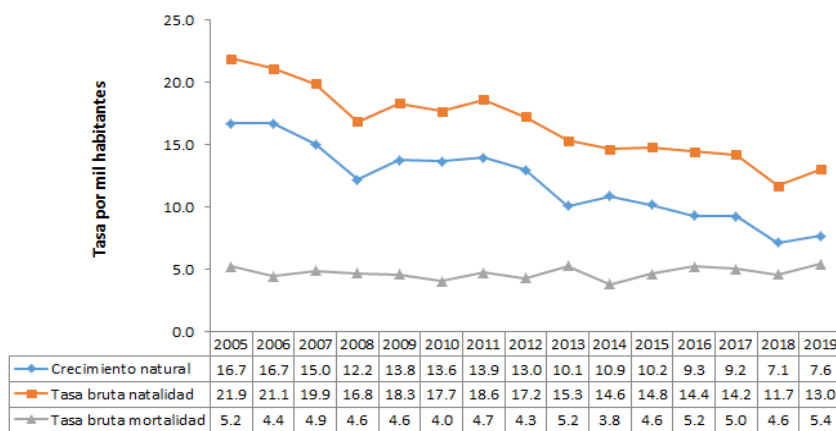

Fuente: DANE

Total defunciones (por residencia)

año 2019
85



Total nacimientos (por residencia)

año 2019
205



Tasa de fecundidad específica en mujeres 2019

Grupo edad	Antioquia	Betulia
10 a 14 años	2,8	4,2
15 a 19 años	50,9	78,7

Tasa por 1.000 mujeres



Oferta Prestadores-Capacidad Instalada



Fuente: SISPRO

Salud mental

Evento	Antioquia	Betulia	Año	Fuente
Intento de suicidio	66,2	125,8	2020	SIVIGILA
Suicidio	6,8	6,7	2019	SISPRO

Tasa por 100.000 hbtes

Mortalidad según grandes grupos de causas OPS lista 6/67 2005 – 2019

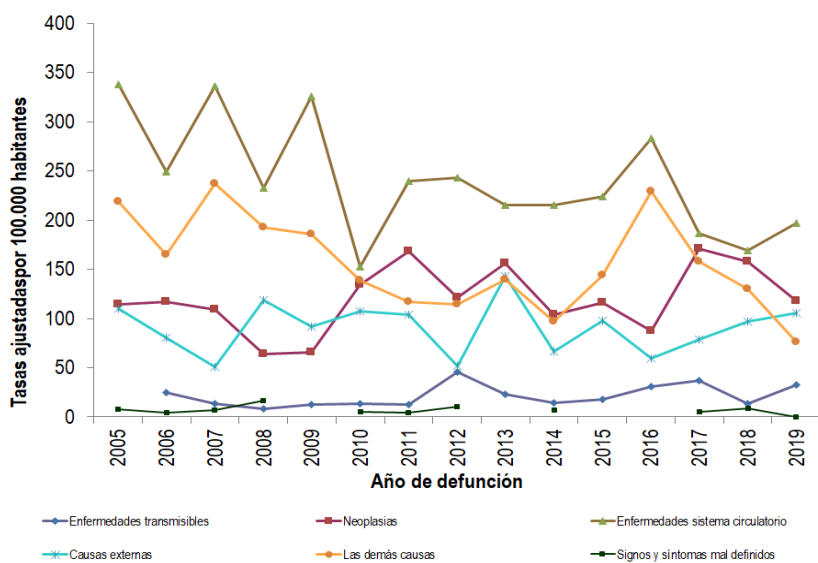

Fuente: DANE

Semaforización de la mortalidad materno – infantil y niñez. 2019

Causa de muerte	Antioquia	Betulia
Razón de mortalidad materna	34,20	0,00
Tasa de mortalidad neonatal	5,70	9,76
Tasa de mortalidad infantil	8,70	9,76
Tasa de mortalidad en la niñez	10,67	9,76
Tasa de mortalidad por IRA en menores de cinco años	10,30	0,00
Tasa de mortalidad por EDA en menores de cinco años	3,90	0,00
Tasa de mortalidad por desnutrición en menores de cinco años	2,20	0,00

Fuente: DANE

Distribución porcentual de las principales causas de morbilidad atendida, por ciclo de vida 2009-2020

Ciclo vital	Gran causa de morbilidad	Total											Tendencia	
		2009	2010	2011	2012	2013	2014	2015	2016	2017	2018	2019		2020
Primera infancia (0 - 5 años)	Condiciones transmisibles y nutricionales	3,00	5,67	47,57	3,46	3,52	3,06	4,22	4,52	51,06	37,05	3,03	3,25	-2,78
	Condiciones perinatales	6,00	41,04	1,94	8,62	2,29	1,22	0,98	10,63	0,82	0,90	1,52	3,02	1,50
	Enfermedades no transmisibles	28,00	24,63	24,92	49,92	46,01	44,52	23,19	37,06	28,54	38,96	38,10	38,15	-0,96
	Lesiones	12,00	8,21	5,18	6,92	5,03	5,40	6,08	11,44	5,85	8,06	10,44	14,87	4,43
	Condiciones mal clasificadas	38,00	10,45	20,39	7,08	13,15	10,80	16,52	16,35	13,72	15,04	14,91	12,72	-2,20
Infancia (6 - 11 años)	Condiciones transmisibles y nutricionales	2,47	7,86	11,35	15,62	8,63	7,59	9,89	8,57	26,63	17,71	17,20	16,92	-0,29
	Condiciones maternas	0,00	0,00	0,00	0,00	0,00	0,13	0,00	0,07	0,00	0,06	0,00	0,00	-0,06
	Enfermedades no transmisibles	61,36	60,71	72,16	52,28	75,93	77,44	48,26	60,00	48,96	48,41	50,54	48,50	-2,04
	Lesiones	1,23	12,50	7,93	16,05	8,44	6,14	15,35	19,43	14,91	14,53	14,04	14,29	-0,24
	Condiciones mal clasificadas	4,94	8,93	8,55	16,05	6,94	8,83	19,36	12,00	17,44	19,35	18,15	20,30	2,15
Adolescencia (12 - 18 años)	Condiciones transmisibles y nutricionales	7,14	4,82	9,84	7,99	3,78	4,40	11,16	5,81	15,39	10,42	9,06	4,89	-4,17
	Condiciones maternas	8,57	25,30	1,77	10,56	5,14	2,77	7,84	5,81	5,52	5,56	6,25	4,89	-1,36
	Enfermedades no transmisibles	55,71	40,96	60,53	48,02	71,99	74,23	47,74	41,16	48,28	49,58	48,05	51,34	-3,28
	Lesiones	20,00	6,87	10,84	12,37	10,14	6,76	12,86	32,45	17,61	16,13	17,04	21,07	-3,16
	Condiciones mal clasificadas	8,57	12,05	17,02	20,06	8,96	11,84	20,40	14,77	18,20	18,31	19,60	17,81	-1,79
Juventud	Condiciones transmisibles y nutricionales	6,10	6,71	7,62	6,72	5,99	6,28	8,20	5,49	10,00	7,74	8,36	6,15	-2,20
	Condiciones maternas	7,07	8,72	8,73	15,89	9,29	9,95	11,75	20,09	9,69	11,80	11,55	18,39	-6,84
	Enfermedades no transmisibles	47,56	53,69	51,27	47,29	62,65	60,84	48,65	41,44	50,63	51,73	51,71	47,33	-4,39
	Lesiones	15,85	16,11	15,08	16,28	9,07	9,21	12,28	17,27	13,45	11,84	11,32	12,75	-1,42
	Condiciones mal clasificadas	13,41	14,77	17,30	13,82	13,00	13,72	21,13	15,70	16,22	16,89	17,05	15,38	-1,67
Adultez	Condiciones transmisibles y nutricionales	3,75	5,54	4,48	5,82	6,14	5,14	6,24	4,97	8,93	6,22	5,20	3,73	-1,48
	Condiciones maternas	1,87	3,21	2,32	3,14	1,80	1,50	2,13	3,45	0,89	1,38	1,57	1,40	-0,17
	Enfermedades no transmisibles	67,42	67,88	72,61	70,83	73,29	74,27	71,05	65,24	72,44	72,69	70,89	70,61	-0,08
	Lesiones	12,73	11,07	6,09	6,53	7,29	6,59	6,07	10,48	6,81	7,36	8,90	10,35	-1,45
	Condiciones mal clasificadas	14,23	12,50	14,50	14,18	11,48	12,50	14,50	15,86	10,93	12,45	13,63	13,90	-0,27
Persona mayor	Condiciones transmisibles y nutricionales	2,96	0,90	3,82	4,32	3,94	4,26	4,51	1,17	5,70	3,97	4,29	2,47	-1,82
	Condiciones maternas	0,00	0,00	0,00	0,00	0,00	0,00	0,02	0,00	0,00	0,00	0,04	0,00	-0,04
	Enfermedades no transmisibles	85,93	81,79	75,93	83,12	82,14	83,21	82,52	82,37	83,08	82,58	80,03	83,77	-3,74
	Lesiones	4,44	2,69	5,78	3,29	4,20	3,97	3,70	6,38	2,76	4,57	5,37	4,10	-1,27
	Condiciones mal clasificadas	6,67	14,63	14,41	9,28	9,72	8,56	9,25	10,07	8,48	8,88	10,27	9,66	-0,61

Fuente: SISPRO - RIPS

Determinantes intermedios de la salud Condiciones de vida

Determinantes intermediarios de la salud	Antioquia	Betulia
Cobertura de servicios de electricidad (2018)	99,4	99,1
Cobertura de acueducto (2019)	89,8	SD
Cobertura de alcantarillado (2019)	82,0	SD
Índice de riesgo de la calidad del agua para consumo humano (IRCA 2019)	6,6	24,7
Porcentaje de hogares sin acceso a fuentes de agua mejorada (DNP-DANE 2018)	13,1	28,6
Porcentaje de hogares con inadecuada eliminación de excretas (DNP-DANE 2018)	14,3	47,7

Fuente: SISPRO - RIPS

Determinantes intermedios de la salud Sistema sanitario

Determinantes intermediarios de la salud	Antioquia	Betulia
Porcentaje de hogares con barreras de acceso a los servicios para cuidado de la primera infancia (DNP-DANE 2005,2018)	7,1	1,5
Porcentaje de hogares con barreras de acceso a los servicios de salud (DNP- DANE 2005, 2018)	3,7	7,4
Cobertura de afiliación al SGSSS (MSPS 2020)	98,4	96,6
Coberturas administrativas de vacunación con BCG para nacidos vivos (MSPS 2020)	73,1	28,9
Coberturas administrativas de vacunación con DPT 3 dosis en menores de 1 año (MSPS 2020)	69,0	76,5
Coberturas administrativas de vacunación con polio 3 dosis en menores de 1 año (MSPS 2020)	68,2	76,5
Coberturas administrativas de vacunación con triple viral dosis en menores de 1 año (MSPS 2020)	74,4	83,3
Porcentaje de nacidos vivos con cuatro o más consultas de control prenatal (EEVV-DANE) 2019	90,2	90,2
Cobertura de parto institucional (EEVV-DANE) 2019	99,3	98,5
Porcentaje de partos atendidos por personal calificado (EEVV-DANE) 2019	99,3	98,5

Fuente PAI – MSPS

Vacunación covid

Municipios	Total 1º dosis aplicadas todas etapas 2	Total 2º dosis aplicadas todas etapas	Z_Total dosis única total etapas
Betulia	10.807	8.246	2.145

Fuente: SSSA

Determinantes intermedios de la salud Seguridad alimentaria

Determinantes intermediarios de la salud	Antioquia	Betulia
Porcentaje de nacidos vivos con bajo peso al nacer (EEVV-DANE)	9,5	6,3

Fuente: DANE