

|   |  |                 |   |                   |                          |
|---|--|-----------------|---|-------------------|--------------------------|
| Temperatura media de la cabecera municipal °C | Altitud de la cabecera municipal M.S.N.M | Extensión (km2) | Densidad poblacional habitantes por km2 | Número de Veredas | Número de Corregimientos |
| 17  | 2125                                     | 497             | 42,1                                    | 68                | 2                        |

**Población 2022**

Cabecera: **8.721** Resto: **12.199**

Fuente: DANE

**Población por ciclo vital 2015, 2022 y 2025**

| Ciclo vital                   | 2015            |                     | 2022            |                     | 2025            |                     |
|-------------------------------|-----------------|---------------------|-----------------|---------------------|-----------------|---------------------|
|                               | Número absoluto | Frecuencia relativa | Número absoluto | Frecuencia relativa | Número absoluto | Frecuencia relativa |
| Primera infancia (0 a 5 años) | 1.695           | 8,2                 | 1.546           | 7,4                 | 1.424           | 6,6                 |
| Infancia (6 a 11 años)        | 1.995           | 9,6                 | 1.810           | 8,7                 | 1.807           | 8,4                 |
| Adolescencia (12 a 18)        | 2.600           | 12,5                | 2.289           | 10,9                | 2.296           | 10,6                |
| Juventud (19 a 26)            | 2.399           | 11,6                | 2.232           | 10,7                | 2.232           | 10,3                |
| Adultez (27 a 59)             | 8.659           | 41,8                | 8.737           | 41,8                | 9.102           | 42,1                |
| Persona mayor (60 y más)      | 3.370           | 16,3                | 4.306           | 20,6                | 4.772           | 22,1                |
| <b>TOTAL</b>                  | <b>20.718</b>   | <b>100</b>          | <b>20.920</b>   | <b>100</b>          | <b>21.633</b>   | <b>100</b>          |

Fuente: DANE - proyecciones de población Censo 2018

**Total defunciones año 2020 : 120** (por residencia)

**Total nacimientos año 2020: 160** (por residencia)

**Embarazo adolescente, 2020**

Tasa por 1.000 mujeres

| Grupo edad   | Antioquia | Abejorral |
|--------------|-----------|-----------|
| 10 a 14 años | 2,6       | 0,0       |
| 15 a 19 años | 48,1      | 52,6      |

Fuente: DANE

**Piramide poblacional 2015, 2022 y 2025**

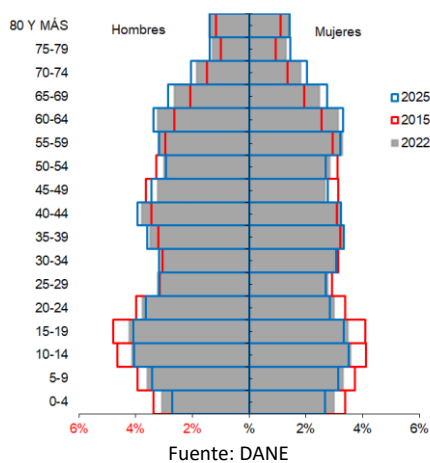

**Indicadores de estructura demográfica 2015, 2022 y 2025**

| Índice Demográfico                | Año    |        |        |
|-----------------------------------|--------|--------|--------|
|                                   | 2015   | 2022   | 2025   |
| Poblacion total                   | 20.718 | 20.920 | 21.633 |
| Poblacion Masculina               | 10.738 | 10.937 | 11.342 |
| Poblacion femenina                | 9.980  | 9.983  | 10.291 |
| Relación hombres:mujer            | 107,6  | 109,6  | 110,2  |
| Razón niños:mujer                 | 29,4   | 28,3   | 25,3   |
| Indice de infancia                | 23,2   | 20,7   | 19,5   |
| Indice de juventud                | 22,3   | 20,5   | 19,8   |
| Indice de vejez                   | 16,3   | 20,6   | 22,1   |
| Indice de envejecimiento          | 70,2   | 99,2   | 112,9  |
| Indice demografico de dependencia | 52,1   | 53,7   | 53,6   |
| Indice de dependencia infantil    | 35,3   | 31,9   | 30,0   |
| Indice de dependencia mayores     | 16,9   | 21,8   | 23,6   |
| Indice de Friz                    | 123,6  | 110,1  | 101,5  |

Fuente: DANE

**Tasas brutas de natalidad, mortalidad y tasa de crecimiento natural 2005 – 2023**

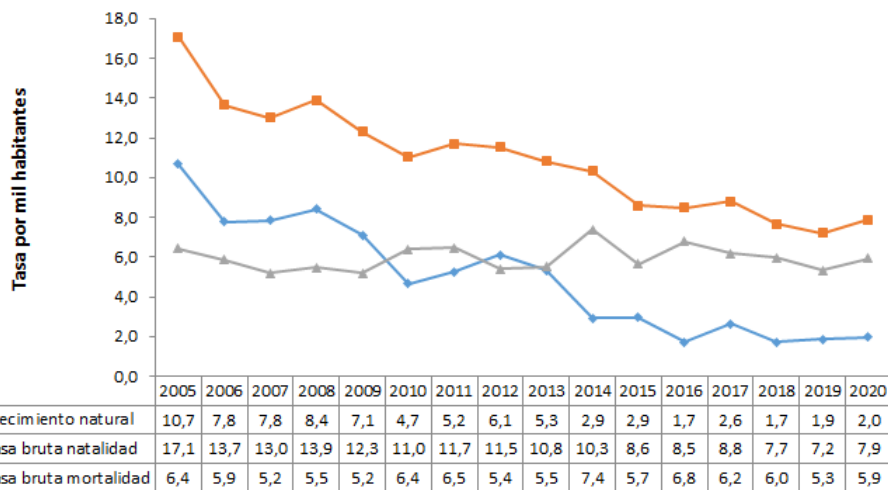

**Población por pertinencia étnica, censo 2018**

| Autoreconocimiento étnico   | Casos         | %          |
|---|---------------|------------|
| Gitano(a) o Rrom  | 0             | 0,00       |
| Indígena  | 2             | 0,01       |
| Negro(a), Mulato(a), Afrodescendiente, Afrocolombiano(a)            | 62            | 0,35       |
| Ningún grupo étnico   | 17.428        | 99,03      |
| No informa  | 107           | 0,61       |
| Palenquero(a) de San Basilio  | 0             | 0,00       |
| Raizal del Archipiélago de San Andrés, Providencia y Santa Catalina | 0             | 0,00       |
| <b>Total</b>  | <b>17.599</b> | <b>100</b> |

Fuente: DANE

**Salud mental**

| Evento              | Antioquia | Abejorral | Año  | Fuente   |
|---------------------|-----------|-----------|------|----------|
| Intento de suicidio | 63,3      | 97,1      | 2021 | SIVIGILA |
| Suicidio            | 6,8       | 4,8       | 2020 | SISPRO   |

**Aseguramiento población migrante, 2022**

|                              |       |
|------------------------------|-------|
| Total afiliación (PEP + PPT) | 74    |
| Cobertura total (PEP + PPT)  | 33,8% |
| Cobertura solo PEP           | 31,3% |

Fuente: Ministerio de Salud PPT entregados por Migración Colombia

**Oferta Prestadores-Capacidad Instalada, 2015 - 2022**

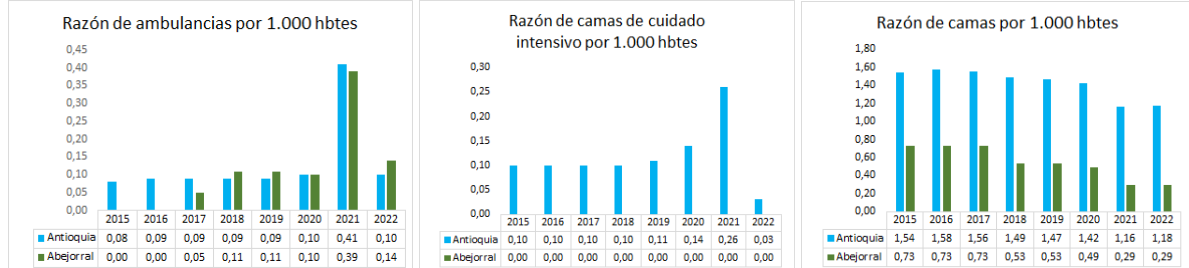

## Mortalidad según grandes grupos de causas OPS lista 6/67 2005 – 2020

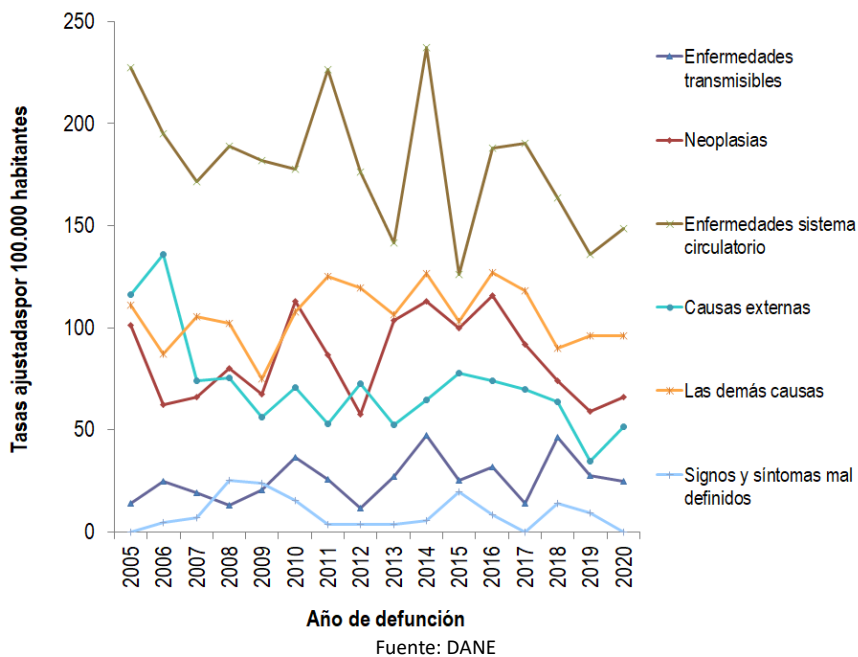

## Semaforización de la mortalidad materno – infantil y niñez. 2020

| Causa de muerte  | Antioquia | Abejorral |
|--|-----------|-----------|
| Razón de mortalidad materna                                  | 47,36     | 0,00      |
| Tasa de mortalidad neonatal                                  | 5,18      | 6,25      |
| Tasa de mortalidad infantil                                  | 7,73      | 6,25      |
| Tasa de mortalidad en la niñez                               | 9,14      | 6,25      |
| Tasa de mortalidad por IRA en menores de cinco años          | 4,97      | 0,00      |
| Tasa de mortalidad por EDA en menores de cinco años          | 0,65      | 0,00      |
| Tasa de mortalidad por desnutrición en menores de cinco años | 1,51      | 0,00      |

Fuente: DANE

## Distribución porcentual de causas de morbilidad atendida, por ciclo de vida, 2009-2021

| Ciclo vital                   | Gran causa de morbilidad                  | Total |       |       |       |       |       |       |       |       |       |       |       |       | Δ pp 2020-2021 |
|-------------------------------|---|-------|-------|-------|-------|-------|-------|-------|-------|-------|-------|-------|-------|-------|----------------|
|                               |   | 2009  | 2010  | 2011  | 2012  | 2013  | 2014  | 2015  | 2016  | 2017  | 2018  | 2019  | 2020  | 2021  |                |
| Primera infancia (0 - 5 años) | Condiciones transmisibles y nutricionales | 44,27 | 34,78 | 47,90 | 38,16 | 31,73 | 35,87 | 37,48 | 46,90 | 40,84 | 39,05 | 27,27 | 21,54 | 23,56 | 2,02           |
|                               | Condiciones perinatales                   | 0,82  | 2,55  | 1,61  | 13,08 | 4,35  | 3,79  | 10,64 | 3,89  | 2,21  | 2,66  | 2,46  | 16,65 | 21,70 | 5,05           |
|                               | Enfermedades no transmisibles             | 34,07 | 40,51 | 26,65 | 29,95 | 42,03 | 44,48 | 36,98 | 32,47 | 39,53 | 38,67 | 50,82 | 43,35 | 38,06 | -6,29          |
|                               | Lesiones                                  | 4,65  | 6,42  | 3,78  | 5,00  | 5,87  | 4,18  | 2,93  | 5,37  | 4,65  | 4,79  | 5,66  | 7,33  | 6,22  | -1,11          |
|                               | Condiciones mal clasificadas              | 16,20 | 15,75 | 16,07 | 13,81 | 16,02 | 11,67 | 11,97 | 11,38 | 12,77 | 14,83 | 13,79 | 11,13 | 10,47 | -0,66          |
| Infancia (6 - 11 años)        | Condiciones transmisibles y nutricionales | 22,04 | 15,81 | 21,65 | 21,95 | 17,30 | 18,15 | 25,30 | 18,18 | 17,45 | 13,45 | 11,29 | 4,81  | 4,55  | -0,26          |
|                               | Condiciones maternas                      | 0,03  | 0,20  | 0,15  | 0,00  | 0,00  | 0,00  | 1,50  | 0,00  | 0,00  | 0,00  | 0,05  | 0,27  | 0,00  | -0,27          |
|                               | Enfermedades no transmisibles             | 56,36 | 60,04 | 60,09 | 53,77 | 57,50 | 55,51 | 55,97 | 60,09 | 59,41 | 66,23 | 65,36 | 71,96 | 84,16 | 12,20          |
|                               | Lesiones                                  | 6,98  | 8,65  | 16,19 | 7,76  | 8,70  | 11,89 | 16,18 | 16,65 | 7,80  | 6,75  | 11,29 | 13,62 | 5,87  | -7,75          |
|                               | Condiciones mal clasificadas              | 14,59 | 15,31 | 11,93 | 16,52 | 16,50 | 14,44 | 11,06 | 15,08 | 15,35 | 13,58 | 12,01 | 9,35  | 5,43  | -3,92          |
| Adolescencia (12 - 18 años)   | Condiciones transmisibles y nutricionales | 14,74 | 7,72  | 10,67 | 14,43 | 10,86 | 9,76  | 14,47 | 17,79 | 10,16 | 5,14  | 6,90  | 4,02  | 2,35  | -1,67          |
|                               | Condiciones maternas                      | 8,32  | 5,76  | 7,27  | 7,10  | 9,01  | 2,66  | 3,88  | 1,78  | 5,86  | 3,78  | 7,05  | 4,53  | 5,47  | 0,93           |
|                               | Enfermedades no transmisibles             | 50,69 | 52,66 | 58,39 | 51,43 | 53,90 | 56,79 | 58,97 | 58,78 | 54,57 | 60,59 | 58,18 | 65,57 | 75,89 | 10,31          |
|                               | Lesiones                                  | 8,26  | 11,03 | 4,72  | 10,24 | 8,73  | 10,80 | 7,38  | 9,86  | 13,55 | 11,96 | 13,21 | 13,48 | 9,30  | -4,18          |
|                               | Condiciones mal clasificadas              | 17,99 | 22,83 | 18,95 | 16,81 | 17,50 | 9,98  | 15,29 | 11,79 | 15,85 | 18,52 | 14,65 | 12,40 | 7,00  | -5,40          |
| Juventud (14 - 26 años)       | Condiciones transmisibles y nutricionales | 11,45 | 8,50  | 9,82  | 9,47  | 11,96 | 16,53 | 30,50 | 60,90 | 40,03 | 21,92 | 7,55  | 5,98  | 3,03  | -2,95          |
|                               | Condiciones maternas                      | 13,00 | 11,08 | 11,90 | 8,72  | 11,27 | 4,46  | 5,90  | 3,57  | 3,50  | 6,08  | 7,48  | 12,12 | 11,15 | -0,97          |
|                               | Enfermedades no transmisibles             | 47,95 | 54,53 | 58,04 | 55,87 | 53,31 | 56,29 | 44,79 | 22,88 | 39,49 | 48,89 | 58,16 | 53,70 | 69,16 | 15,46          |
|                               | Lesiones                                  | 8,88  | 10,60 | 16,93 | 12,09 | 16,57 | 18,88 | 7,58  | 15,89 | 7,39  | 9,61  | 12,20 | 15,84 | 17,85 | -7,99          |
|                               | Condiciones mal clasificadas              | 18,72 | 15,29 | 13,32 | 13,95 | 16,90 | 13,83 | 11,23 | 6,75  | 9,59  | 13,50 | 14,60 | 12,35 | 8,81  | -3,54          |
| Adulthood (27 - 59 años)      | Condiciones transmisibles y nutricionales | 9,63  | 6,44  | 6,88  | 6,27  | 11,00 | 12,61 | 23,41 | 35,20 | 38,50 | 23,71 | 7,00  | 4,16  | 2,75  | -1,41          |
|                               | Condiciones maternas                      | 1,95  | 1,02  | 1,00  | 0,79  | 1,14  | 1,16  | 0,91  | 0,83  | 0,61  | 0,67  | 1,67  | 1,89  | 0,99  | -0,91          |
|                               | Enfermedades no transmisibles             | 65,23 | 72,64 | 76,43 | 78,53 | 71,21 | 69,29 | 60,85 | 49,75 | 47,75 | 59,79 | 71,47 | 73,83 | 81,18 | 7,35           |
|                               | Lesiones                                  | 6,83  | 7,28  | 4,37  | 5,15  | 6,75  | 5,98  | 5,43  | 4,82  | 5,43  | 5,14  | 8,65  | 8,32  | 7,41  | -0,91          |
|                               | Condiciones mal clasificadas              | 16,36 | 12,62 | 11,32 | 9,25  | 9,91  | 10,96 | 9,41  | 8,40  | 17,71 | 10,68 | 11,22 | 11,80 | 7,68  | -4,12          |
| Persona mayor (Mayores de 60) | Condiciones transmisibles y nutricionales | 7,63  | 4,72  | 4,41  | 3,78  | 3,94  | 5,48  | 6,83  | 11,27 | 11,21 | 6,43  | 5,52  | 4,77  | 2,47  | -2,31          |
|                               | Condiciones maternas                      | 0,00  | 0,00  | 0,02  | 0,00  | 0,00  | 0,00  | 0,00  | 0,00  | 0,00  | 0,00  | 0,05  | 0,01  | 0,00  | -0,01          |
|                               | Enfermedades no transmisibles             | 76,12 | 82,84 | 83,03 | 86,22 | 82,06 | 82,70 | 81,30 | 72,75 | 76,89 | 81,08 | 80,37 | 80,17 | 84,28 | 4,11           |
|                               | Lesiones                                  | 4,13  | 4,68  | 3,51  | 3,02  | 5,69  | 4,45  | 3,92  | 4,86  | 3,59  | 3,13  | 4,54  | 5,97  | 3,50  | -2,47          |
|                               | Condiciones mal clasificadas              | 12,12 | 7,75  | 9,02  | 6,99  | 8,31  | 7,37  | 7,94  | 11,12 | 8,32  | 9,36  | 9,52  | 9,08  | 9,75  | 0,68           |

Fuente: SISPRO - RIPS

## Determinantes intermedios de la salud Condiciones de vida

| Determinantes intermediarios de la salud                                | Año  | Antioquia | Abejorral |
|---|------|-----------|-----------|
| Cobertura de servicios de electricidad                                  | 2019 | 99,4      | 99,4      |
| Cobertura de acueducto  | 2020 | 90,3      | 15,2      |
| Cobertura de alcantarillado   | 2020 | 80,9      | 15,2      |
| Índice de riesgo de la calidad del agua para consumo humano (IRCA)      | 2021 | 6,7       | 39,3      |
| Porcentaje de hogares sin acceso a fuentes de agua mejorada (DNP-DANE)  | 2018 | 13,1      | 32,3      |
| Porcentaje de hogares con inadecuada eliminación de excretas (DNP-DANE) | 2018 | 14,3      | 23,6      |

Fuente: SISPRO - RIPS

## Determinantes intermedios de la salud Seguridad alimentaria

| Determinantes intermediarios de la salud                       | Año  | Antioquia | Abejorral |
|--|------|-----------|-----------|
| Porcentaje de nacidos vivos con bajo peso al nacer (EEVV-DANE) | 2020 | 9,2       | 13,8      |

Fuente: DANE

## Determinantes intermedios de la salud Sistema sanitario

| Determinantes intermedios de la salud   | Año  | Antioquia | Abejorral |
|---|------|-----------|-----------|
| Porcentaje de hogares con barreras de acceso a los servicios para cuidado de la primera infancia (DNP-DANE) | 2018 | 7,3       | 1,3       |
| Porcentaje de hogares con barreras de acceso a los servicios de salud (DNP-DANE)                            | 2018 | 4,5       | 3,2       |
| Cobertura de afiliación al SGSSS (MSPS)   | 2021 | 99,6      | 74,6      |
| Coberturas administrativas de vacunación con BCG para nacidos vivos (MSPS)                                  | 2021 | 89,6      | 32,3      |
| Coberturas administrativas de vacunación con DPT 3 dosis en menores de 1 año (MSPS)                         | 2021 | 85,4      | 95,7      |
| Coberturas administrativas de vacunación con polio 3 dosis en menores de 1 año (MSPS)                       | 2021 | 84,6      | 95,1      |
| Coberturas administrativas de vacunación con triple viral dosis en menores de 1 año (MSPS)                  | 2021 | 84,1      | 87,5      |
| Porcentaje de nacidos vivos con cuatro o más consultas de control prenatal (EEVV-DANE)                      | 2020 | 87,2      | 88,1      |
| Cobertura de parto institucional (EEVV-DANE)  | 2020 | 99,1      | 100,0     |
| Porcentaje de partos atendidos por personal calificado (EEVV-DANE)  | 2020 | 99,2      | 100,0     |

Fuente PAI – MSPS

## Determinantes intermedios de la salud Educación

| Determinantes intermedios de la salud                           | Año  | Antioquia | Abejorral |
|---|------|-----------|-----------|
| Porcentaje de hogares con analfabetismo (DNP-DANE)              | 2018 | 8,5       | 18,9      |
| Tasa de cobertura bruta de Educación categoría Primaria (MEN)   | 2021 | 105,4     | 95,3      |
| Tasa de cobertura bruta de Educación Categoría Secundario (MEN) | 2021 | 119,6     | 88,9      |
| Tasa de cobertura bruta de Educación Categoría Media (MEN)      | 2021 | 90,7      | 74,5      |

Fuente: SISPRO

## Secretaría Seccional de Salud y Protección Social de Antioquia

Subsecretaría Planeación para la Atención en Salud  
2023