



Temperatura media de la cabecera municipal °C	Altitud de la cabecera municipal M.S.N.M	Extensión (km <sup>2</sup> )	Densidad poblacional habitantes por km <sup>2</sup>	Número de veredas	Número de corregimientos
21	1675	392	30,3	46	1

**Población 2023**

 Cabecera: 3.311	 Resto: 8.694
--	--

Fuente: DANE

**Población por ciclo vital 2015, 2023 y 2030**

Ciclo vital	2015		2023		2030	
	Número absoluto	Frecuencia relativa	Número absoluto	Frecuencia relativa	Número absoluto	Frecuencia relativa
Primera infancia (0 a 5 años)	1.211	10,5	1.116	9,3	1.022	8,2
Infancia (6 a 11 años)	1.296	11,2	1.201	10,0	1.117	8,9
Adolescencia (12 a 18)	1.618	14,0	1.398	11,6	1.365	10,9
Juventud (19 a 26)	1.574	13,6	1.477	12,3	1.319	10,5
Adultez (27 a 59)	4.494	38,9	4.970	41,4	5.363	42,8
Persona mayor (60 y más)	1.345	11,7	1.843	15,4	2.337	18,7
<b>TOTAL</b>	<b>11.538</b>	<b>100</b>	<b>12.005</b>	<b>100</b>	<b>12.523</b>	<b>100</b>

Fuente: DANE - proyecciones de población Censo 2018

**Total defunciones año 2021 : 83**  
(por residencia)



**Total nacimientos año 2021: 117**  
(por residencia)



Tasa por 1.000 mujeres

**Embarazo adolescente, 2020**

Grupo edad	Antioquia	Angostura
10 a 14 años	2,9	1,9
15 a 19 años	48,0	35,4

Fuente: DANE



**Piramide poblacional 2015, 2023 y 2030**

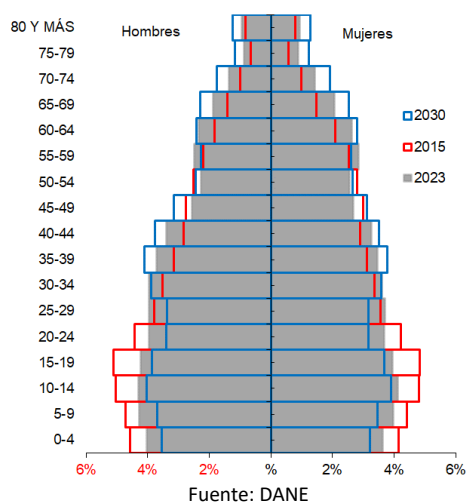

**Indicadores de estructura demográfica 2015, 2023 y 2030**

Índice Demográfico	Año		
	2015	2023	2030
Poblacion total	11.538	12.005	12.523
Poblacion Masculina	5.812	6.070	6.313
Poblacion femenina	5.726	5.935	6.210
Relación hombres:mujer	101,5	102,3	101,7
Razón niños:mujer	34,9	31,5	28,2
Índice de infancia	27,7	24,4	21,9
Índice de juventud	25,9	23,5	20,6
Índice de vejez	11,7	15,4	18,7
Índice de envejecimiento	42,1	63,0	85,4
Índice demografico de dependencia	54,9	53,2	54,6
Índice de dependencia infantil	42,9	37,3	33,8
Índice de dependencia mayores	12,0	15,9	20,8
Índice de Friz	152,8	122,0	101,9

Fuente: DANE

**Tasas brutas de natalidad, mortalidad y tasa de crecimiento natural 2005 - 2021**

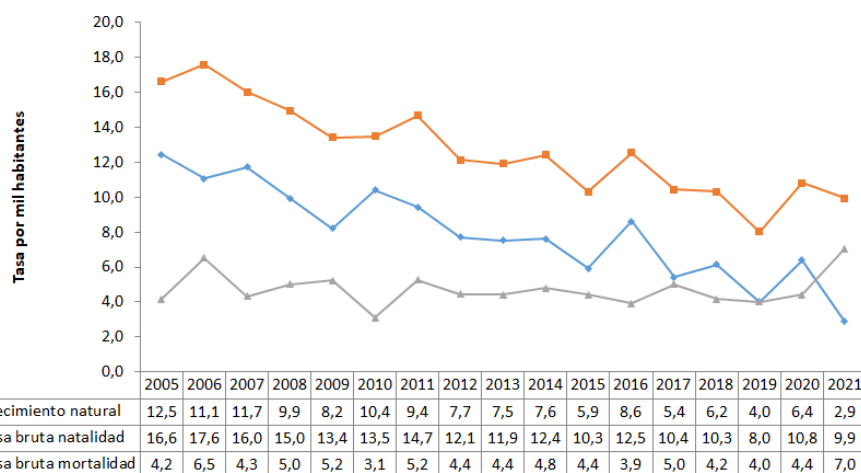

**Población por pertinencia étnica, censo 2018**

Autoreconocimiento étnico	Casos	%
Gitano(a) o Rrom	4	0,04
Indígena	0	0,00
Negro(a), Mulato(a), Afrodescendiente, Afrocolombiano(a)	49	0,47
Ningún grupo étnico	10.419	99,23
No informa	24	0,23
Palenquero(a) de San Basilio	4	0,04
Raizal del Archipiélago de San Andrés, Providencia y Santa Catalina	0	0,00
<b>Total</b>	<b>10.500</b>	<b>100</b>

Fuente: DANE

**Salud mental**

Evento	Antioquia	Angostura	Año	Fuente
Intento de suicidio	84,3	126,0	2022	SIVIGILA
Suicidio	7,3	25,5	2021	SISPRO

Tasa por 100.000 hbtes

**Aseguramiento población migrante, 2023**

Total afiliación (PEP + PPT)	6
Cobertura total (PEP + PPT)	120,0%
Cobertura solo PEP	120,0%

Fuente: Ministerio de Salud PPT entregados por Migración Colombia

**Oferta Prestadores-Capacidad Instalada, 2015 - 2022**

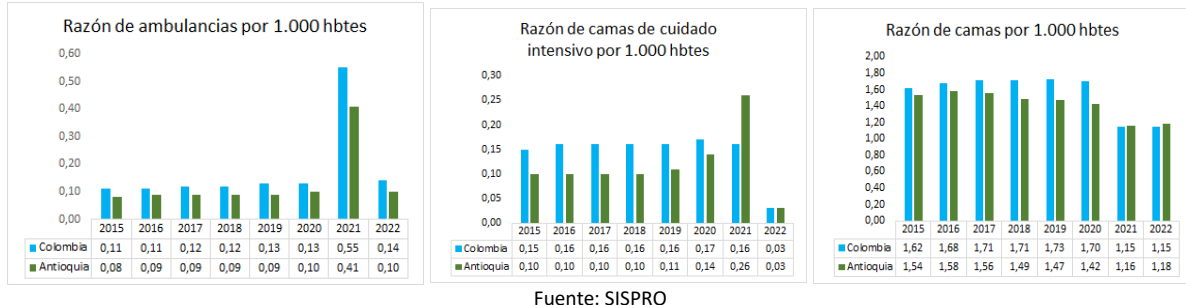

## Mortalidad según grandes grupos de causas OPS lista 6/67 2005 – 2021

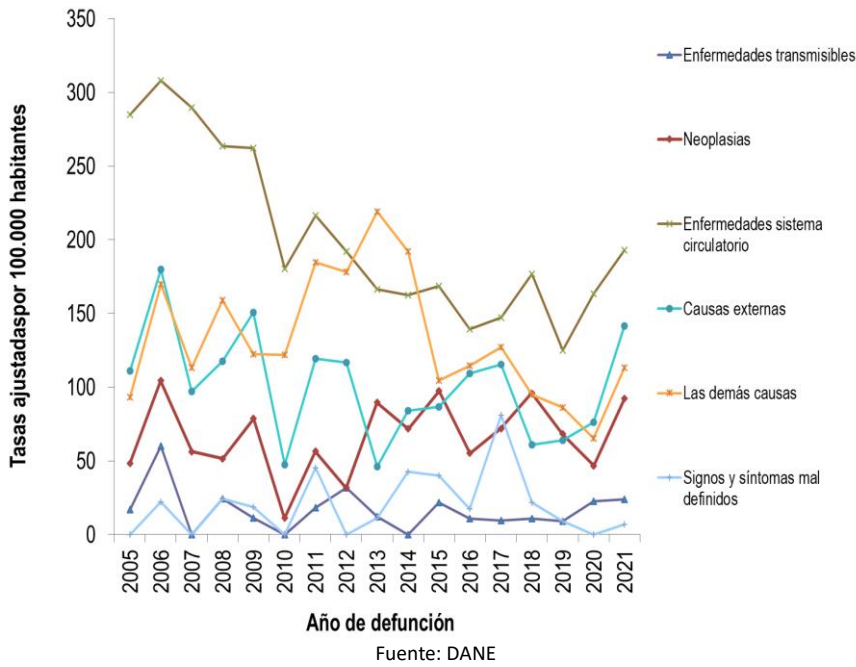

## Semaforización de la mortalidad materno – infantil y niñez. 2021

Causa de muerte	Antioquia	Angostura
Razón de mortalidad materna	61,2	0,0
Tasa de mortalidad neonatal	6,1	17,1
Tasa de mortalidad infantil	9,5	17,1
Tasa de mortalidad en la niñez	11,5	17,1
Tasa de mortalidad por IRA en menores de cinco años	9,1	0,0
Tasa de mortalidad por EDA en menores de cinco años	3,8	0,0
Tasa de mortalidad por desnutrición en menores de cinco años	2,9	0,0

Fuente: DANE

## Distribución porcentual de causas de morbilidad atendida, por ciclo de vida, 2009-2022

Ciclo vital	Gran causa de morbilidad	Total												Δ pp 2021-2022	Tendencia		
		2009	2010	2011	2012	2013	2014	2015	2016	2017	2018	2019	2020			2021	2022
Primera infancia (0 - 5 años)	Condiciones transmisibles y nutricionales	47,51	38,03	36,74	41,05	26,80	38,61	31,34	30,85	24,75	28,80	35,14	23,55	18,13	21,07	2,9	
	Condiciones perinatales	0,00	3,80	0,89	1,10	1,63	2,37	0,31	0,00	0,00	0,25	1,53	2,42	22,21	15,05	-7,16	
	Enfermedades no transmisibles	34,24	36,36	37,63	36,15	48,26	44,38	44,73	21,63	29,29	68,17	39,25	31,51	33,10	36,36	2,27	
	Lesiones	5,73	3,80	5,78	5,02	4,25	5,84	5,98	4,61	4,04	2,76	1,16	1,82	5,55	4,82	-0,74	
	Condiciones mal clasificadas	12,52	16,41	18,96	16,67	22,06	13,79	20,63	22,91	10,03	17,12	9,10	21,01	23,70	2,89	2,89	
Infancia (6 - 11 años)	Condiciones transmisibles y nutricionales	20,57	22,94	12,75	17,02	16,52	19,04	20,37	22,43	17,67	12,80	15,48	16,29	6,72	12,24	5,52	
	Condiciones maternas	0,00	0,00	0,00	0,00	0,00	0,25	0,00	0,00	0,00	0,29	0,60	0,00	0,00	0,00	0,00	
	Enfermedades no transmisibles	60,11	55,88	66,34	59,27	52,51	50,55	48,71	40,64	42,17	57,80	56,81	59,88	60,30	53,10	-7,20	
	Lesiones	12,59	2,35	6,86	6,83	5,31	7,44	7,04	4,38	6,43	8,00	8,03	9,20	10,88	12,72	1,84	
	Condiciones mal clasificadas	6,74	18,82	14,05	16,88	25,66	21,31	25,88	22,55	23,73	21,60	19,39	14,03	21,60	21,94	0,34	
Adolescencia (12 - 18 años)	Condiciones transmisibles y nutricionales	9,50	9,77	8,74	13,41	6,73	12,31	13,80	12,17	9,67	9,88	10,26	4,79	3,22	5,68	2,46	
	Condiciones maternas	3,83	9,25	2,68	3,10	1,70	3,46	5,52	1,61	8,32	2,59	5,77	8,00	4,64	5,78	1,14	
	Enfermedades no transmisibles	63,92	59,41	59,11	52,56	50,28	55,13	48,26	40,24	37,33	48,47	50,92	52,07	56,33	43,67	-12,67	
	Lesiones	9,83	12,34	9,59	7,04	8,27	12,31	7,66	7,55	6,58	8,24	8,90	16,74	19,06	15,35	-3,71	
	Condiciones mal clasificadas	12,92	17,22	20,87	23,89	38,01	16,74	24,76	38,43	38,10	30,82	24,15	16,40	16,74	29,51	12,81	
Juventud (14 - 26 años)	Condiciones transmisibles y nutricionales	10,04	11,33	7,13	7,55	6,08	9,13	9,25	7,79	6,55	5,91	6,39	7,58	3,77	6,24	2,47	
	Condiciones maternas	10,81	7,65	8,91	10,11	6,02	6,06	6,34	3,69	4,55	3,07	9,65	15,45	15,22	16,55	1,33	
	Enfermedades no transmisibles	61,07	54,21	51,09	53,27	55,23	60,16	57,29	40,92	41,18	55,89	50,77	51,37	54,57	53,03	-1,54	
	Lesiones	7,77	9,29	11,09	8,09	5,48	8,09	6,29	9,85	10,96	5,54	10,78	10,01	10,57	15,72	5,15	
	Condiciones mal clasificadas	10,11	17,52	21,78	20,97	27,14	16,63	20,82	38,74	36,76	29,79	22,42	14,99	15,88	8,46	-7,42	
Adultez (27 - 59 años)	Condiciones transmisibles y nutricionales	6,25	5,77	4,64	5,41	5,56	7,61	6,72	7,59	4,63	4,27	5,17	4,48	4,15	5,15	0,99	
	Condiciones maternas	1,37	1,48	1,45	1,58	1,25	1,16	1,01	0,67	0,97	0,35	1,30	3,60	2,90	2,20	-0,71	
	Enfermedades no transmisibles	77,27	76,49	73,87	69,90	62,67	71,06	70,50	62,40	68,02	71,42	70,41	72,76	70,92	67,05	-3,87	
	Lesiones	5,14	5,10	4,64	5,01	4,12	4,01	4,39	3,63	4,67	3,84	6,57	7,47	8,84	8,83	-0,01	
	Condiciones mal clasificadas	9,98	11,17	15,40	18,10	26,40	14,17	17,31	25,72	21,72	20,12	16,56	11,69	13,18	16,77	3,59	
Persona mayor (Mayores de 60 años)	Condiciones transmisibles y nutricionales	4,90	2,69	4,55	5,24	4,71	7,21	4,90	5,49	2,94	3,38	3,82	2,43	2,70	2,85	0,15	
	Condiciones maternas	0,00	0,00	0,00	0,00	0,15	0,00	0,00	0,00	0,00	0,00	0,19	0,00	0,00	0,00	0,00	
	Enfermedades no transmisibles	65,21	64,41	62,57	70,64	65,93	75,17	77,61	72,21	77,57	84,67	83,50	85,33	82,12	80,29	-1,85	
	Lesiones	4,81	2,77	3,55	3,72	2,02	3,57	2,79	2,36	2,02	1,52	2,86	4,01	4,44	5,75	1,31	
	Condiciones mal clasificadas	5,08	10,12	9,34	12,41	27,19	14,06	14,70	19,95	17,48	10,42	9,63	8,23	10,74	11,12	0,38	

Fuente: SISPRO - RIPS

## Determinantes intermedios de la salud Condiciones de vida

Determinantes intermedios de la salud	Año	Antioquia	Angostura
Cobertura de servicios de electricidad	2019	99,4	98,1
Cobertura de acueducto	2020	90,3	100,0
Cobertura de alcantarillado	2020	80,9	100,0
Índice de riesgo de la calidad del agua para consumo humano (IRCA)	2021	6,7	46,4
Porcentaje de hogares sin acceso a fuentes de agua mejorada (DNP-DANE)	2018	13,1	26,1
Porcentaje de hogares con inadecuada eliminación de excretas (DNP-DANE)	2018	14,3	49,6

Fuente: SISPRO - RIPS

## Determinantes intermedios de la salud Seguridad alimentaria

Determinantes intermedios de la salud	Año	Antioquia	Angostura
Porcentaje de nacidos vivos con bajo peso al nacer (EEVV-DANE)	2020	9,2	9,4

Fuente: DANE

## Determinantes intermedios de la salud Sistema sanitario

Determinantes intermedios de la salud	Año	Antioquia	Angostura
Porcentaje de hogares con barreras de acceso a los servicios para cuidado de la primera infancia (DNP-DANE)	2018	7,3	1,9
Porcentaje de hogares con barreras de acceso a los servicios de salud (DNP-DANE)	2018	4,5	10,9
Cobertura de afiliación al SGSSS (MSPS)	2021	99,6	83,8
Coberturas administrativas de vacunación con BCG para nacidos vivos (MSPS)	2021	89,6	27,5
Coberturas administrativas de vacunación con DPT 3 dosis en menores de 1 año (MSPS)	2021	85,4	99,2
Coberturas administrativas de vacunación con polio 3 dosis en menores de 1 año (MSPS)	2021	84,6	99,2
Coberturas administrativas de vacunación con triple viral dosis en menores de 1 año (MSPS)	2021	84,1	94,4
Porcentaje de nacidos vivos con cuatro o más consultas de control prenatal (EEVV-DANE)	2020	87,2	92,9
Cobertura de parto institucional (EEVV-DANE)	2020	99,1	96,9
Porcentaje de partos atendidos por personal calificado (EEVV-DANE)	2020	99,2	96,9

Fuente: PAI – MSPS

## Incidencia eventos priorizados notificados, 2015-2022

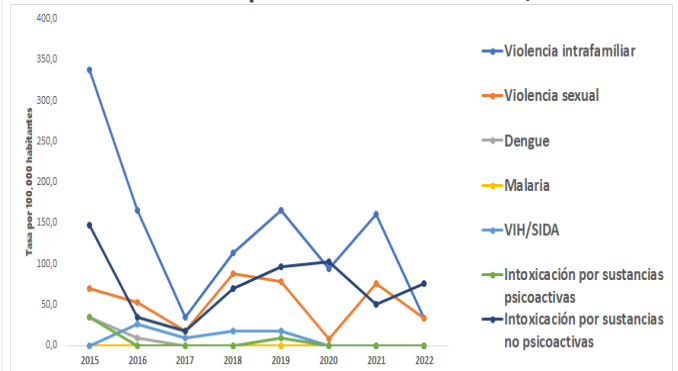

Fuente: Sivigila

## Secretaría Seccional de Salud y Protección Social de Antioquia

Subsecretaría Planeación para la Atención en Salud  
2024