



Temperatura media de la cabecera municipal °C	Altitud de la cabecera municipal M.S.N.M	Extensión (km2)	Densidad poblacional habitantes por km2	Número de veredas	Número de corregimientos
22	1425	71	790,8	25	0

Población 2023

 Cabecera: 32.970	 Resto: 22.513
--	--

Fuente: DANE

Población por ciclo vital 2015, 2023 y 2030

Ciclo vital	2015		2023		2030	
	Número absoluto	Frecuencia relativa	Número absoluto	Frecuencia relativa	Número absoluto	Frecuencia relativa
Primera infancia (0 a 5 años)	3.731	7,7	3.723	6,7	3.353	5,8
Infancia (6 a 11 años)	4.008	8,2	4.011	7,2	3.685	6,4
Adolescencia (12 a 18)	5.465	11,2	5.010	9,0	4.850	8,4
Juventud (19 a 26)	6.838	14,0	7.061	12,7	6.230	10,8
Adultez (27 a 59)	22.459	46,1	26.698	48,1	28.520	49,3
Persona mayor (60 y más)	6.258	12,8	8.980	16,2	11.198	19,4
TOTAL	48.759	100	55.483	100	57.836	100

Fuente: DANE - proyecciones de población Censo 2018

Total defunciones año 2021 : 399
(por residencia)



Total nacimientos año 2021: 425
(por residencia)



Embarazo adolescente, 2020

Tasa por 1.000 mujeres	Grupo edad	Antioquia	Girardota
	10 a 14 años	2,9	1,1
	15 a 19 años	48,0	23,9

Fuente: DANE



Piramide poblacional 2015, 2023 y 2030

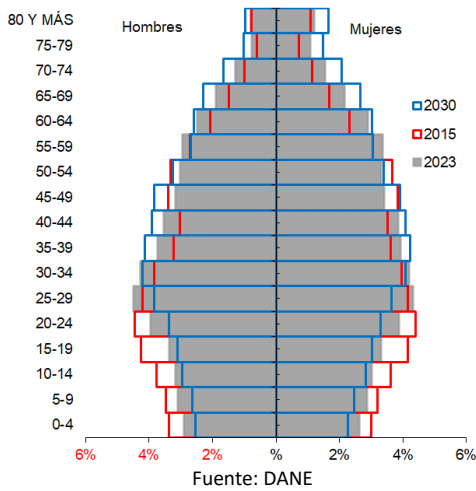

Indicadores de estructura demográfica 2015, 2023 y 2030

Índice Demográfico	Año		
	2015	2023	2030
Poblacion total	48.759	55.483	57.836
Poblacion Masculina	23.859	27.167	28.289
Poblacion femenina	24.900	28.316	29.547
Relación hombres:mujer	95,8	95,9	95,7
Razón niños:mujer	23,0	20,5	18,3
Indice de infancia	20,4	17,7	15,7
Indice de juventud	25,6	23,3	20,2
Indice de vejez	12,8	16,2	19,4
Indice de envejecimiento	62,9	91,5	123,4
Indice demografico de dependencia	40,6	39,8	41,7
Indice de dependencia infantil	28,7	24,7	22,2
Indice de dependencia mayores	11,9	15,1	19,5
Indice de Friz	101,4	80,9	67,4

Fuente: DANE

Tasas brutas de natalidad, mortalidad y tasa de crecimiento natural 2005 – 2021

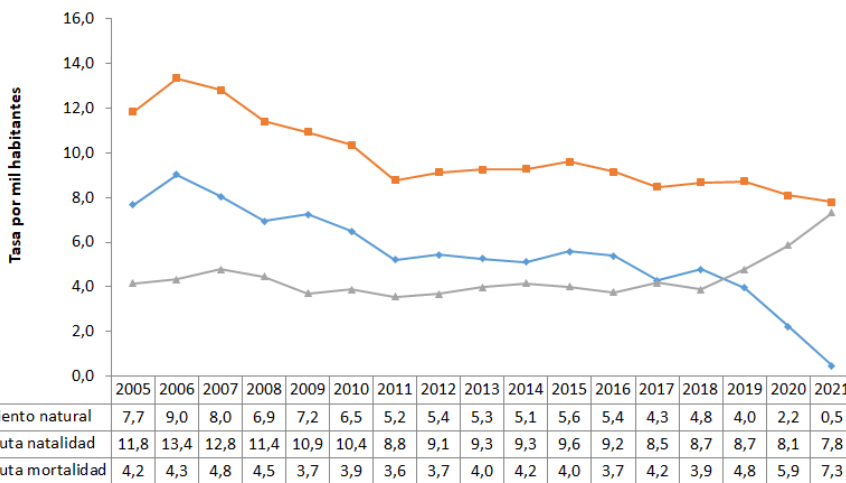

Población por pertinencia étnica, censo 2018

Autoreconocimiento étnico	Casos	%
Gitano(a) o Rrom	0	0,00
Indígena	46	0,09
Negro(a), Mulato(a), Afrodescendiente, Afrocolombiano(a)	2.975	6,07
Ningún grupo étnico	45.628	93,03
No informa	392	0,80
Palenquero(a) de San Basilio	1	0,00
Raizal del Archipiélago de San Andrés, Providencia y Santa Catalina	3	0,01
Total	49.045	100

Fuente: DANE

Salud mental

Evento	Antioquia	Girardota	Año	Fuente
Intento de suicidio	84,3	50,9	2022	SIVIGILA
Suicidio	7,3	5,5	2021	SISPRO

Tasa por 100.000 hbtes

Aseguramiento población migrante, 2023

Total afiliación (PEP + PPT)	1.820
Cobertura total (PEP + PPT)	117,1%
Cobertura solo PEP	117,2%

Fuente: Ministerio de Salud PPT entregados por Migración Colombia

Oferta Prestadores-Capacidad Instalada, 2015 - 2022

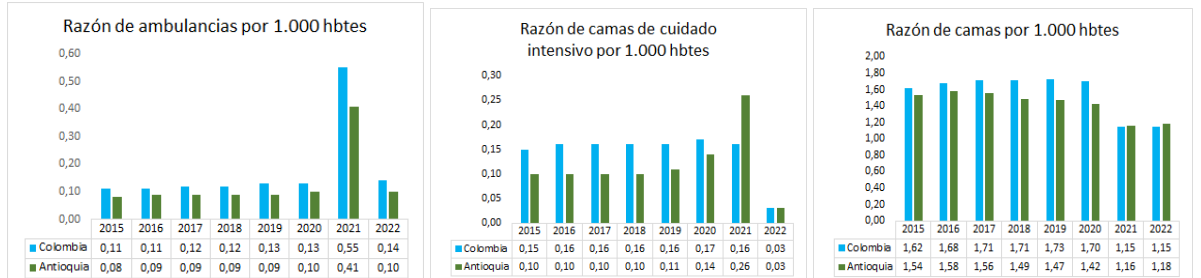

Mortalidad según grandes grupos de causas OPS lista 6/67 2005 – 2021

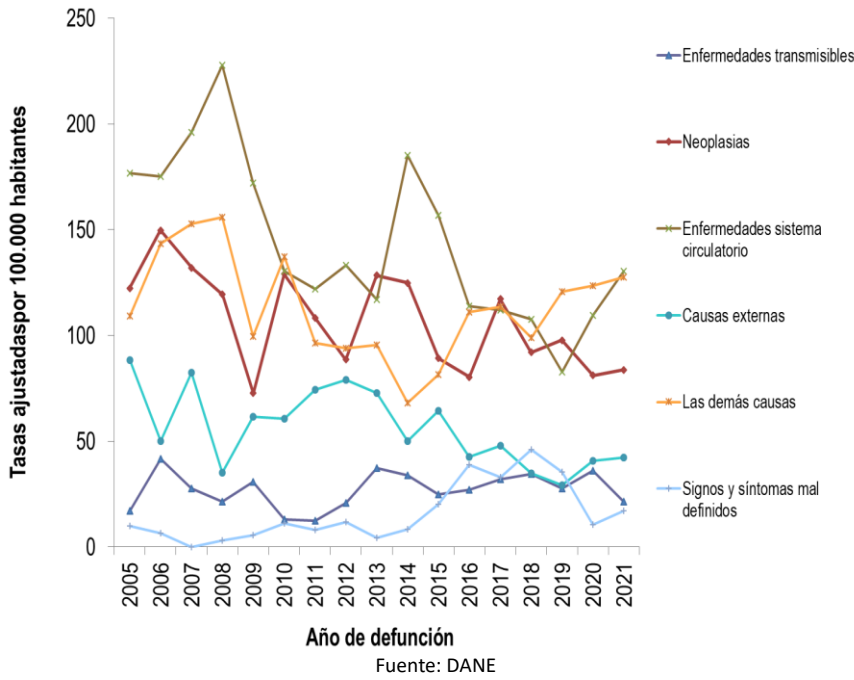

Semaforización de la mortalidad materno – infantil y niñez. 2021

Causa de muerte	Antioquia	Girardota
Razón de mortalidad materna	61,2	0,0
Tasa de mortalidad neonatal	6,1	2,4
Tasa de mortalidad infantil	9,5	4,7
Tasa de mortalidad en la niñez	11,5	7,1
Tasa de mortalidad por IRA en menores de cinco años	9,1	0,0
Tasa de mortalidad por EDA en menores de cinco años	3,8	0,0
Tasa de mortalidad por desnutrición en menores de cinco años	2,9	0,0

Fuente: DANE

Distribución porcentual de causas de morbilidad atendida, por ciclo de vida, 2009-2022

Ciclo vital	Gran causa de morbilidad	Total													Δ pp 2021-2022	Tendencia	
		2009	2010	2011	2012	2013	2014	2015	2016	2017	2018	2019	2020	2021			2022
Primera infancia (0 - 5años)	Condiciones transmisibles y nutricionales	37,07	41,85	42,49	39,51	37,63	36,64	36,92	38,13	37,94	36,50	36,40	9,37	24,15	36,95	12,8	↑
	Condiciones perinatales	1,62	2,39	2,65	3,30	2,70	3,01	3,80	3,38	3,87	5,39	2,27	6,07	7,23	6,21	-1,02	↑
	Enfermedades no transmisibles	26,73	30,22	37,85	38,99	36,44	37,25	36,46	38,26	40,88	40,49	41,72	49,79	43,14	30,93	-12,21	↑
	Lesiones	4,72	6,58	4,89	6,05	6,45	5,11	6,20	5,64	5,04	4,25	5,64	8,58	7,89	8,02	0,13	↑
	Condiciones mal clasificadas	29,86	18,97	12,11	15,15	16,57	17,99	17,62	13,60	12,27	13,37	13,98	16,18	17,58	17,88	0,20	↑
															100,00		
Infancia (6 - 11 años)	Condiciones transmisibles y nutricionales	23,95	24,13	21,13	21,20	20,70	20,03	20,60	18,51	21,02	9,06	19,62	9,49	7,35	19,72	12,37	↑
	Condiciones maternas	0,04	0,00	0,04	0,04	0,00	0,09	0,17	0,02	0,09	0,03	0,00	0,10	0,00	0,00	0,00	↑
	Enfermedades no transmisibles	40,33	42,13	46,71	42,45	46,96	53,74	53,57	58,19	52,14	54,59	57,86	66,37	66,84	45,26	-20,57	↑
	Lesiones	8,13	7,37	5,93	8,08	8,15	8,10	7,63	7,39	12,41	10,30	7,52	8,85	10,60	11,72	1,12	↑
	Condiciones mal clasificadas	27,55	26,37	26,18	28,23	25,19	18,03	18,03	15,89	14,34	16,01	15,20	16,19	16,22	23,30	7,10	↑
															100,00		
Adolescencia (12 - 18 años)	Condiciones transmisibles y nutricionales	14,12	17,23	12,59	13,48	12,48	12,37	10,35	9,95	11,50	10,49	9,90	7,51	4,37	7,60	3,23	↑
	Condiciones maternas	1,92	2,00	1,91	1,36	1,64	1,68	1,67	1,81	0,83	1,57	1,20	2,33	1,58	1,53	-0,05	↑
	Enfermedades no transmisibles	48,27	48,27	54,31	49,73	51,56	56,67	61,80	64,79	55,05	53,63	61,61	65,93	68,93	26,72	40,21	↑
	Lesiones	8,55	8,75	7,22	9,74	9,92	8,79	8,96	9,43	18,45	19,22	13,08	17,48	19,68	23,21	13,30	↑
	Condiciones mal clasificadas	28,14	26,73	23,97	26,68	24,40	20,29	17,23	14,02	14,17	15,09	14,00	16,75	15,44	38,95	23,81	↑
															100,00		
Juventud (14 - 26 años)	Condiciones transmisibles y nutricionales	16,07	19,23	18,72	17,57	16,07	15,01	15,42	18,56	16,48	17,30	15,82	10,73	8,03	15,78	7,35	↑
	Condiciones maternas	4,06	4,36	2,62	3,91	3,80	4,12	4,45	3,17	2,87	3,14	3,12	5,46	4,42	10,03	5,80	↑
	Enfermedades no transmisibles	48,73	48,99	53,15	48,57	51,53	53,32	55,85	58,82	58,15	57,98	58,83	58,05	59,92	44,51	-16,41	↑
	Lesiones	5,87	6,58	6,44	7,16	7,31	9,44	8,05	8,18	7,86	7,54	7,57	9,97	10,73	19,25	8,80	↑
	Condiciones mal clasificadas	28,28	20,84	19,08	22,80	21,24	17,60	16,43	13,27	14,63	14,04	14,66	15,79	16,90	10,43	-6,47	↑
															100,00		
Adultez (27 - 59 años)	Condiciones transmisibles y nutricionales	8,82	10,67	9,95	9,20	10,58	10,39	9,90	10,79	10,07	11,12	9,10	5,85	4,93	6,58	1,65	↑
	Condiciones maternas	1,06	1,08	1,09	0,88	0,97	0,92	0,85	0,53	0,65	0,61	0,49	0,81	1,17	1,39	0,21	↑
	Enfermedades no transmisibles	57,35	67,14	70,14	68,12	66,55	68,87	71,13	73,51	72,34	72,34	74,67	75,39	74,92	51,76	-23,16	↑
	Lesiones	4,12	4,76	4,06	5,42	5,64	6,27	5,65	5,71	5,50	4,65	4,87	6,07	6,76	12,26	5,80	↑
	Condiciones mal clasificadas	28,65	16,35	14,76	16,39	16,26	13,55	12,48	9,46	11,43	11,29	10,67	11,88	12,21	28,01	15,80	↑
															100,00		
Persona mayor (Mayores de 60 años)	Condiciones transmisibles y nutricionales	4,56	4,80	5,05	3,84	5,29	6,35	4,90	4,06	4,79	5,70	4,28	3,22	2,14	4,43	2,39	↑
	Condiciones maternas	0,03	0,00	0,00	0,00	0,01	0,01	0,00	0,00	0,00	0,00	0,00	0,00	0,00	0,01	0,01	↑
	Enfermedades no transmisibles	67,95	82,01	84,05	83,37	77,51	83,06	86,61	82,21	82,59	84,64	86,02	86,27	77,78	84,49	-8,49	↑
	Lesiones	3,14	3,39	3,27	3,76	5,22	5,13	3,30	3,05	3,76	3,48	3,11	3,08	3,61	5,13	1,12	↑
	Condiciones mal clasificadas	24,34	9,80	7,63	9,04	12,48	11,00	8,74	6,28	9,23	8,23	7,97	7,68	7,98	12,65	4,88	↑
															100,00		

Fuente: SISPRO - RIPS

Determinantes intermedios de la salud Condiciones de vida

Determinantes intermedios de la salud	Año	Antioquia	Girardota
Cobertura de servicios de electricidad	2019	99,4	100,0
Cobertura de acueducto	2020	90,3	99,0
Cobertura de alcantarillado	2020	80,9	54,8
Índice de riesgo de la calidad del agua para consumo humano (IRCA)	2021	6,7	11,7
Porcentaje de hogares sin acceso a fuentes de agua mejorada (DNP-DANE)	2018	13,1	9,0
Porcentaje de hogares con inadecuada eliminación de excretas (DNP-DANE)	2018	14,3	6,4

Fuente: SISPRO - RIPS

Determinantes intermedios de la salud Seguridad alimentaria

Determinantes intermedios de la salud	Año	Antioquia	Girardota
Porcentaje de nacidos vivos con bajo peso al nacer (EEVV-DANE)	2020	9,2	9,9

Fuente: DANE

Determinantes intermedios de la salud Sistema sanitario

Determinantes intermedios de la salud	Año	Antioquia	Girardota
Porcentaje de hogares con barreras de acceso a los servicios para cuidado de la primera infancia (DNP-DANE)	2018	7,3	1,7
Porcentaje de hogares con barreras de acceso a los servicios de salud (DNP-DANE)	2018	4,5	3,5
Cobertura de afiliación al SGSSS (MSPS)	2021	99,6	92,4
Coberturas administrativas de vacunación con BCG para nacidos vivos (MSPS)	2021	89,6	7,0
Coberturas administrativas de vacunación con DPT 3 dosis en menores de 1 año (MSPS)	2021	85,4	95,0
Coberturas administrativas de vacunación con polio 3 dosis en menores de 1 año (MSPS)	2021	84,6	95,4
Coberturas administrativas de vacunación con triple viral dosis en menores de 1 año (MSPS)	2021	84,1	81,6
Porcentaje de nacidos vivos con cuatro o más consultas de control prenatal (EEVV-DANE)	2020	87,2	95,0
Cobertura de parto institucional (EEVV-DANE)	2020	99,1	99,8
Porcentaje de partos atendidos por personal calificado (EEVV-DANE)	2020	99,2	99,5

Fuente: PAI - MSPS

Incidencia eventos priorizados notificados, 2015-2022

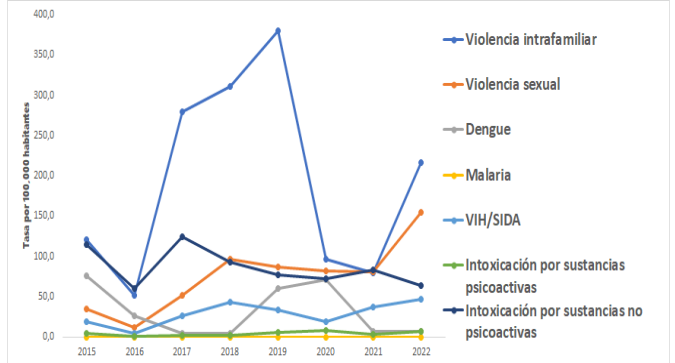

Secretaría Seccional de Salud y Protección Social de Antioquia

Subsecretaría Planeación para la Atención en Salud 2024