

Temperatura media de la cabecera municipal °C	Altitud de la cabecera municipal M.S.N.M	Extensión (km2)	Densidad poblacional habitantes por km2	Número de veredas	Número de corregimientos
22	1575	51	4898,0	6	0

**Población 2023**

Cabecera:	238.618	Resto:	7.709
-----------	---------	--------	-------

Fuente: DANE

**Población por ciclo vital 2015, 2023 y 2030**

Ciclo vital	2015		2023		2030	
	Número absoluto	Frecuencia relativa	Número absoluto	Frecuencia relativa	Número absoluto	Frecuencia relativa
Primera infancia (0 a 5 años)	12.177	5,7	11.985	4,9	10.600	4,1
Infancia (6 a 11 años)	13.402	6,2	13.222	5,4	11.911	4,6
Adolescencia (12 a 18)	19.120	8,9	17.299	7,0	16.413	6,4
Juventud (19 a 26)	26.539	12,4	26.848	10,9	23.166	9,0
Adultez (27 a 59)	106.122	49,5	123.694	50,2	129.111	50,3
Persona mayor (60 y más)	37.179	17,3	53.279	21,6	65.404	25,5
<b>TOTAL</b>	<b>214.539</b>	<b>100</b>	<b>246.327</b>	<b>100</b>	<b>256.605</b>	<b>100</b>

Fuente: DANE - proyecciones de población Censo 2018

**Total defunciones año 2021 : 1.939**  
(por residencia)



**Total nacimientos año 2021: 1.358**  
(por residencia)



**Embarazo adolescente, 2021**

Tasa por 1.000 mujeres

Grupo edad	Antioquia	Envigado
10 a 14 años	2,9	0,0
15 a 19 años	48,0	7,7

Fuente: DANE



**Piramide poblacional 2015, 2023 y 2030**

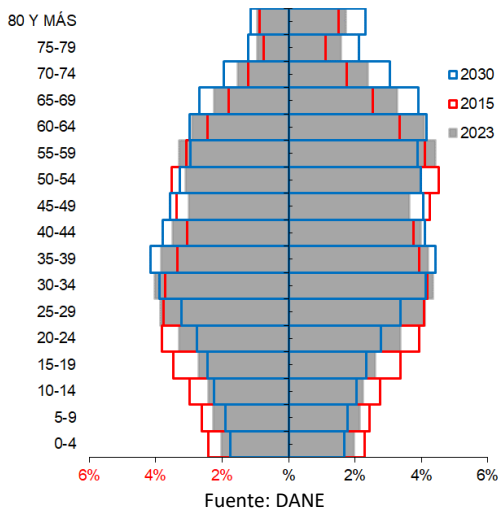

**Indicadores de estructura demográfica 2015, 2023 y 2030**

Índice Demográfico	Año		
	2015	2023	2030
Poblacion total	214.539	246.327	256.605
Poblacion Masculina	99.007	113.083	117.803
Poblacion femenina	115.532	133.244	138.802
Relación hombres:mujer	85,7	84,9	84,9
Razón niños:mujer	17,1	15,2	13,6
Indice de infancia	15,5	13,1	11,4
Indice de juventud	22,4	20,0	16,9
Indice de vejez	17,3	21,6	25,5
Indice de envejecimiento	112,1	165,4	223,5
Indice demografico de dependencia	37,0	38,4	42,4
Indice de dependencia infantil	21,2	18,1	16,2
Indice de dependencia mayores	15,8	20,3	26,1
Indice de Friz	75,4	60,3	50,4

Fuente: DANE

**Tasas brutas de natalidad, mortalidad y tasa de crecimiento natural 2005 – 2021**

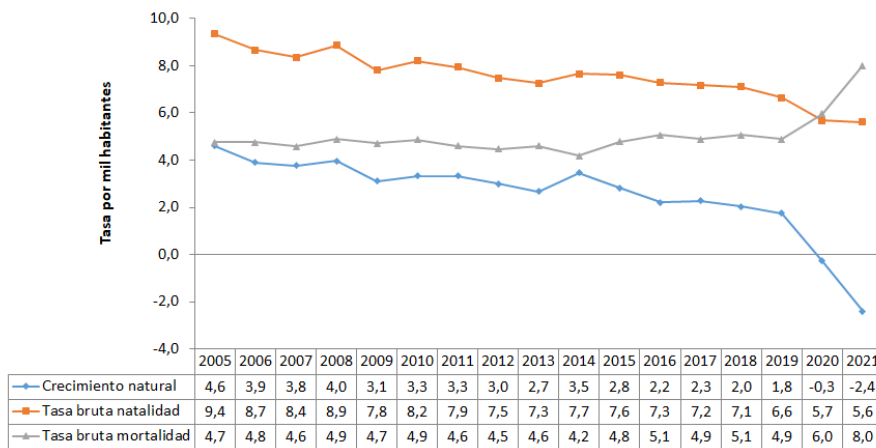

**Población por pertinencia étnica, censo 2018**

Autoreconocimiento étnico	Casos	%
Gitano(a) o Rom	16	0,01
Indígena	99	0,05
Negro(a), Mulato(a), Afrodescendiente, Afrocolombiano(a)	1.386	0,65
Ningún grupo étnico	208.201	98,01
No informa	2.718	1,28
Palenquero(a) de San Basilio	6	0,00
Raizal del Archipiélago de San Andrés, Providencia y Santa Catalina	11	0,01
<b>Total</b>	<b>212.437</b>	<b>100</b>

Fuente: DANE

**Salud mental**

Evento	Antioquia	Envigado	Año	Fuente
Intento de suicidio	84,3	104,8	2022	SIVIGILA
Suicidio	7,3	5,8	2021	SISPRO

Tasa por 100.000 hbtes

**Aseguramiento población migrante, 2023**

Total afiliación (PEP + PPT)	3.851
Cobertura total (PEP + PPT)	96,6%
Cobertura solo PEP	96,5%

Fuente: Ministerio de Salud PPT entregados por Migración Colombia

**Oferta Prestadores-Capacidad Instalada, 2015 - 2022**

