

Temperatura media de la cabecera municipal °C	Altitud de la cabecera municipal M.S.N.M	Extensión (km ²)	Densidad poblacional habitantes por km ²	Número de veredas	Número de corregimientos
22	1300	208	269,5	56	2

Población 2023

Cabecera: 26.343	Resto: 29.306
---------------------	------------------

Fuente: DANE

Población por ciclo vital 2015, 2023 y 2030

Ciclo vital	2015		2023		2030	
	Número absoluto	Frecuencia relativa	Número absoluto	Frecuencia relativa	Número absoluto	Frecuencia relativa
Primera infancia (0 a 5 años)	3.817	7,7	3.748	6,7	3.364	5,8
Infancia (6 a 11 años)	4.209	8,5	4.157	7,5	3.804	6,6
Adolescencia (12 a 18)	5.765	11,6	5.257	9,4	5.084	8,8
Juventud (19 a 26)	6.691	13,5	6.826	12,3	6.014	10,4
Adultez (27 a 59)	22.325	45,1	26.089	46,9	27.819	47,9
Persona mayor (60 y más)	6.743	13,6	9.572	17,2	11.965	20,6
TOTAL	49.550	100	55.649	100	58.050	100

Fuente: DANE - proyecciones de población Censo 2018

Total defunciones no fatales año 2021 : 393
(por residencia)



Total nacimientos año 2021: 408
(por residencia)



Embarazo adolescente, 2021

Tasa por 1.000 mujeres	Grupo edad	Antioquia	Barbosa
	10 a 14 años	2,9	1,1
	15 a 19 años	48,0	32,7

Fuente: DANE



Piramide poblacional 2015, 2023 y 2030

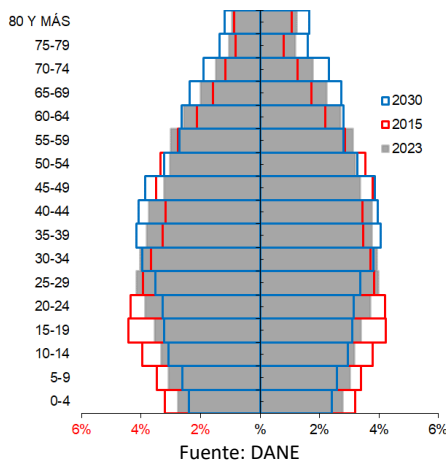

Indicadores de estructura demográfica 2015, 2023 y 2030

Índice Demográfico	Año		
	2015	2023	2030
Poblacion total	49.550	55.649	58.050
Poblacion Masculina	24.544	27.602	28.752
Poblacion femenina	25.006	28.047	29.298
Relación hombres:mujer	98,2	98,4	98,1
Razón niños:mujer	24,0	21,4	19,0
Índice de infancia	21,0	18,1	16,0
Índice de juventud	24,9	22,7	19,6
Índice de vejez	13,6	17,2	20,6
Índice de envejecimiento	64,9	94,8	128,5
Índice demografico de dependencia	43,4	43,0	45,3
Índice de dependencia infantil	30,0	25,9	23,3
Índice de dependencia mayores	13,3	17,1	22,0
Índice de Friz	105,7	84,7	70,5

Fuente: DANE

Tasas brutas de natalidad, mortalidad y tasa de crecimiento natural 2005 – 2021

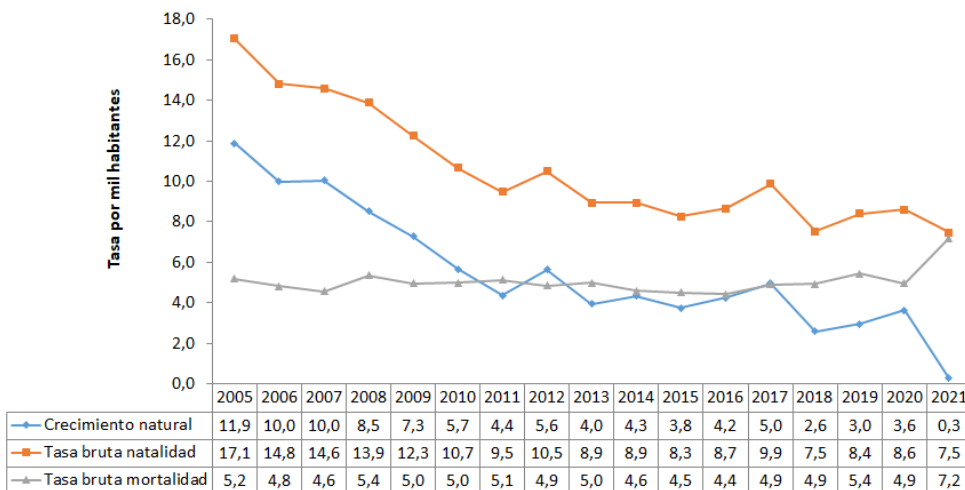

Población por pertinencia étnica, censo 2018

Autoreconocimiento étnico	Casos	%
Gitano(a) o Rrom	1	0,00
Indígena	20	0,04
Negro(a), Mulato(a), Afrodescendiente, Afrocolombiano(a)	230	0,51
Ningún grupo étnico	44.279	98,93
No informa	227	0,51
Palenquero(a) de San Basilio	0	0,00
Raizal del Archipiélago de San Andrés, Providencia y Santa Catalina	0	0,00
Total	44.757	100

Fuente: DANE

Salud mental

Evento	Antioquia	Barbosa	Año	Fuente
Intento de suicidio	84,3	67,1	2022	SIVIGILA
Suicidio	7,3	3,7	2021	SISPRO

Tasa por 100.000 hbtes

Aseguramiento población migrante, 2023

Total afiliación (PEP + PPT)	1.376
Cobertura total (PEP + PPT)	116,8%
Cobertura solo PEP	116,9%

Fuente: Ministerio de Salud PPT entregados por Migración Colombia

Oferta Prestadores-Capacidad Instalada, 2015 - 2022

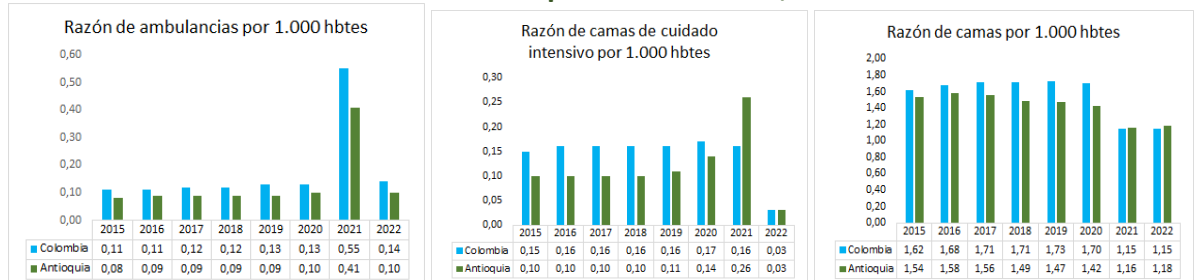

Mortalidad según grandes grupos de causas OPS lista 6/67 2005 – 2021

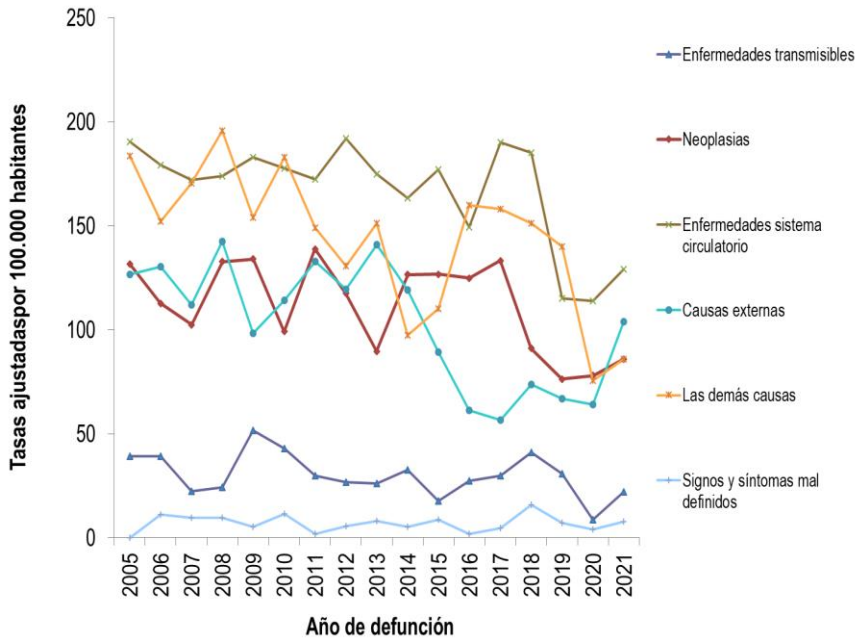

Fuente: DANE

Semaforización de la mortalidad materno – infantil y niñez. 2021

Causa de muerte	Antioquia	Barbosa
Razón de mortalidad materna	61,2	0,0
Tasa de mortalidad neonatal	6,1	12,3
Tasa de mortalidad infantil	9,5	14,7
Tasa de mortalidad en la niñez	11,5	22,1
Tasa de mortalidad por IRA en menores de cinco años	9,1	0,0
Tasa de mortalidad por EDA en menores de cinco años	3,8	0,0
Tasa de mortalidad por desnutrición en menores de cinco años	2,9	0,0

Fuente: DANE

Distribución porcentual de causas de morbilidad atendida, por ciclo de vida, 2009-2022

Ciclo vital	Gran causa de morbilidad	Total											Δ pp 2021-2022	Tendencia			
		2009	2010	2011	2012	2013	2014	2015	2016	2017	2018	2019			2020	2021	2022
Primera infancia (0 - 5 años)	Condiciones transmisibles y nutricionales	46,07	35,88	41,76	37,32	32,08	37,03	31,95	31,16	33,87	29,56	30,74	20,70	18,84	35,44	16,81	▲
	Condiciones perinatales	3,84	3,57	2,93	3,85	2,12	3,46	3,02	4,63	2,63	2,32	2,27	6,45	8,20	8,72	0,52	▲
	Enfermedades no transmisibles	26,05	35,17	29,79	31,93	33,47	38,48	40,20	44,87	40,57	44,50	43,61	47,23	54,04	41,97	-12,07	▲
	Lesiones	4,52	4,19	4,18	7,25	6,71	5,34	5,19	4,03	4,66	4,65	5,55	7,94	6,05	4,84	-1,21	▲
	Condiciones mal clasificadas	17,52	21,18	21,35	19,65	19,61	15,70	19,64	15,31	18,27	18,96	17,84	17,68	12,87	9,02	-3,84	▲
		100,00	100,00	100,00	100,00	100,00	100,00	100,00	100,00	100,00	100,00	100,00	100,00	100,00	100,00		
Infancia (6 - 11 años)	Condiciones transmisibles y nutricionales	29,38	18,94	15,36	16,48	15,71	17,60	13,97	13,19	9,14	16,55	13,91	9,74	7,44	17,83	10,39	▲
	Condiciones maternas	0,00	0,00	0,00	0,13	0,00	0,02	0,00	0,00	0,02	0,03	0,11	0,00	0,00	0,00	0,00	▲
	Enfermedades no transmisibles	45,49	54,63	64,77	60,46	57,79	59,84	60,28	65,78	53,05	57,67	58,73	55,76	65,94	58,42	-7,52	▲
	Lesiones	6,33	5,81	5,50	7,30	8,55	7,95	7,54	6,48	8,58	8,13	7,17	9,15	13,34	9,84	-3,50	▲
	Condiciones mal clasificadas	18,80	20,62	14,37	15,64	17,94	14,79	18,21	14,59	19,20	17,62	20,08	25,34	13,28	13,91	0,63	▲
		100,00	100,00	100,00	100,00	100,00	100,00	100,00	100,00	100,00	100,00	100,00	100,00	100,00	100,00		
Adolescencia (12 - 18 años)	Condiciones transmisibles y nutricionales	16,91	13,11	8,35	8,43	9,70	11,39	9,39	10,80	14,37	10,72	12,04	8,25	4,30	11,86	7,55	▲
	Condiciones maternas	3,19	1,35	2,41	4,01	2,94	4,11	2,22	2,36	1,32	2,60	2,04	2,52	4,91	2,68	-2,23	▲
	Enfermedades no transmisibles	54,89	59,97	67,76	54,23	56,92	56,34	60,40	63,37	64,86	59,17	58,80	57,92	63,67	54,92	-8,75	▲
	Lesiones	7,20	7,44	5,26	18,57	10,38	10,84	9,75	10,66	10,53	8,54	8,31	8,14	9,09	10,64	1,55	▲
	Condiciones mal clasificadas	17,80	18,13	16,22	14,77	20,06	18,33	18,23	12,81	9,22	18,98	18,81	23,16	12,03	19,90	7,87	▲
		100,00	100,00	100,00	100,00	100,00	100,00	100,00	100,00	100,00	100,00	100,00	100,00	100,00	100,00		
Juventud (14 - 26 años)	Condiciones transmisibles y nutricionales	16,27	14,12	13,07	11,50	10,96	11,67	11,39	14,77	13,44	14,32	11,87	11,05	8,07	14,50	6,43	▲
	Condiciones maternas	6,60	6,68	5,88	7,19	7,73	7,38	5,70	4,57	4,58	4,73	7,10	6,20	6,75	0,65	▲	
	Enfermedades no transmisibles	52,07	56,92	59,92	59,52	59,79	53,15	56,30	57,26	53,89	55,11	56,40	49,14	58,77	57,45	-1,32	▲
	Lesiones	9,11	6,45	6,28	7,50	7,65	11,13	10,19	9,50	11,49	8,87	8,62	13,43	13,02	16,07	3,05	▲
	Condiciones mal clasificadas	15,95	15,84	14,86	14,28	16,86	16,76	16,42	13,89	16,89	17,14	18,37	19,28	13,94	5,23	-8,71	▲
		100,00	100,00	100,00	100,00	100,00	100,00	100,00	100,00	100,00	100,00	100,00	100,00	100,00	100,00		
Adultez (27 - 59 años)	Condiciones transmisibles y nutricionales	10,21	9,00	7,16	6,74	7,12	8,27	7,14	8,31	8,33	8,88	7,17	6,12	4,91	8,25	3,34	▲
	Condiciones maternas	2,28	1,59	1,10	1,16	0,88	1,01	0,78	0,84	0,58	0,64	0,81	0,98	1,12	0,87	-0,26	▲
	Enfermedades no transmisibles	68,85	74,57	77,22	75,90	73,13	69,50	72,78	74,42	72,47	72,75	72,00	73,74	75,34	67,25	-8,09	▲
	Lesiones	6,15	4,90	4,33	5,20	6,19	8,08	6,22	6,00	6,32	5,79	6,38	6,70	8,33	9,82	1,48	▲
	Condiciones mal clasificadas	12,51	12,93	10,19	11,01	12,67	13,14	13,07	10,44	12,30	11,93	13,64	12,46	10,30	13,82	3,46	▲
		100,00	100,00	100,00	100,00	100,00	100,00	100,00	100,00	100,00	100,00	100,00	100,00	100,00	100,00		
Persona mayor (Mayores de 60 años)	Condiciones transmisibles y nutricionales	4,90	4,43	5,87	4,38	4,39	5,38	3,88	4,36	6,66	5,85	4,64	5,04	2,02	4,15	2,13	▲
	Condiciones maternas	0,00	0,00	0,00	0,00	0,01	0,00	0,00	0,00	0,00	0,00	0,02	0,00	0,24	0,01	-0,23	▲
	Enfermedades no transmisibles	83,09	83,18	84,15	83,15	82,08	77,74	82,32	83,41	79,99	81,08	81,26	82,58	86,37	83,07	-3,30	▲
	Lesiones	2,61	3,23	2,25	3,27	3,82	5,46	3,58	3,72	3,76	3,76	3,87	3,47	4,66	4,97	0,31	▲
	Condiciones mal clasificadas	9,40	9,16	7,73	9,19	9,72	11,42	10,22	8,51	9,59	9,31	10,22	8,91	6,71	7,80	1,09	▲
		100,00	100,00	100,00	100,00	100,00	100,00	100,00	100,00	100,00	100,00	100,00	100,00	100,00	100,00		

Fuente: SISPRO - RIPS

Determinantes intermedios de la salud Condiciones de vida

Determinantes intermedios de la salud	Año	Antioquia	Barbosa
Cobertura de servicios de electricidad	2019	99,4	100,0
Cobertura de acueducto	2020	90,3	100,0
Cobertura de alcantarillado	2020	80,9	28,8
Índice de riesgo de la calidad del agua para consumo humano (IRCA)	2021	6,7	32,1
Porcentaje de hogares sin acceso a fuentes de agua mejorada (DNP-DANE)	2018	13,1	23,0
Porcentaje de hogares con inadecuada eliminación de excretas (DNP-DANE)	2018	14,3	14,8

Fuente: SISPRO - RIPS

Determinantes intermedios de la salud Seguridad alimentaria

Determinantes intermedios de la salud	Año	Antioquia	Barbosa
Porcentaje de nacidos vivos con bajo peso al nacer (EEVV-DANE)	2020	9,2	9,5

Fuente: DANE

Determinantes intermedios de la salud Sistema sanitario

Determinantes intermedios de la salud	Año	Antioquia	Barbosa
Porcentaje de hogares con barreras de acceso a los servicios para cuidado de la primera infancia (DNP-DANE)	2018	7,3	1,4
Porcentaje de hogares con barreras de acceso a los servicios de salud (DNP-DANE)	2018	4,5	2,3
Cobertura de afiliación al SGSSS (MSPS)	2021	99,6	82,5
Coberturas administrativas de vacunación con BCG para nacidos vivos (MSPS)	2021	89,6	11,6
Coberturas administrativas de vacunación con DPT 3 dosis en menores de 1 año (MSPS)	2021	85,4	92,6
Coberturas administrativas de vacunación con polio 3 dosis en menores de 1 año (MSPS)	2021	84,6	92,8
Porcentaje de nacidos vivos con cuatro o más consultas de control prenatal (EEVV-DANE)	2020	87,2	90,1
Cobertura de parto institucional (EEVV-DANE)	2020	99,1	99,1
Porcentaje de partos atendidos por personal calificado (EEVV-DANE)	2020	99,2	99,1

Fuente PAI – MSPS

Incidencia evento priorizados notificados, 2015-2022

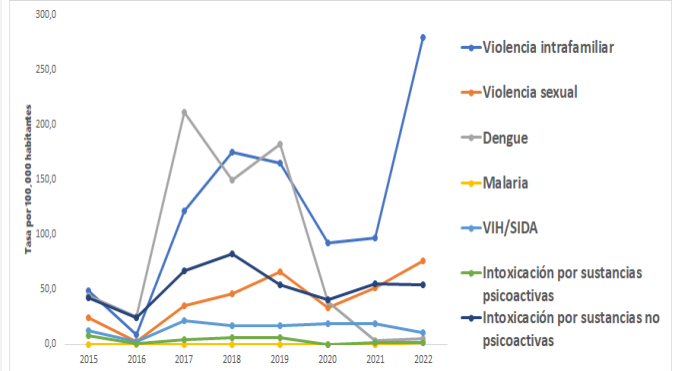

Fuente: Sivigila

Secretaría Seccional de Salud y Protección Social de Antioquia

Subsecretaría Planeación para la Atención en Salud
2024