

Temperatura media de la cabecera municipal °C	Altitud de la cabecera municipal M.S.N.M	Extensión (km2)	Densidad poblacional habitantes por km2	Número de veredas	Número de corregimientos
27	200	482	68,8	72	6

Población 2023

Cabecera: 15.265	Resto: 17.630
------------------	---------------

Fuente: DANE

Población por ciclo vital 2015, 2023 y 2030

Ciclo vital	2015		2023		2030	
	Número absoluto	Frecuencia relativa	Número absoluto	Frecuencia relativa	Número absoluto	Frecuencia relativa
Primera infancia (0 a 5 años)	3.716	12,5	3.677	11,2	3.390	9,9
Infancia (6 a 11 años)	4.001	13,4	4.010	12,2	3.759	11,0
Adolescencia (12 a 18)	4.675	15,7	4.389	13,3	4.357	12,7
Juventud (19 a 26)	3.957	13,3	4.038	12,3	3.672	10,7
Adultez (27 a 59)	10.685	35,9	12.885	39,2	14.134	41,2
Persona mayor (60 y más)	2.758	9,3	3.896	11,8	4.986	14,5
TOTAL	29.792	100	32.895	100	34.298	100

Fuente: DANE - proyecciones de población Censo 2018

Total defunciones año 2021 : 186
(por residencia)



Total nacimientos año 2021: 615
(por residencia)



Embarazo adolescente, 2021

Tasa por 1.000 mujeres

Grupo edad	Antioquia	San Pedro de Urabá
10 a 14 años	2,9	6,2
15 a 19 años	48,0	117,4

Fuente: DANE



Piramide poblacional 2015, 2023 y 2030

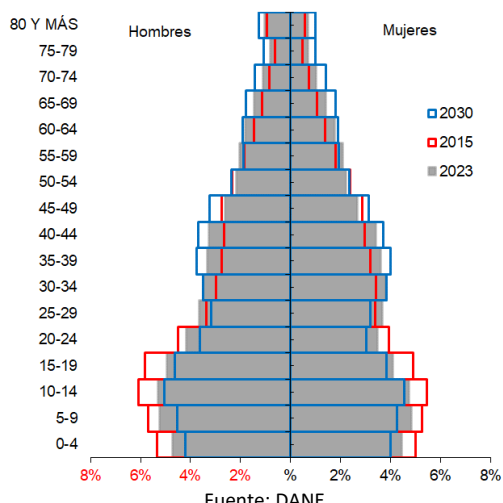

Fuente: DANE

Indicadores de estructura demográfica 2015, 2023 y 2030

Índice Demográfico	Año		
	2015	2023	2030
Poblacion total	29.792	32.895	34.298
Poblacion Masculina	15.235	16.848	17.511
Poblacion femenina	14.557	16.047	16.787
Relación hombres:mujer	104,7	105,0	104,3
Razón niños:mujer	41,9	37,1	33,1
Índice de infancia	32,9	29,3	26,6
Índice de juventud	25,9	24,0	21,5
Índice de vejez	9,3	11,8	14,5
Índice de envejecimiento	28,2	40,4	54,7
Índice demografico de dependencia	64,6	60,2	59,5
Índice de dependencia infantil	54,1	47,0	42,4
Índice de dependencia mayores	10,5	13,2	17,1
Índice de Friz	184,9	146,1	121,7

Fuente: DANE

Tasas brutas de natalidad, mortalidad y tasa de crecimiento natural 2005 – 2021

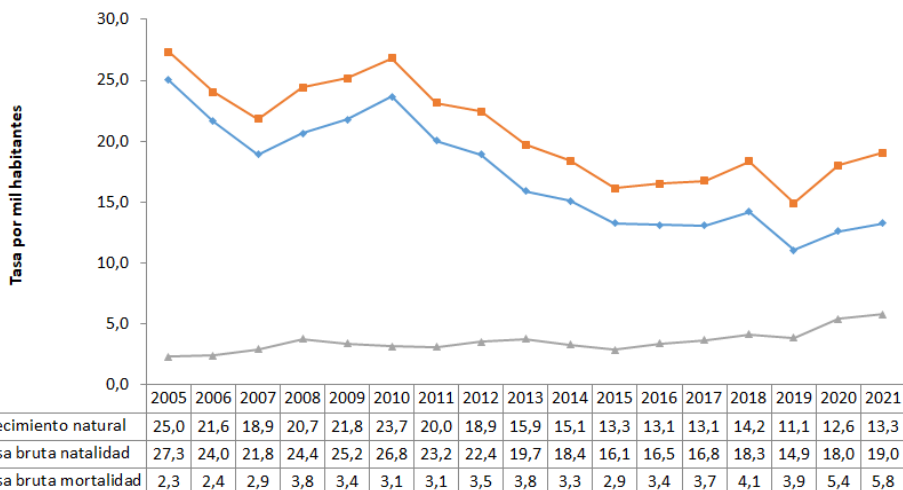

Fuente: DANE

Población por pertinencia étnica, censo 2018

Autoreconocimiento étnico	Casos	%
Gitano(a) o Rom	16	0,05
Indígena	572	1,87
Negro(a), Mulato(a), Afrodescendiente, Afrocolombiano(a)	326	1,07
Ningún grupo étnico	29.044	95,14
No informa	569	1,86
Palenquero(a) de San Basilio	0	0,00
Raizal del Archipiélago de San Andrés, Providencia y Santa Catalina	0	0,00
Total	30.527	100

Fuente: DANE

Salud mental

Evento	Antioquia	San Pedro de Urabá	Año	Fuente
Intento de suicidio	84,3	27,6	2022	SIVIGILA
Suicidio	7,3	9,3	2021	SISPRO

Tasa por 100.000 hbtes

Aseguramiento población migrante, 2023

Total afiliación (PEP + PPT)	89
Cobertura total (PEP + PPT)	89,9%
Cobertura solo PEP	89,9%

Fuente: Ministerio de Salud PPT entregados por Migración Colombia

Oferta Prestadores-Capacidad Instalada, 2015 - 2022

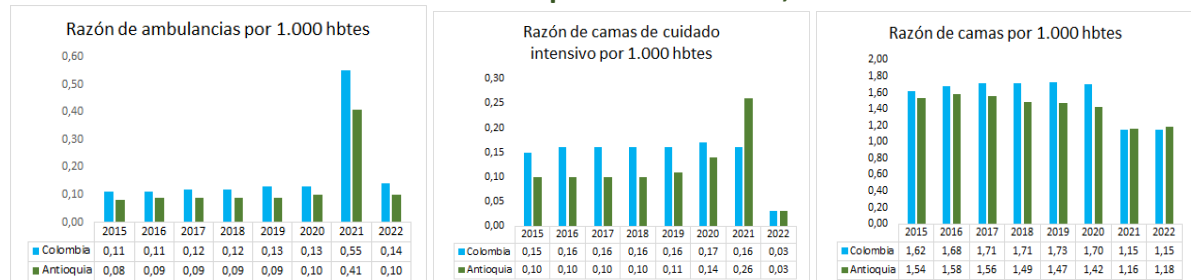

Fuente: SISPRO

