

Temperatura media de la cabecera municipal °C	Altitud de la cabecera municipal M.S.N.M	Extensión (km ²)	Densidad poblacional habitantes por km ²	Número de veredas	Número de corregimientos
20	1800	250	102,1	31	7

Población 2023

Cabecera:  9.623

Resto:  16.141

Fuente: DANE

Total defunciones año 2021 : 154  (por residencia)

Total nacimientos año 2021: 142  (por residencia)

Tasa por 1.000 mujeres

Embarazo adolescente, 2021

Grupo edad	Antioquia	Fredonia
10 a 14 años	2,9	1,2
15 a 19 años	48,0	33,1

Fuente: DANE 

Población por ciclo vital 2015, 2023 y 2030

Ciclo vital	2015		2023		2030	
	Número absoluto	Frecuencia relativa	Número absoluto	Frecuencia relativa	Número absoluto	Frecuencia relativa
Primera infancia (0 a 5 años)	1.716	7,1	1.571	6,1	1.388	5,2
Infancia (6 a 11 años)	2.035	8,5	1.880	7,3	1.695	6,3
Adolescencia (12 a 18)	2.710	11,3	2.336	9,1	2.222	8,3
Juventud (19 a 26)	2.722	11,3	2.576	10,0	2.229	8,3
Adulthood (27 a 59)	10.517	43,7	11.543	44,8	12.123	45,1
Persona mayor (60 y más)	4.359	18,1	5.858	22,7	7.211	26,8
TOTAL	24.059	100	25.764	100	26.868	100

Fuente: DANE - proyecciones de población Censo 2018

Piramide poblacional 2015, 2023 y 2030

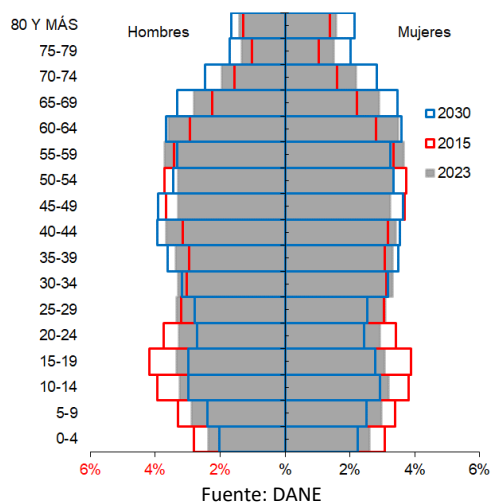

Indicadores de estructura demográfica 2015, 2023 y 2030

Índice Demográfico	Año		
	2015	2023	2030
Poblacion total	24.059	25.764	26.868
Poblacion Masculina	12.073	12.920	13.448
Poblacion femenina	11.986	12.844	13.420
Relación hombres:mujer	100,7	100,6	100,2
Razón niños:mujer	25,2	22,3	19,7
Índice de infancia	20,4	17,3	15,1
Índice de juventud	21,5	19,0	16,2
Índice de vejez	18,1	22,7	26,8
Índice de envejecimiento	89,0	131,5	178,1
Índice demografico de depend	48,6	49,1	53,0
Índice de dependencia infantil	30,3	25,8	23,1
Índice de dependencia mayore	18,4	23,3	30,0
Índice de Friz	110,1	88,1	73,1

Fuente: DANE

Tasas brutas de natalidad, mortalidad y tasa de crecimiento natural 2005 - 2021

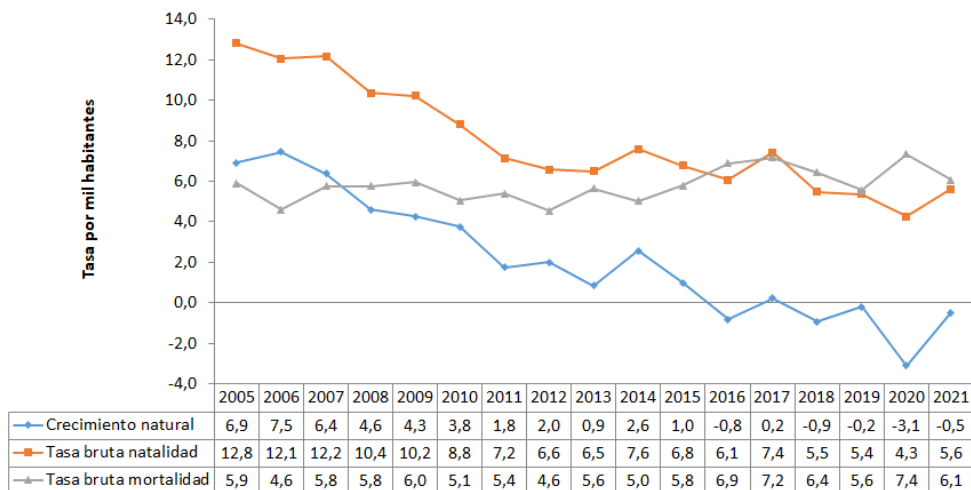

Población por pertinencia étnica, censo 2018

Autoreconocimiento étnico	Casos	%
Gitano(a) o Rrom	0	0,00
Indígena	15	0,08
Negro(a), Mulato(a), Afrodescendiente, Afrocolombiano(a)	157	0,84
Ningún grupo étnico	18.558	98,77
No informa	58	0,31
Palenquero(a) de San Basilio	1	0,01
Raizal del Archipiélago de San Andrés, Providencia y Santa Catalina	1	0,01
Total	18.790	100

Fuente: DANE

Salud mental

Evento	Antioquia	Fredonia	Año	Fuente
Intento de suicidio	84,3	78,3	2022	SIVIGILA
Suicidio	7,3	7,9	2021	SISPRO

Tasa por 100.000 hbtes

Aseguramiento población migrante, 2023

Total afiliación (PEP + PPT)	193
Cobertura total (PEP + PPT)	96,0%
Cobertura solo PEP	96,0%

Fuente: Ministerio de Salud PPT entregados por Migración Colombia

Oferta Prestadores-Capacidad Instalada, 2015 - 2022

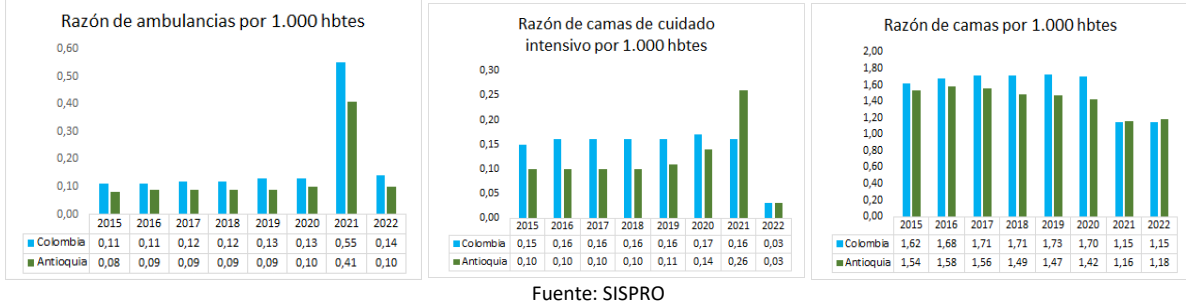

Mortalidad según grandes grupos de causas OPS lista 6/67 2005 – 2021

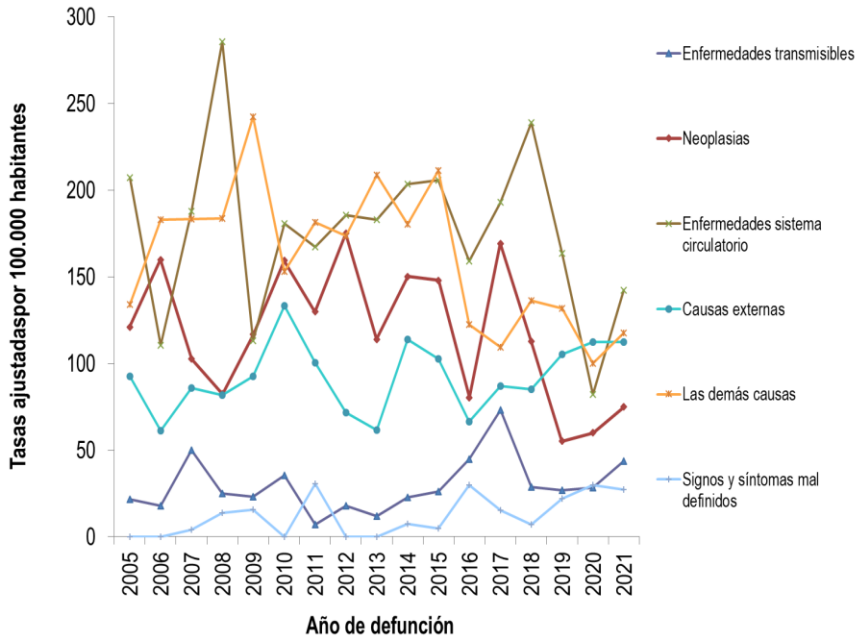

Fuente: DANE

Semaforización de la mortalidad materno – infantil y niñez. 2021

Causa de muerte	Antioquia	Fredonia
Razón de mortalidad materna	61,2	0,0
Tasa de mortalidad neonatal	6,1	0,0
Tasa de mortalidad infantil	9,5	0,0
Tasa de mortalidad en la niñez	11,5	14,1
Tasa de mortalidad por IRA en menores de cinco años	9,1	0,0
Tasa de mortalidad por EDA en menores de cinco años	3,8	0,0
Tasa de mortalidad por desnutrición en menores de cinco años	2,9	0,0

Fuente: DANE

Distribución porcentual de causas de morbilidad atendida, por ciclo de vida, 2009-2022

Ciclo vital	Gran causa de morbilidad	Total													Δ pp 2021-2022	Tendencia	
		2009	2010	2011	2012	2013	2014	2015	2016	2017	2018	2019	2020	2021			2022
Primera infancia (0 - 5 años)	Condiciones transmisibles y nutricionales	42,39	37,42	24,80	38,91	31,07	25,32	26,02	37,50	26,61	28,68	24,15	27,35	9,00	34,88	25,99	
	Condiciones perinatales	2,16	4,19	14,17	4,38	3,63	1,99	3,54	4,62	1,20	1,49	5,17	3,24	8,30	7,75	-0,55	
	Enfermedades no transmisibles	38,80	40,65	40,60	43,13	52,58	59,38	56,05	44,42	49,20	47,70	53,03	38,64	38,41	41,47	3,16	
	Lesiones	4,45	10,00	8,99	4,22	4,59	5,23	4,25	3,85	10,04	6,04	6,36	16,18	33,56	7,75	-28,81	
	Condiciones mal clasificadas	11,21	7,74	11,44	9,38	8,13	8,08	10,14	9,62	12,95	16,10	10,98	13,59	10,73	8,14	-2,59	
Infancia (6 - 11 años)	Condiciones transmisibles y nutricionales	19,11	25,15	16,31	17,90	11,57	12,07	11,87	10,17	10,00	8,70	8,89	6,12	5,24	12,63	7,38	
	Condiciones maternas	0,00	0,00	0,00	0,00	0,00	0,04	0,06	0,00	0,00	0,00	0,00	0,00	0,00	0,00	0,00	
	Enfermedades no transmisibles	55,08	59,88	56,03	71,38	73,24	72,61	72,59	68,80	62,33	66,31	72,06	58,92	67,62	59,74	7,88	
	Lesiones	9,96	8,98	12,41	4,38	7,24	6,04	5,58	11,63	7,67	5,34	5,54	6,96	9,52	12,11	2,38	
	Condiciones mal clasificadas	15,85	5,99	15,25	6,33	17,95	9,24	9,99	9,99	20,00	9,64	13,51	8,01	17,62	15,53	-2,09	
Adolescencia (12 - 18 años)	Condiciones transmisibles y nutricionales	9,49	13,02	8,28	9,51	6,47	9,40	5,38	6,83	9,39	6,66	4,07	4,77	1,17	6,03	4,16	
	Condiciones maternas	2,91	11,16	4,07	0,90	2,43	2,42	1,82	2,03	3,47	1,97	2,86	2,66	1,01	1,86	0,85	
	Enfermedades no transmisibles	59,83	54,42	57,27	72,93	70,73	69,20	70,97	67,15	55,49	65,25	70,20	62,71	69,16	60,09	4,03	
	Lesiones	9,06	13,49	12,50	8,61	5,60	5,93	8,37	10,32	14,56	9,14	9,67	11,73	18,46	17,87	-6,59	
	Condiciones mal clasificadas	18,72	7,91	17,88	8,05	14,77	13,05	13,46	13,66	17,10	16,98	13,20	18,14	10,23	14,15	3,92	
Juventud (14 - 26 años)	Condiciones transmisibles y nutricionales	6,52	11,29	5,91	11,17	8,82	8,85	5,72	8,83	8,72	6,60	5,56	4,52	3,67	5,19	1,53	
	Condiciones maternas	6,00	8,40	12,09	5,24	5,18	4,77	8,00	6,62	8,62	5,99	5,39	9,32	6,58	7,64	1,06	
	Enfermedades no transmisibles	65,67	60,61	58,24	69,62	63,77	64,00	63,80	59,43	53,76	61,61	67,06	56,25	52,58	63,13	10,55	
	Lesiones	5,49	6,75	5,77	6,03	9,28	9,03	8,72	15,18	13,15	9,74	8,91	15,37	27,42	20,10	7,31	
	Condiciones mal clasificadas	16,33	12,95	17,99	7,94	12,95	11,35	11,75	9,94	15,76	16,07	12,18	14,53	9,75	3,93	-5,82	
Adultez (27 - 59 años)	Condiciones transmisibles y nutricionales	6,09	7,79	4,21	7,24	6,77	6,63	4,57	5,86	5,21	4,43	3,92	3,18	3,47	4,48	1,01	
	Condiciones maternas	1,27	1,48	2,01	0,83	0,48	0,44	0,45	1,14	0,81	0,27	0,31	0,58	1,29	0,30	-0,99	
	Enfermedades no transmisibles	76,62	75,94	78,59	81,05	80,64	79,04	80,19	76,67	77,88	80,19	83,14	78,35	75,65	71,44	-4,21	
	Lesiones	6,05	5,20	4,80	4,35	5,36	7,25	6,43	8,29	6,70	5,95	5,49	8,43	11,57	13,73	2,16	
	Condiciones mal clasificadas	9,97	9,59	10,39	6,53	6,75	6,65	8,37	8,04	9,40	9,16	7,15	9,47	8,03	10,05	2,02	
Persona mayor (Mayores de 60 años)	Condiciones transmisibles y nutricionales	4,27	4,91	3,19	11,87	4,05	4,24	3,32	3,32	3,90	2,99	2,88	3,69	1,23	2,35	1,13	
	Condiciones maternas	0,00	0,00	0,05	0,00	0,00	0,01	0,04	0,00	0,00	0,00	0,00	0,00	0,00	0,00	-0,03	
	Enfermedades no transmisibles	85,43	85,62	86,14	79,80	86,42	87,08	85,74	86,50	83,92	85,43	87,33	85,13	86,98	88,22	1,24	
	Lesiones	3,01	3,31	3,30	2,68	3,30	3,37	3,22	3,52	4,19	3,69	3,86	4,38	5,06	4,67	-0,38	
	Condiciones mal clasificadas	7,29	6,15	7,32	5,64	6,23	5,29	7,67	6,67	7,99	7,89	5,93	6,81	6,71	4,75	-1,96	

Fuente: SISPRO - RIPS

Determinantes intermedios de la salud Condiciones de vida

Determinantes intermedios de la salud	Año	Antioquia	Fredonia
Cobertura de servicios de electricidad	2019	99,4	99,7
Cobertura de acueducto	2020	90,3	42,6
Cobertura de alcantarillado	2020	80,9	42,6
Índice de riesgo de la calidad del agua para consumo humano (IRCA)	2021	6,7	29,5
Porcentaje de hogares sin acceso a fuentes de agua mejorada (DNP-DANE)	2018	13,1	16,5
Porcentaje de hogares con inadecuada eliminación de excretas (DNP-DANE)	2018	14,3	16,3

Fuente: SISPRO - RIPS

Determinantes intermedios de la salud Seguridad alimentaria

Determinantes intermedios de la salud	Año	Antioquia	Fredonia
Porcentaje de nacidos vivos con bajo peso al nacer (EEVV-DANE)	2020	9,2	8,4

Fuente: DANE

Determinantes intermedios de la salud Sistema sanitario

Determinantes intermedios de la salud	Año	Antioquia	Fredonia
Porcentaje de hogares con barreras de acceso a los servicios para cuidado de la primera infancia (DNP-DANE)	2018	7,3	1,3
Porcentaje de hogares con barreras de acceso a los servicios de salud (DNP-DANE)	2018	4,5	0,8
Cobertura de afiliación al SGSSS (MSPS)	2021	99,6	59,6
Coberturas administrativas de vacunación con BCG para nacidos vivos (MSPS)	2021	89,6	27,6
Coberturas administrativas de vacunación con DPT 3 dosis en menores de 1 año (MSPS)	2021	85,4	80,0
Coberturas administrativas de vacunación con polio 3 dosis en menores de 1 año (MSPS)	2021	84,6	80,0
Coberturas administrativas de vacunación con triple viral dosis en menores de 1 año (MSPS)	2021	84,1	69,2
Porcentaje de nacidos vivos con cuatro o más consultas de control prenatal (EEVV-DANE)	2020	87,2	90,7
Cobertura de parto institucional (EEVV-DANE)	2020	99,1	100,0
Porcentaje de partos atendidos por personal calificado (EEVV-DANE)	2020	99,2	100,0

Fuente PAI – MSPS

Incidencia eventos priorizados notificados, 2015-2022

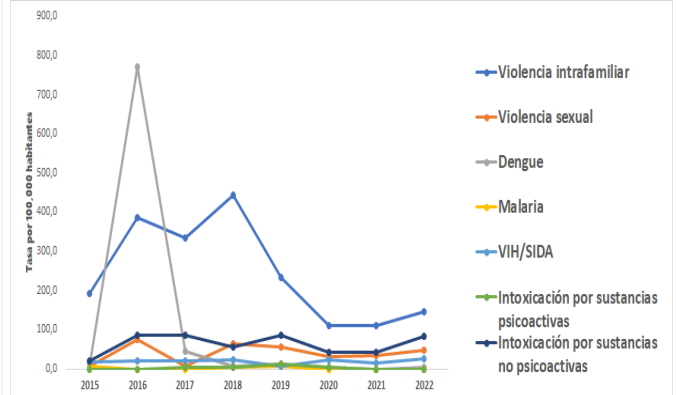

Fuente: Sivigila

Secretaría Seccional de Salud y Protección Social de Antioquia
Subsecretaría Planeación para la Atención en Salud
2024