

Temperatura media de la cabecera municipal °C	Altitud de la cabecera municipal M.S.N.M	Extensión (km2)	Densidad poblacional habitantes por km2	Número de veredas	Número de corregimientos
20	1600	255	64,3	41	3

**Población 2023**

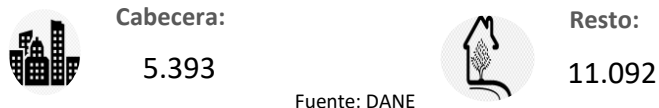

**Población por ciclo vital 2015, 2023 y 2030**

Ciclo vital	2015		2023		2030	
	Número absoluto	Frecuencia relativa	Número absoluto	Frecuencia relativa	Número absoluto	Frecuencia relativa
Primera infancia (0 a 5 años)	1.679	10,9	1.577	9,6	1.436	8,4
Infancia (6 a 11 años)	1.801	11,7	1.727	10,5	1.603	9,3
Adolescencia (12 a 18)	2.214	14,4	1.987	12,1	1.945	11,3
Juventud (19 a 26)	2.055	13,3	1.996	12,1	1.786	10,4
Adultez (27 a 59)	6.047	39,2	6.933	42,1	7.534	43,8
Persona mayor (60 y más)	1.631	10,6	2.265	13,7	2.879	16,8
<b>TOTAL</b>	<b>15.427</b>	<b>100</b>	<b>16.485</b>	<b>100</b>	<b>17.183</b>	<b>100</b>

Fuente: DANE - proyecciones de población Censo 2018

Total defunciones año 2021 : 99 (por residencia)



Total nacimientos año 2021: 210 (por residencia)



Tasa por 1.000 mujeres

**Embarazo adolescente, 2021**

Grupo edad	Antioquia	Betulia
10 a 14 años	2,9	2,8
15 a 19 años	48,0	74,8



**Piramide poblacional 2015, 2023 y 2030**

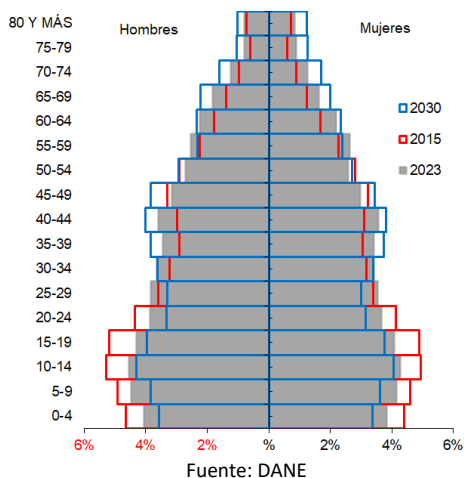

**Indicadores de estructura demográfica 2015, 2023 y 2030**

Índice Demográfico	Año		
	2015	2023	2030
Poblacion total	15.427	16.485	17.183
Poblacion Masculina	7.861	8.418	8.768
Poblacion femenina	7.566	8.067	8.415
Relación hombres:mujer	103,9	104,4	104,2
Razón niños:mujer	36,3	32,0	28,5
Indice de infancia	28,8	25,3	22,7
Indice de juventud	25,5	23,3	20,5
Indice de vejez	10,6	13,7	16,8
Indice de envejecimiento	36,8	54,2	73,7
Indice demografico de dependencia	55,9	53,0	53,4
Indice de dependencia infantil	44,8	38,8	34,9
Indice de dependencia mayores	11,1	14,2	18,5
Indice de Friz	155,6	123,9	102,6

Fuente: DANE

**Tasas brutas de natalidad, mortalidad y tasa de crecimiento natural 2005 – 2021**

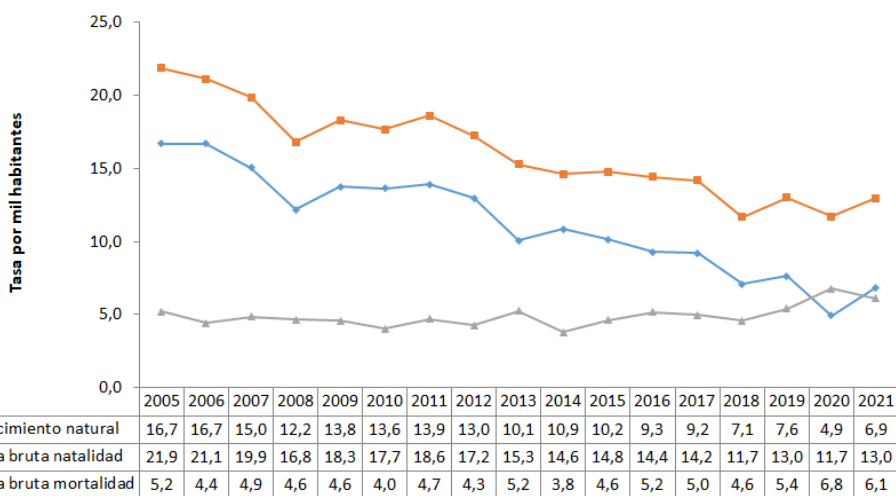

Fuente: DANE

**Población por pertinencia étnica, censo 2018**

Autoreconocimiento étnico	Casos	%
Gitano(a) o Rrom	0	0,00
Indígena	27	0,18
Negro(a), Mulato(a), Afrodescendiente, Afrocolombiano(a)	71	0,47
Ningún grupo étnico	14.912	98,77
No informa	87	0,58
Palenquero(a) de San Basilio	0	0,00
Raizal del Archipiélago de San Andrés, Providencia y Santa Catalina	0	0,00
<b>Total</b>	<b>15.097</b>	<b>100</b>

Fuente: DANE

**Salud mental**

Evento	Antioquia	Betulia	Año	Fuente
Intento de suicidio	84,3	79,7	2022	SIVIGILA
Suicidio	7,3	0,0	2021	SISPRO

Tasa por 100.000 hbtes

**Aseguramiento población migrante, 2023**

Total afiliación (PEP + PPT)	66
Cobertura total (PEP + PPT)	126,9%
Cobertura solo PEP	126,9%

Fuente: Ministerio de Salud PPT entregados por Migración Colombia

**Oferta Prestadores-Capacidad Instalada, 2015 - 2022**

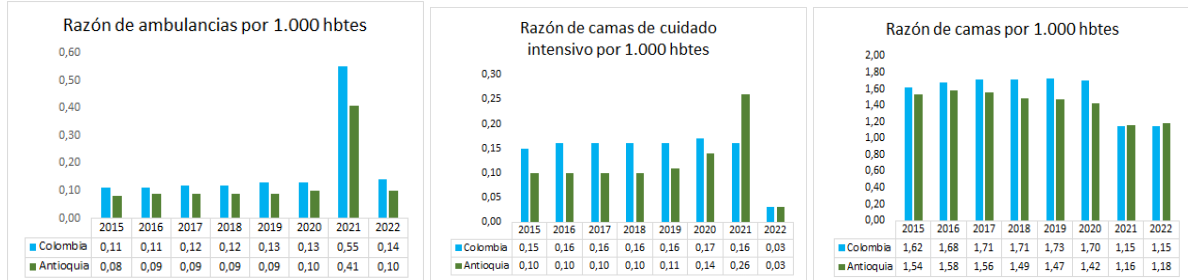

Fuente: SISPRO

