



Temperatura media de la cabecera municipal °C	Altitud de la cabecera municipal M.S.N.M	Extensión (km ²)	Densidad poblacional habitantes por km ²	Número de veredas	Número de corregimientos
21	1300	396	40,5	64	4

Población 2023

 Cabecera: 6.142	 Resto: 10.114
--	---

Fuente: DANE

Población por ciclo vital 2015, 2023 y 2030

Ciclo vital	2015		2023		2030	
	Número absoluto	Frecuencia relativa	Número absoluto	Frecuencia relativa	Número absoluto	Frecuencia relativa
Primera infancia (0 a 5 años)	1.575	10,0	1.442	8,9	1.299	7,7
Infancia (6 a 11 años)	1.721	10,9	1.586	9,8	1.453	8,6
Adolescencia (12 a 18)	2.136	13,6	1.820	11,2	1.761	10,4
Juventud (19 a 26)	1.991	12,6	1.851	11,4	1.638	9,7
Adultez (27 a 59)	6.020	38,2	6.542	40,2	6.989	41,3
Persona mayor (60 y más)	2.301	14,6	3.015	18,5	3.784	22,4
TOTAL	15.744	100	16.256	100	16.924	100

Fuente: DANE - proyecciones de población Censo 2018

Total defunciones año 2021 : 113
(por residencia)



Total nacimientos año 2021: 170
(por residencia)



Tasa por 1.000 mujeres

Embarazo adolescente, 2021

Grupo edad	Antioquia	Cañasgordas
10 a 14 años	2,9	4,4
15 a 19 años	48,0	56,8

Fuente: DANE



Piramide poblacional 2015, 2023 y 2030

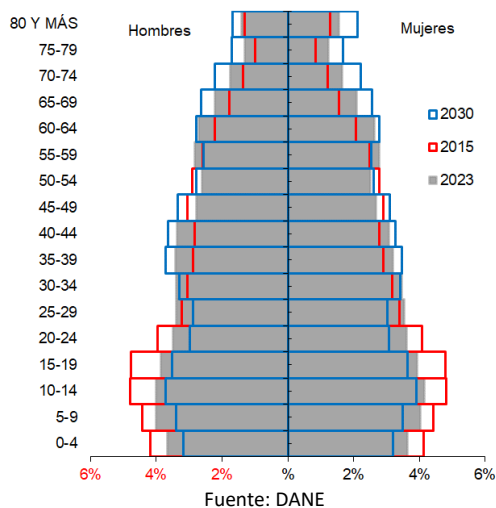

Indicadores de estructura demográfica 2015, 2023 y 2030

Índice Demográfico	Año		
	2015	2023	2030
Poblacion total	15.744	16.256	16.924
Poblacion Masculina	7.925	8.165	8.462
Poblacion femenina	7.819	8.091	8.462
Relación hombres:mujer	101,4	100,9	100,0
Razón niños:mujer	34,5	31,1	27,7
Índice de infancia	26,8	23,5	20,9
Índice de juventud	24,2	21,8	19,1
Índice de vejez	14,6	18,5	22,4
Índice de envejecimiento	54,6	78,9	107,2
Índice demografico de dependencia	59,0	58,1	60,4
Índice de dependencia infantil	42,6	37,2	33,5
Índice de dependencia mayores	16,4	20,9	26,9
Índice de Friz	153,8	123,5	102,8

Fuente: DANE

Tasas brutas de natalidad, mortalidad y tasa de crecimiento natural 2005 – 2021

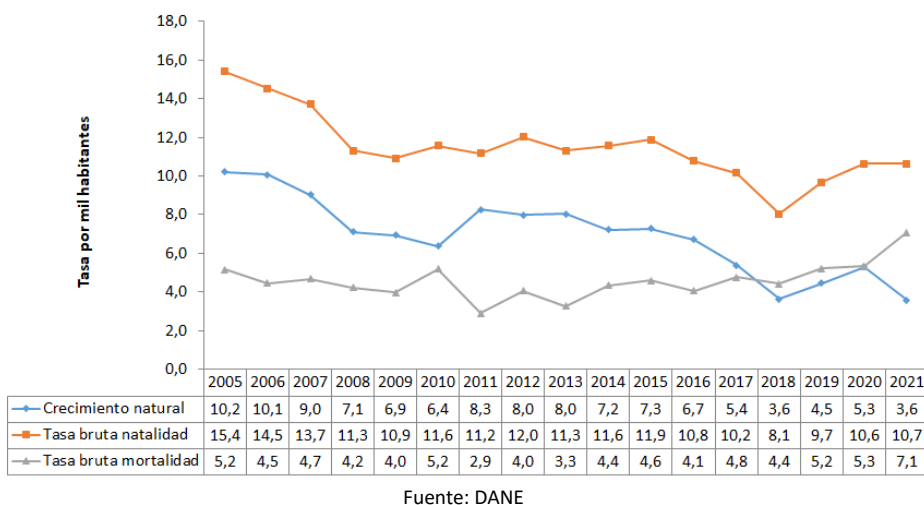

Población por pertinencia étnica, censo 2018

Autoreconocimiento étnico	Casos	%
Gitano(a) o Rrom	1	0,01
Indígena	3	0,02
Negro(a), Mulato(a), Afrodescendiente, Afrocolombiano(a)	45	0,33
Ningún grupo étnico	13.458	98,99
No informa	87	0,64
Palenquero(a) de San Basilio	0	0,00
Raizal del Archipiélago de San Andrés, Providencia y Santa Catalina	1	0,01
Total	13.595	100

Fuente: DANE

Salud mental

Evento	Antioquia	Cañasgordas	Año	Fuente
Intento de suicidio	84,3	80,8	2022	SIVIGILA
Suicidio	7,3	6,3	2021	SISPRO

Tasa por 100.000 hbtes

Aseguramiento población migrante, 2023

Total afiliación (PEP + PPT)	107
Cobertura total (PEP + PPT)	146,6%
Cobertura solo PEP	146,6%

Fuente: Ministerio de Salud PPT entregados por Migración Colombia

Oferta Prestadores-Capacidad Instalada, 2015 - 2022

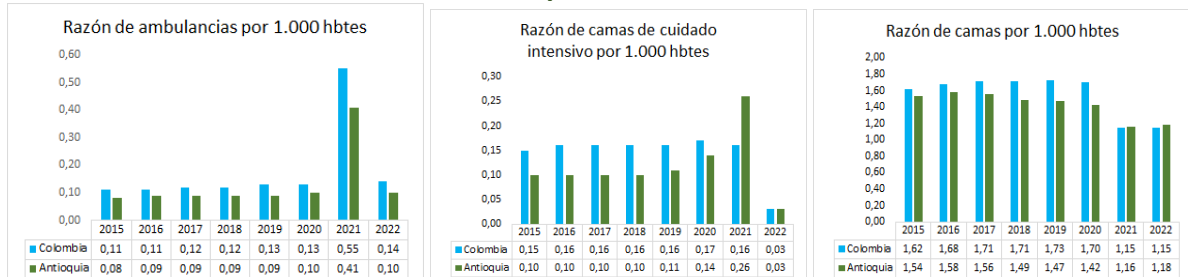

Mortalidad según grandes grupos de causas OPS lista 6/67 2005 – 2021

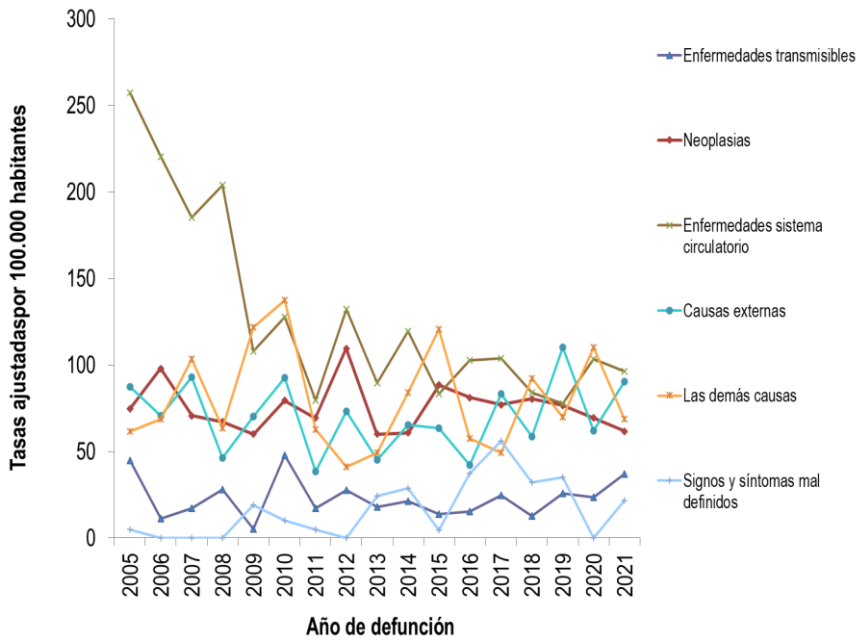

Fuente: DANE

Semaforización de la mortalidad materno – infantil y niñez. 2021

Causa de muerte	Antioquia	Cañasgordas
Razón de mortalidad materna	61,2	0,0
Tasa de mortalidad neonatal	6,1	0,0
Tasa de mortalidad infantil	9,5	5,9
Tasa de mortalidad en la niñez	11,5	5,9
Tasa de mortalidad por IRA en menores de cinco años	9,1	81,0
Tasa de mortalidad por EDA en menores de cinco años	3,8	0,0
Tasa de mortalidad por desnutrición en menores de cinco años	2,9	0,0

Fuente: DANE

Distribución porcentual de causas de morbilidad atendida, por ciclo de vida, 2009-2022

Ciclo vital	Gran causa de morbilidad	Total													Tendencia		
		2009	2010	2011	2012	2013	2014	2015	2016	2017	2018	2019	2020	2021		2022	
Primera infancia (0 - 5 años)	Condiciones transmisibles y nutricionales	56,88	43,03	44,55	44,75	37,46	38,86	36,26	40,04	37,41	35,89	33,60	30,50	24,16	37,02	12,86	
	Condiciones perinatales	0,24	3,13	3,30	1,36	0,63	1,70	5,48	1,72	1,56	0,56	1,74	10,09	6,71	10,87	4,15	
	Enfermedades no transmisibles	26,56	30,75	23,43	23,77	31,38	38,20	27,58	28,40	40,70	35,17	36,82	32,35	42,28	36,35	5,94	
	Lesiones	6,55	12,45	6,27	9,05	5,84	5,56	6,67	6,32	4,12	5,73	5,68	10,46	7,38	5,77	-1,61	
	Condiciones mal clasificadas	9,76	10,63	22,44	15,08	18,69	14,68	24,02	15,52	16,20	22,65	22,17	16,61	19,46	10,00	100,00	
Infancia (6 - 11 años)	Condiciones transmisibles y nutricionales	37,91	16,71	20,00	21,04	22,08	26,12	11,83	10,84	15,32	16,43	15,63	13,70	4,13	17,33	13,20	
	Condiciones maternas	0,00	0,25	0,00	0,00	0,00	0,00	0,00	0,00	0,00	0,12	0,43	0,00	0,00	0,00	0,00	
	Enfermedades no transmisibles	44,84	47,79	50,00	50,80	45,85	44,44	59,86	55,17	51,49	51,26	47,45	56,95	67,46	62,40	5,03	
	Lesiones	6,79	20,64	17,37	10,45	11,11	12,94	9,74	18,23	18,23	11,08	12,71	8,04	15,14	13,87	-1,27	
	Condiciones mal clasificadas	10,46	14,62	12,63	17,71	20,96	16,50	18,56	15,76	24,96	12,42	24,09	20,87	13,30	6,40	100,00	
Adolescencia (12 - 18 años)	Condiciones transmisibles y nutricionales	19,91	16,68	11,67	12,31	12,38	12,32	12,62	4,19	10,95	10,85	8,24	7,26	4,30	12,90	8,80	
	Condiciones maternas	4,77	3,97	7,06	2,95	3,59	4,79	5,05	3,52	0,62	2,73	5,53	3,05	9,53	3,76	-5,77	
	Enfermedades no transmisibles	53,58	47,54	47,76	58,72	51,97	48,99	47,35	54,36	57,19	52,89	51,96	58,39	46,06	58,54	4,15	
	Lesiones	7,89	13,52	11,85	9,49	11,64	12,51	16,88	20,47	9,72	11,09	10,26	9,87	24,86	11,29	-13,57	
	Condiciones mal clasificadas	13,85	8,30	11,67	16,53	20,42	21,38	18,10	17,45	11,53	22,34	24,01	21,43	14,95	21,51	6,55	
Juventud (14 - 26 años)	Condiciones transmisibles y nutricionales	17,21	10,11	6,12	10,85	10,91	11,39	7,17	9,98	9,99	9,56	8,25	12,48	4,30	26,52	22,22	
	Condiciones maternas	9,66	7,10	22,48	8,38	8,01	9,47	13,15	12,97	4,49	5,28	6,87	8,63	25,19	8,48	-16,71	
	Enfermedades no transmisibles	52,62	55,99	48,38	56,85	52,75	51,37	49,29	48,13	59,28	54,45	52,78	43,72	38,75	50,93	11,38	
	Lesiones	7,21	12,12	11,87	9,23	8,16	12,66	12,76	16,21	8,73	9,17	8,43	12,84	14,43	9,10	-8,33	
	Condiciones mal clasificadas	13,30	14,67	11,15	15,70	20,16	15,11	17,64	12,72	17,51	12,54	23,67	22,33	16,33	4,98	-11,35	
Adultez (27 - 59 años)	Condiciones transmisibles y nutricionales	12,02	7,21	6,53	8,31	8,14	7,51	8,49	4,76	7,64	7,75	7,27	4,77	2,70	13,18	10,48	
	Condiciones maternas	2,02	1,98	2,60	2,69	0,96	1,50	1,74	2,33	0,60	0,91	1,12	1,70	4,17	1,52	-2,65	
	Enfermedades no transmisibles	68,93	64,87	68,28	68,03	69,34	70,23	67,74	71,82	71,38	68,38	66,76	61,51	70,55	65,63	-4,82	
	Lesiones	7,56	11,83	8,49	8,15	6,19	7,39	8,92	9,19	6,39	6,96	8,75	7,97	10,09	8,72	-1,36	
	Condiciones mal clasificadas	9,47	14,11	14,11	12,82	15,36	13,37	13,11	11,90	13,99	16,00	16,10	14,05	12,50	10,94	-1,56	
Persona mayor (Mayores de 60 años)	Condiciones transmisibles y nutricionales	12,06	7,37	3,79	4,82	5,54	6,15	2,84	4,48	6,68	5,75	6,02	3,86	1,46	6,31	4,15	
	Condiciones maternas	0,00	0,00	0,00	0,00	0,00	0,00	0,00	0,00	0,00	0,00	0,00	0,00	0,00	0,00	0,00	
	Enfermedades no transmisibles	71,56	70,11	78,40	80,38	79,68	78,01	80,29	80,08	76,94	77,56	78,01	79,26	83,19	83,85	0,65	
	Lesiones	6,54	11,23	5,53	4,92	4,67	5,12	5,24	4,94	4,20	4,05	4,45	5,00	6,36	4,30	-2,06	
	Condiciones mal clasificadas	9,44	11,29	12,28	9,88	10,11	10,71	11,62	10,49	12,18	12,64	11,50	11,87	8,99	5,55	-3,45	

Fuente: SISPRO - RIPS

Determinantes intermedios de la salud Condiciones de vida

Determinantes intermedios de la salud	Año	Antioquia	Cañasgordas
Cobertura de servicios de electricidad	2019	99,4	95,0
Cobertura de acueducto	2020	90,3	73,5
Cobertura de alcantarillado	2020	80,9	50,9
Índice de riesgo de la calidad del agua para consumo humano (IRCA)	2021	6,7	55,6
Porcentaje de hogares sin acceso a fuentes de agua mejorada (DNP-DANE)	2018	13,1	29,9
Porcentaje de hogares con inadecuada eliminación de excretas (DNP-DANE)	2018	14,3	35,3

Fuente: SISPRO - RIPS

Determinantes intermedios de la salud Seguridad alimentaria

Determinantes intermedios de la salud	Año	Antioquia	Cañasgordas
Porcentaje de nacidos vivos con bajo peso al nacer (EEVV-DANE)	2020	9,2	5,9

Fuente: DANE

Determinantes intermedios de la salud Sistema sanitario

Determinantes intermedios de la salud	Año	Antioquia	Cañasgordas
Porcentaje de hogares con barreras de acceso a los servicios para cuidado de la primera infancia (DNP-DANE)	2018	7,3	1,8
Porcentaje de hogares con barreras de acceso a los servicios de salud (DNP-DANE)	2018	4,5	4,1
Cobertura de afiliación al SGSSS (MSPS)	2021	99,6	87,9
Coberturas administrativas de vacunación con BCG para nacidos vivos (MSPS)	2021	89,6	23,6
Coberturas administrativas de vacunación con DPT 3 dosis en menores de 1 año (MSPS)	2021	85,4	95,5
Coberturas administrativas de vacunación con polio 3 dosis en menores de 1 año (MSPS)	2021	84,6	92,1
Coberturas administrativas de vacunación con triple viral dosis en menores de 1 año (MSPS)	2021	84,1	101,1
Porcentaje de nacidos vivos con cuatro o más consultas de control prenatal (EEVV-DANE)	2020	87,2	94,7
Cobertura de parto institucional (EEVV-DANE)	2020	99,1	100,0
Porcentaje de partos atendidos por personal calificado (EEVV-DANE)	2020	99,2	100,0

Fuente: PAI - MSPS

Incidencia eventos priorizados notificados, 2015-2022

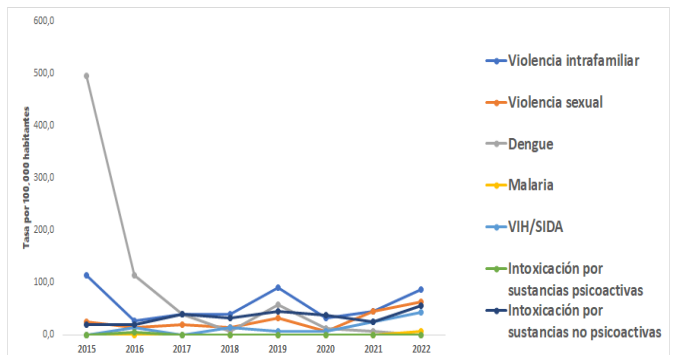

Fuente: Sivigila

Secretaría Seccional de Salud y Protección Social de Antioquia

Subsecretaría Planeación para la Atención en Salud
2024