

Temperatura media de la cabecera municipal °C	Altitud de la cabecera municipal M.S.N.M	Extensión (km2)	Densidad poblacional habitantes por km2	Número de veredas	Número de corregimientos
23	950	436	19,5	20	1

**Población 2023**

Cabecera:  3.678

Resto:  4.968

Fuente: DANE

**Total defunciones año 2021 : 83** (por residencia) 

**Total nacimientos año 2021: 88** (por residencia) 

**Embarazo adolescente, 2021** 

Grupo edad	Antioquia	Maceo
10 a 14 años	2,9	0,0
15 a 19 años	48,0	39,2

Tasa por 1.000 mujeres

Fuente: DANE

**Población por ciclo vital 2015, 2023 y 2030**

Ciclo vital	2015		2023		2030	
	Número absoluto	Frecuencia relativa	Número absoluto	Frecuencia relativa	Número absoluto	Frecuencia relativa
Primera infancia (0 a 5 años)	947	11,4	867	10,0	781	8,7
Infancia (6 a 11 años)	948	11,4	875	10,1	803	8,9
Adolescencia (12 a 18)	1.047	12,6	892	10,3	876	9,7
Juventud (19 a 26)	971	11,7	906	10,5	806	8,9
Adultez (27 a 59)	3.272	39,3	3.576	41,4	3.827	42,4
Persona mayor (60 y más)	1.132	13,6	1.530	17,7	1.933	21,4
<b>TOTAL</b>	<b>8.317</b>	<b>100</b>	<b>8.646</b>	<b>100</b>	<b>9.026</b>	<b>100</b>

Fuente: DANE - proyecciones de población Censo 2018

**Piramide poblacional 2015, 2023 y 2030**

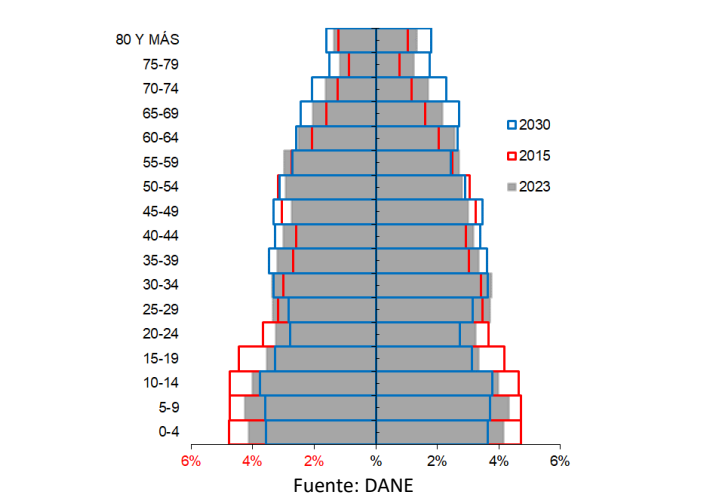

**Indicadores de estructura demográfica 2015, 2023 y 2030**

Índice Demográfico	Año		
	2015	2023	2030
Poblacion total	8.317	8.646	9.026
Poblacion Masculina	4.141	4.275	4.441
Poblacion femenina	4.176	4.371	4.585
Relación hombres:mujer	99,2	97,8	96,9
Razón niños:mujer	39,7	35,1	31,1
Indice de infancia	28,4	24,8	22,0
Indice de juventud	22,6	20,4	17,9
Indice de vejez	13,6	17,7	21,4
Indice de envejecimiento	48,0	71,3	97,2
Indice demografico de dependencia	60,9	59,9	61,8
Indice de dependencia infantil	45,6	39,7	35,6
Indice de dependencia mayores	15,2	20,2	26,2
Indice de Friz	154,3	124,0	103,3

Fuente: DANE

**Tasas brutas de natalidad, mortalidad y tasa de crecimiento natural 2005 - 2021**

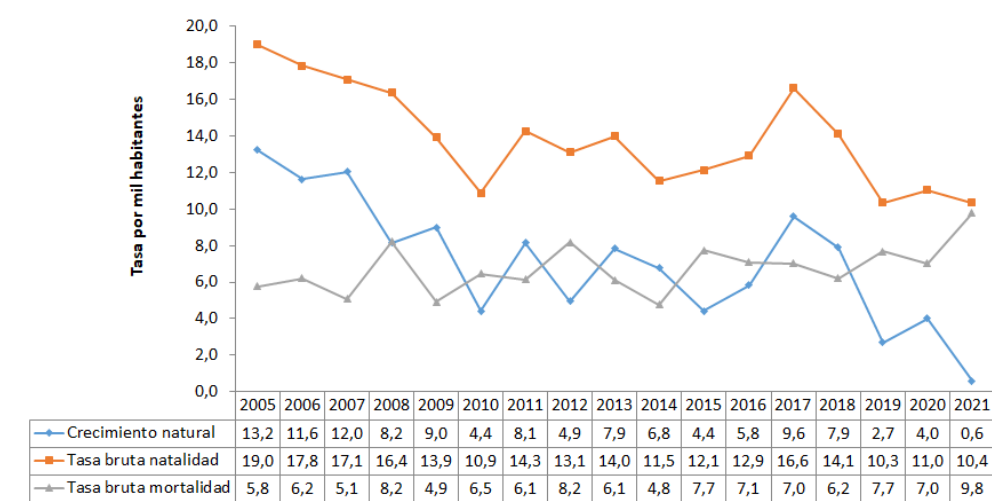

**Población por pertinencia étnica, censo 2018**

Autoreconocimiento étnico	Casos	%
Gitano(a) o Rom	0	0,00
Indígena	8	0,11
Negro(a), Mulato(a), Afrodescendiente, Afrocolombiano(a)	52	0,71
Ningún grupo étnico	7.216	98,89
No informa	21	0,29
Palenquero(a) de San Basilio	0	0,00
Raizal del Archipiélago de San Andrés, Providencia y Santa Catalina	0	0,00
<b>Total</b>	<b>7.297</b>	<b>100</b>

Fuente: DANE

**Aseguramiento población migrante, 2023**

Total afiliación (PEP + PPT)	117
Cobertura total (PEP + PPT)	137,6%
Cobertura solo PEP	137,6%

Fuente: Ministerio de Salud PPT entregados por Migración Colombia

**Oferta Prestadores-Capacidad Instalada, 2015 - 2022**

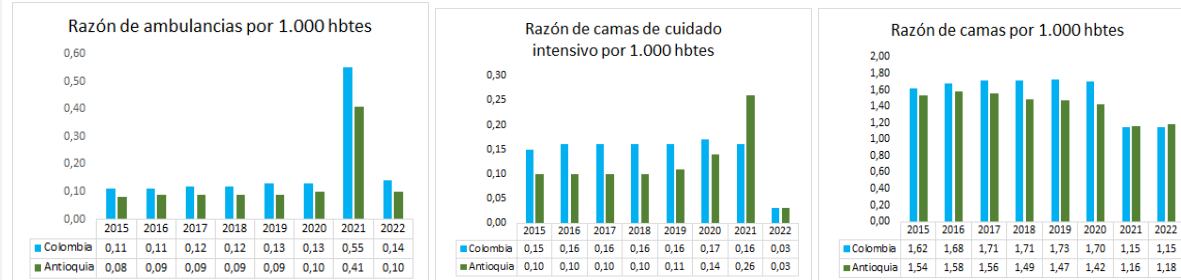

### Mortalidad según grandes grupos de causas OPS lista 6/67 2005 – 2021

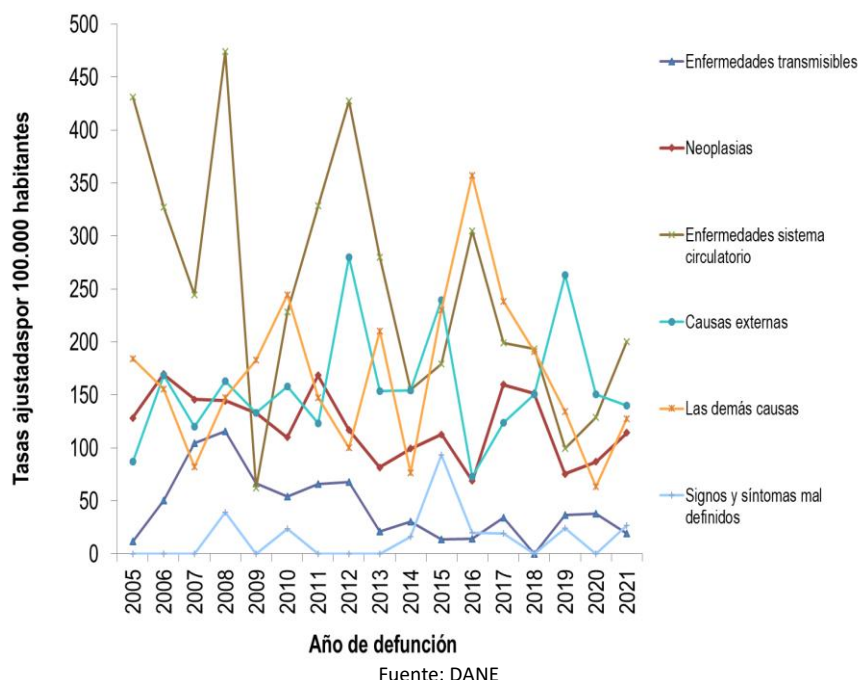

### Semaforización de la mortalidad materno – infantil y niñez. 2021

Causa de muerte	Antioquia	Maceo
Razón de mortalidad materna	61,2	0,0
Tasa de mortalidad neonatal	6,1	11,4
Tasa de mortalidad infantil	9,5	11,4
Tasa de mortalidad en la niñez	11,5	11,4
Tasa de mortalidad por IRA en menores de cinco años	9,1	0,0
Tasa de mortalidad por EDA en menores de cinco años	3,8	0,0
Tasa de mortalidad por desnutrición en menores de cinco años	2,9	0,0

Fuente: DANE

### Distribución porcentual de causas de morbilidad atendida, por ciclo de vida, 2009-2022

Ciclo vital	Gran causa de morbilidad	Total												Tendencia		
		2009	2010	2011	2012	2013	2014	2015	2016	2017	2018	2019	2020	2021	2022	Δ pp 2021-2022
Primera infancia (0-5 años)	Condiciones transmisibles y nutricionales	37,55	46,79	39,62	37,97	30,42	39,15	39,50	22,22	25,05	24,79	27,34	15,85	8,52	23,63	5,11
	Condiciones perinatales	10,12	2,09	3,83	6,96	3,30	5,29	8,57	4,04	7,10	1,13	1,47	17,25	25,93	17,00	-8,92
	Enfermedades no transmisibles	28,99	32,44	27,60	36,23	31,56	37,30	39,86	39,90	48,92	43,24	47,63	41,20	34,81	38,90	4,09
	Lesiones	15,76	9,12	11,75	7,54	6,89	7,14	4,90	4,55	8,46	8,16	6,94	10,92	7,41	9,80	2,39
	Condiciones mal clasificadas	7,59	9,57	17,21	11,30	27,33	11,11	18,18	29,29	18,48	22,68	16,72	14,79	13,33	10,66	-2,67
Infancia (6-11 años)	Condiciones transmisibles y nutricionales	24,48	30,77	22,86	22,22	17,24	12,29	18,66	9,52	11,75	12,97	13,75	9,41	4,65	14,08	9,43
	Condiciones maternas	0,00	0,00	0,00	0,00	0,00	0,00	0,72	0,00	0,00	0,00	0,00	0,00	0,00	0,00	0,00
	Enfermedades no transmisibles	51,96	51,10	47,62	46,97	43,75	67,37	54,07	52,38	54,14	54,70	54,41	62,87	65,12	67,44	2,32
	Lesiones	18,23	9,89	10,48	16,16	9,48	10,17	10,29	20,95	11,37	13,30	9,84	10,40	15,12	7,04	-8,07
	Condiciones mal clasificadas	5,73	8,24	19,05	14,65	29,53	10,17	16,27	11,14	22,74	9,03	22,00	17,33	15,12	11,74	13,08
Adolescencia (12-18 años)	Condiciones transmisibles y nutricionales	17,26	16,31	9,92	12,61	7,21	9,08	7,06	6,64	5,84	7,31	6,29	5,46	2,60	7,92	5,32
	Condiciones maternas	8,84	1,27	11,53	6,30	5,01	6,73	2,48	13,28	4,77	5,37	3,57	3,28	4,33	4,46	0,13
	Enfermedades no transmisibles	46,53	61,07	49,87	55,69	51,35	45,71	58,37	44,65	46,81	57,29	52,47	56,87	66,87	51,98	-14,89
	Lesiones	16,21	13,38	18,77	15,19	7,51	10,92	12,79	19,93	10,99	8,63	10,65	14,75	15,58	23,27	7,52
	Condiciones mal clasificadas	11,16	7,77	9,92	10,32	28,93	27,55	20,80	15,50	31,59	21,41	27,02	20,04	10,82	12,38	1,56
Juventud (14-26 años)	Condiciones transmisibles y nutricionales	11,34	12,00	6,06	8,93	5,91	5,24	6,64	5,80	5,44	6,96	7,10	3,83	5,80	8,19	2,39
	Condiciones maternas	20,15	6,67	13,54	15,41	13,49	11,01	10,29	13,39	7,75	7,03	6,54	13,16	9,26	13,65	-5,39
	Enfermedades no transmisibles	48,21	58,16	55,15	54,12	50,32	48,94	52,77	45,09	53,85	53,70	56,40	50,10	43,16	53,44	9,28
	Lesiones	14,78	13,82	15,15	9,46	6,31	11,27	11,62	18,53	9,51	11,26	10,20	14,59	15,31	21,25	5,94
	Condiciones mal clasificadas	5,52	9,33	10,10	12,08	23,97	23,54	18,69	17,19	23,46	21,05	19,56	18,42	16,47	4,48	-13,99
Adultez (27-59 años)	Condiciones transmisibles y nutricionales	15,45	8,46	7,06	5,98	5,22	7,50	4,08	7,82	4,19	3,16	5,15	6,56	5,43	3,90	-1,53
	Condiciones maternas	2,05	1,21	2,86	2,87	1,70	1,11	2,39	1,70	1,39	1,19	0,95	1,28	1,66	1,86	0,18
	Enfermedades no transmisibles	66,45	71,69	70,89	72,15	68,50	70,38	73,34	62,87	69,83	75,33	74,45	72,58	68,75	66,22	-1,53
	Lesiones	10,92	10,22	9,30	9,16	4,64	6,64	7,46	16,65	5,69	4,98	5,40	5,47	12,30	12,63	0,33
	Condiciones mal clasificadas	5,13	8,50	10,20	9,83	9,94	14,37	12,73	10,96	9,10	15,34	14,05	12,84	10,85	13,39	2,54
Persona mayor (Mayores de 60 años)	Condiciones transmisibles y nutricionales	4,14	4,92	9,30	7,12	3,30	5,41	3,56	2,55	3,06	2,31	3,90	2,65	1,28	1,64	0,36
	Condiciones maternas	0,00	0,00	0,00	0,00	0,00	0,00	0,00	0,00	0,00	0,00	0,00	0,00	0,00	0,00	0,00
	Enfermedades no transmisibles	83,82	83,26	76,05	77,04	82,98	81,44	80,75	84,61	80,83	85,56	83,83	84,79	85,31	84,60	-0,71
	Lesiones	5,11	4,99	6,84	7,92	2,80	4,13	5,62	6,02	4,09	3,16	3,05	4,37	4,09	7,82	3,66
	Condiciones mal clasificadas	6,93	6,83	7,81	7,92	10,93	8,97	10,08	6,83	12,02	8,98	9,19	8,19	9,31	5,94	13,97

Fuente: SISPRO - RIPS

### Determinantes intermedios de la salud Condiciones de vida

Determinantes intermedios de la salud	Año	Antioquia	Maceo
Cobertura de servicios de electricidad	2019	99,4	98,5
Cobertura de acueducto	2020	90,3	68,0
Cobertura de alcantarillado	2020	80,9	45,1
Índice de riesgo de la calidad del agua para consumo humano (IRCA)	2021	6,7	27,1
Porcentaje de hogares sin acceso a fuentes de agua mejorada (DNP-DANE)	2018	13,1	21,1
Porcentaje de hogares con inadecuada eliminación de excretas (DNP-DANE)	2018	14,3	30,4

Fuente: SISPRO - RIPS

### Determinantes intermedios de la salud Seguridad alimentaria

Determinantes intermedios de la salud	Año	Antioquia	Maceo
Porcentaje de nacidos vivos con bajo peso al nacer (EEV-DANE)	2020	9,2	6,5

Fuente: DANE

### Determinantes intermedios de la salud Sistema sanitario

Determinantes intermedios de la salud	Año	Antioquia	Maceo
Porcentaje de hogares con barreras de acceso a los servicios para cuidado de la primera infancia (DNP-DANE)	2018	7,3	1,6
Porcentaje de hogares con barreras de acceso a los servicios de salud (DNP-DANE)	2018	4,5	3,4
Cobertura de afiliación al SGSSS (MSPS)	2021	99,6	96,8
Coberturas administrativas de vacunación con BCG para nacidos vivos (MSPS)	2021	89,6	4,0
Coberturas administrativas de vacunación con DPT 3 dosis en menores de 1 año (MSPS)	2021	85,4	99,0
Coberturas administrativas de vacunación con polio 3 dosis en menores de 1 año (MSPS)	2021	84,6	100,0
Coberturas administrativas de vacunación con triple viral dosis en menores de 1 año (MSPS)	2021	84,1	84,2
Porcentaje de nacidos vivos con cuatro o más consultas de control prenatal (EEV-DANE)	2020	87,2	84,9
Cobertura de parto institucional (EEV-DANE)	2020	99,1	97,8
Porcentaje de partos atendidos por personal calificado (EEV-DANE)	2020	99,2	98,9

Fuente: PAI - MSPS

### Incidencia eventos prioritizados notificados, 2015-2022

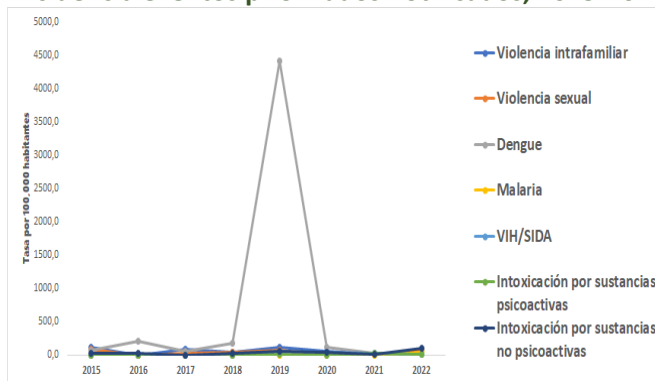

### Secretaría Seccional de Salud y Protección Social de Antioquia

Subsecretaría Planeación para la Atención en Salud  
2024