

Temperatura media de la cabecera municipal °C	Altitud de la cabecera municipal M.S.N.M	Extensión (km2)	Densidad poblacional habitantes por km2	Número de veredas	Número de corregimientos
19	1750	152	566,1	20	0

Población 2023

Cabecera: 69.957	Resto: 15.428
---------------------	------------------

Fuente: DANE

Población por ciclo vital 2015, 2023 y 2030

Ciclo vital	2015		2023		2030	
	Número absoluto	Frecuencia relativa	Número absoluto	Frecuencia relativa	Número absoluto	Frecuencia relativa
Primera infancia (0 a 5 años)	5.129	6,8	5.037	5,9	4.522	5,1
Infancia (6 a 11 años)	5.652	7,5	5.563	6,5	5.086	5,7
Adolescencia (12 a 18)	8.045	10,6	7.248	8,5	6.984	7,8
Juventud (19 a 26)	10.710	14,2	10.884	12,7	9.550	10,7
Adultez (27 a 59)	35.652	47,1	41.658	48,8	44.222	49,7
Persona mayor (60 y más)	10.434	13,8	14.995	17,6	18.650	21,0
TOTAL	75.622	100	85.385	100	89.014	100

Fuente: DANE - proyecciones de población Censo 2018

Total defunciones año 2021 : 697
(por residencia)

Total nacimientos año 2021: 762
(por residencia)

Embarazo adolescente, 2021

Grupo edad	Antioquia	Caldas
10 a 14 años	2,9	3,6
15 a 19 años	48,0	41,8

Fuente: DANE

Piramide poblacional 2015, 2023 y 2030

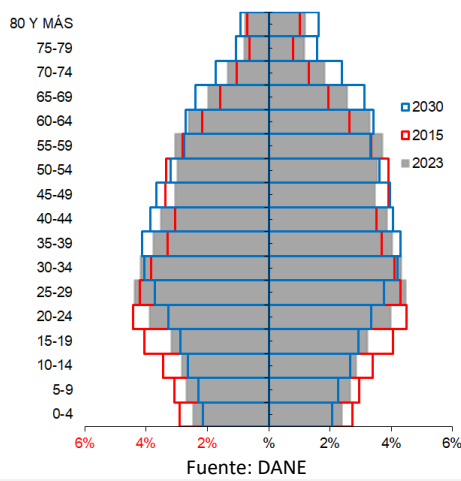

Indicadores de estructura demográfica 2015, 2023 y 2030

Índice Demográfico	Año		
	2015	2023	2030
Poblacion total	75.622	85.385	89.014
Poblacion Masculina	36.244	40.528	42.202
Poblacion femenina	39.378	44.857	46.812
Relación hombres:mujer	92,0	90,3	90,2
Razón niños:mujer	20,0	17,7	15,8
Índice de infancia	18,5	15,9	14,0
Índice de juventud	25,6	23,1	19,9
Índice de vejez	13,8	17,6	21,0
Índice de envejecimiento	74,6	110,6	149,3
Índice demografico de dependencia	37,9	38,0	40,5
Índice de dependencia infantil	25,5	21,9	19,7
Índice de dependencia mayores	12,4	16,1	20,8
Índice de Friz	92,6	73,8	61,6

Fuente: DANE

Tasas brutas de natalidad, mortalidad y tasa de crecimiento natural 2005 – 2021

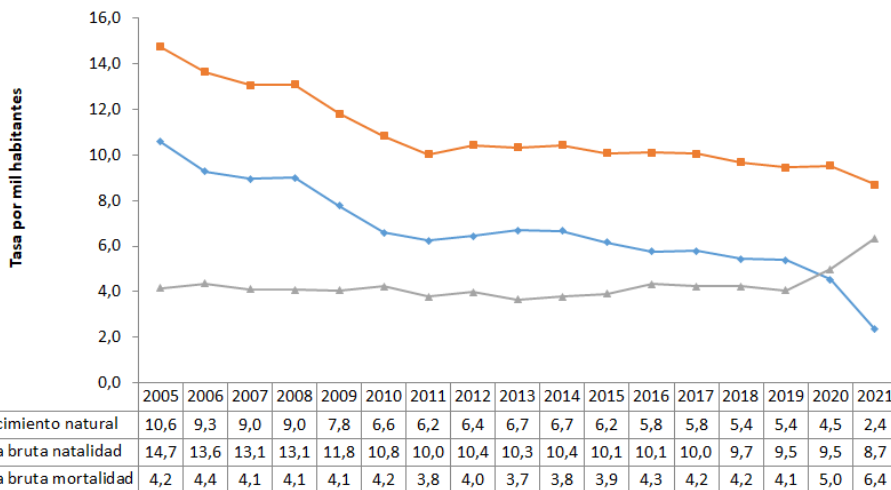

Población por pertinencia étnica, censo 2018

Autoreconocimiento étnico	Casos	%
Gitano(a) o Rrom	0	0,00
Indígena	49	0,06
Negro(a), Mulato(a), Afrodescendiente, Afrocolombiano(a)	408	0,54
Ningún grupo étnico	75 108	98,49
No informa	690	0,90
Palenquero(a) de San Basilio	5	0,01
Raizal del Archipiélago de San Andrés, Providencia y Santa Catalina	0	0,00
Total	76.260	100

Fuente: DANE

Salud mental

Evento	Antioquia	Caldas	Año	Fuente
Intento de suicidio	84,3	37,8	2022	SIVIGILA
Suicidio	7,3	7,2	2021	SISPRO

Tasa por 100.000 hbtes

Aseguramiento población migrante, 2023

Total afiliación (PEP + PPT)	2.565
Cobertura total (PEP + PPT)	108,2%
Cobertura solo PEP	108,3%

Fuente: Ministerio de Salud PPT entregados por Migración Colombia

Oferta Prestadores-Capacidad Instalada, 2015 - 2022

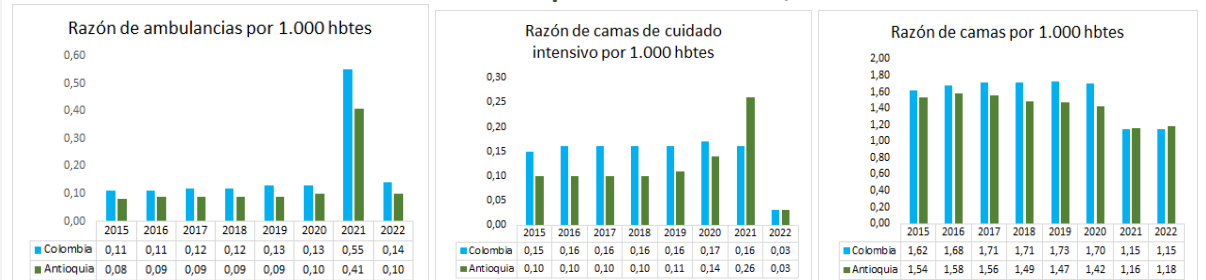

Mortalidad según grandes grupos de causas OPS lista 6/67 2005 – 2021

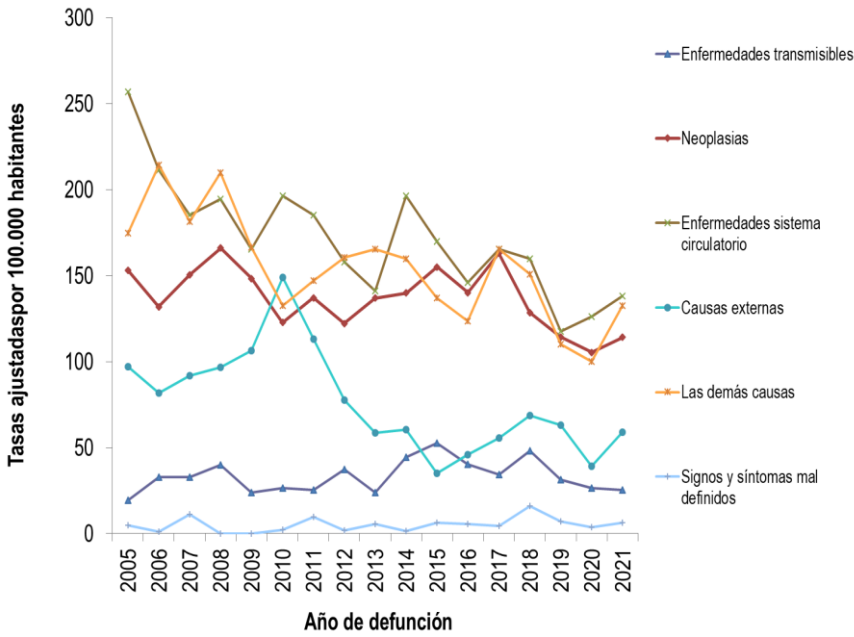

Fuente: DANE

Semaforización de la mortalidad materno – infantil y niñez. 2021

Causa de muerte	Antioquia	Caldas
Razón de mortalidad materna	61,2	131,2
Tasa de mortalidad neonatal	6,1	5,2
Tasa de mortalidad infantil	9,5	10,5
Tasa de mortalidad en la niñez	11,5	10,5
Tasa de mortalidad por IRA en menores de cinco años	9,1	0,0
Tasa de mortalidad por EDA en menores de cinco años	3,8	23,2
Tasa de mortalidad por desnutrición en menores de cinco años	2,9	0,0

Fuente: DANE

Distribución porcentual de causas de morbilidad atendida, por ciclo de vida, 2009-2022

Ciclo vital	Gran causa de morbilidad	Total														Tendencia	
		2009	2010	2011	2012	2013	2014	2015	2016	2017	2018	2019	2020	2021	2022		
Primera infancia (0 - 5 años)	Condiciones transmisibles y nutricionales	37,22	42,71	45,19	43,29	40,93	41,71	41,62	43,09	42,46	40,25	37,68	22,99	22,21	39,93	17,72	
	Condiciones perinatales	1,54	2,26	2,22	2,63	2,19	2,51	2,62	2,34	2,39	2,49	3,44	7,33	8,40	8,18	-0,21	
	Enfermedades no transmisibles	27,31	31,16	32,66	35,20	36,59	38,59	40,03	41,50	39,90	40,62	42,65	49,61	47,87	29,33	-18,54	
	Lesiones	3,53	5,21	4,90	4,62	4,57	4,96	3,94	3,44	3,78	4,52	4,42	6,63	6,73	5,85	-0,88	
	Condiciones mal clasificadas	30,40	18,66	15,02	14,27	15,73	12,24	11,78	19,62	11,46	12,11	11,82	13,44	14,79	16,70	1,91	
		100,00															
Infancia (6 - 11 años)	Condiciones transmisibles y nutricionales	23,76	23,87	23,61	21,77	19,83	22,49	22,98	24,02	22,81	22,33	19,80	14,17	6,15	26,32	20,17	
	Condiciones maternas	0,02	0,11	0,08	0,02	0,09	0,08	0,10	0,05	0,02	0,14	0,08	0,04	0,03	0,00	-0,03	
	Enfermedades no transmisibles	39,78	44,69	43,42	46,98	49,88	55,73	55,35	56,48	55,86	56,10	57,75	59,81	66,08	39,33	-26,75	
	Lesiones	5,66	6,28	5,92	5,75	5,37	5,75	5,87	5,14	5,80	6,13	7,17	9,76	13,11	13,04	-0,08	
	Condiciones mal clasificadas	30,79	25,04	26,98	25,48	24,84	15,94	15,69	14,30	15,42	15,30	15,20	16,43	14,63	21,31	6,89	
		100,00															
Adolescencia (12 - 18 años)	Condiciones transmisibles y nutricionales	15,97	14,48	16,02	14,99	12,93	15,06	13,08	14,80	13,04	12,39	10,84	6,60	4,31	6,62	2,32	
	Condiciones maternas	4,00	5,00	1,92	2,61	2,35	2,27	2,03	1,46	1,54	1,32	1,73	2,47	2,42	3,95	1,53	
	Enfermedades no transmisibles	45,10	49,82	49,46	51,05	57,01	61,21	64,20	63,31	62,85	64,30	62,39	63,16	62,83	35,55	-27,28	
	Lesiones	7,55	7,07	6,75	7,46	6,77	6,69	6,65	7,37	8,42	8,69	10,36	11,92	17,71	19,52	1,81	
	Condiciones mal clasificadas	27,39	23,63	25,85	23,90	20,93	14,76	14,04	13,06	14,05	13,29	14,48	15,85	12,73	34,36	21,88	
		100,00															
Juventud (14 - 26 años)	Condiciones transmisibles y nutricionales	15,68	20,41	21,30	19,70	18,16	20,05	19,13	21,22	19,35	19,26	17,74	13,14	7,63	11,93	4,30	
	Condiciones maternas	6,71	4,17	3,84	4,50	4,45	4,42	3,41	3,23	3,03	2,82	2,79	6,00	7,58	9,99	2,41	
	Enfermedades no transmisibles	44,15	49,86	49,11	46,76	51,65	55,47	57,79	56,88	58,38	59,63	60,97	58,81	60,47	48,98	-13,49	
	Lesiones	5,34	6,03	5,56	6,07	5,88	7,52	6,97	8,48	7,64	7,17	7,29	8,26	8,87	20,38	11,53	
	Condiciones mal clasificadas	28,12	19,53	20,19	20,97	19,86	12,55	12,71	10,19	11,60	11,11	11,21	13,79	15,45	10,71	-4,74	
		100,00															
Adultez (27 - 59 años)	Condiciones transmisibles y nutricionales	9,58	11,92	12,38	11,67	11,61	12,79	12,45	13,41	12,29	11,27	10,31	7,09	4,96	7,52	2,57	
	Condiciones maternas	0,98	0,84	0,75	0,80	0,80	0,79	0,66	0,65	0,50	0,57	0,57	1,12	1,14	1,43	0,29	
	Enfermedades no transmisibles	57,35	66,26	65,94	66,41	67,17	70,53	71,32	71,16	72,29	74,01	74,45	75,62	75,99	48,56	-27,43	
	Lesiones	3,87	4,53	4,37	4,59	4,67	5,66	5,15	5,70	5,33	5,07	4,81	5,55	5,44	10,56	5,03	
	Condiciones mal clasificadas	28,22	16,46	16,56	16,53	15,75	10,25	10,42	9,08	9,59	9,08	9,85	10,62	11,47	30,92	19,88	
		100,00															
Persona mayor (Mayores de 60 años)	Condiciones transmisibles y nutricionales	4,54	5,52	6,14	6,25	6,17	8,21	6,03	6,04	5,53	5,24	4,77	3,58	2,07	5,00	2,33	
	Condiciones maternas	0,00	0,00	0,00	0,00	0,00	0,00	0,00	0,00	0,00	0,00	0,00	0,00	0,00	0,00	0,00	
	Enfermedades no transmisibles	68,01	78,44	78,83	80,05	79,82	80,28	81,78	82,53	82,84	84,26	84,13	84,10	87,62	73,78	-13,84	
	Lesiones	2,29	3,73	3,42	3,59	3,65	4,08	3,44	4,11	3,61	3,53	3,03	3,50	2,65	5,35	2,11	
	Condiciones mal clasificadas	25,15	12,30	11,61	10,11	10,36	7,43	8,75	7,32	8,01	6,97	8,06	8,82	7,66	15,86	8,12	
		100,00															

Fuente: SISPRO - RIPS

Determinantes intermedios de la salud Condiciones de vida

Determinantes intermedios de la salud	Año	Antioquia	Caldas
Cobertura de servicios de electricidad	2019	99,4	100,0
Cobertura de acueducto	2020	90,3	50,6
Cobertura de alcantarillado	2020	80,9	48,6
Índice de riesgo de la calidad del agua para consumo humano (IRCA)	2021	6,7	7,8
Porcentaje de hogares sin acceso a fuentes de agua mejorada (DNP-DANE)	2018	13,1	5,0
Porcentaje de hogares con inadecuada eliminación de excretas (DNP-DANE)	2018	14,3	10,1

Fuente: SISPRO - RIPS

Determinantes intermedios de la salud Seguridad alimentaria

Determinantes intermedios de la salud	Año	Antioquia	Caldas
Porcentaje de nacidos vivos con bajo peso al nacer (EEVV-DANE)	2020	9,2	9,3

Fuente: DANE

Determinantes intermedios de la salud Sistema sanitario

Determinantes intermedios de la salud	Año	Antioquia	Caldas
Porcentaje de hogares con barreras de acceso a los servicios para cuidado de la primera infancia (DNP-DANE)	2018	7,3	1,5
Porcentaje de hogares con barreras de acceso a los servicios de salud (DNP-DANE)	2018	4,5	4,5
Cobertura de afiliación al SGSSS (MSPS)	2021	99,6	109,6
Coberturas administrativas de vacunación con BCG para nacidos vivos (MSPS)	2021	89,6	100,0
Coberturas administrativas de vacunación con DPT 3 dosis en menores de 1 año (MSPS)	2021	85,4	84,0
Coberturas administrativas de vacunación con polio 3 dosis en menores de 1 año (MSPS)	2021	84,6	84,0
Coberturas administrativas de vacunación con triple viral dosis en menores de 1 año (MSPS)	2021	84,1	87,7
Porcentaje de nacidos vivos con cuatro o más consultas de control prenatal (EEVV-DANE)	2020	87,2	90,5
Cobertura de parto institucional (EEVV-DANE)	2020	99,1	99,7
Porcentaje de partos atendidos por personal calificado (EEVV-DANE)	2020	99,2	99,9

Fuente PAI - MSPS

Incidencia eventos priorizados notificados, 2015-2022

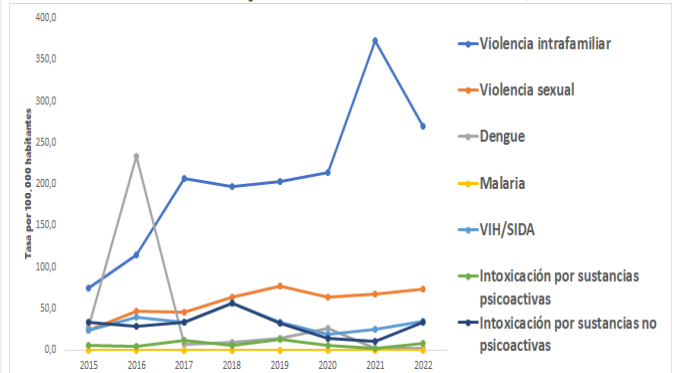

Fuente: Sivigila

Secretaría Seccional de Salud y Protección Social de Antioquia

Subsecretaría Planeación para la Atención en Salud 2024