

Temperatura media de la cabecera municipal °C	Altitud de la cabecera municipal M.S.N.M	Extensión (km2)	Densidad poblacional habitantes por km2	Número de veredas	Número de corregimientos
21	1375	132	50,6	13	0

Población 2023

Cabecera: 4.192

Resto: 2.684

Fuente: DANE

Población por ciclo vital 2015, 2023 y 2030

Ciclo vital	2015		2023		2030	
	Número absoluto	Frecuencia relativa	Número absoluto	Frecuencia relativa	Número absoluto	Frecuencia relativa
Primera infancia (0 a 5 años)	580	8,5	492	7,2	434	6,1
Infancia (6 a 11 años)	598	8,8	523	7,6	473	6,6
Adolescencia (12 a 18)	750	11,0	608	8,8	580	8,1
Juventud (19 a 26)	784	11,5	696	10,1	602	8,4
Adultez (27 a 59)	2.970	43,5	3.066	44,6	3.230	45,1
Persona mayor (60 y más)	1.139	16,7	1.491	21,7	1.844	25,7
TOTAL	6.821	100	6.876	100	7.163	100

Total defunciones año 2021 : 48 (por residencia)

Total nacimientos año 2021: 39 (por residencia)

Embarazo adolescente, 2021

Grupo edad	Antioquia	Valparaíso
10 a 14 años	2,9	4,9
15 a 19 años	48,0	38,1

Fuente: DANE

Fuente: DANE - proyecciones de población Censo 2018

Piramide poblacional 2015, 2023 y 2030

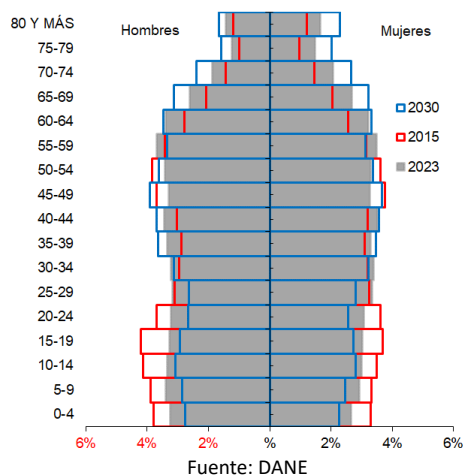

Indicadores de estructura demográfica 2015, 2023 y 2030

Índice Demográfico	Año		
	2015	2023	2030
Poblacion total	6.821	6.876	7.163
Poblacion Masculina	3.482	3.481	3.613
Poblacion femenina	3.339	3.395	3.550
Relación hombres:mujer	104,3	102,5	101,8
Razón niños:mujer	29,7	25,7	22,8
Indice de infancia	21,9	18,6	16,2
Indice de juventud	21,6	19,1	16,3
Indice de vejez	16,7	21,7	25,7
Indice de envejecimiento	76,2	116,8	158,8
Indice demografico de dependencia	49,8	50,7	54,2
Indice de dependencia infantil	32,8	28,0	25,0
Indice de dependencia mayores	17,0	22,7	29,2
Indice de Friz	115,4	92,9	77,2

Fuente: DANE

Tasas brutas de natalidad, mortalidad y tasa de crecimiento natural 2005 – 2021

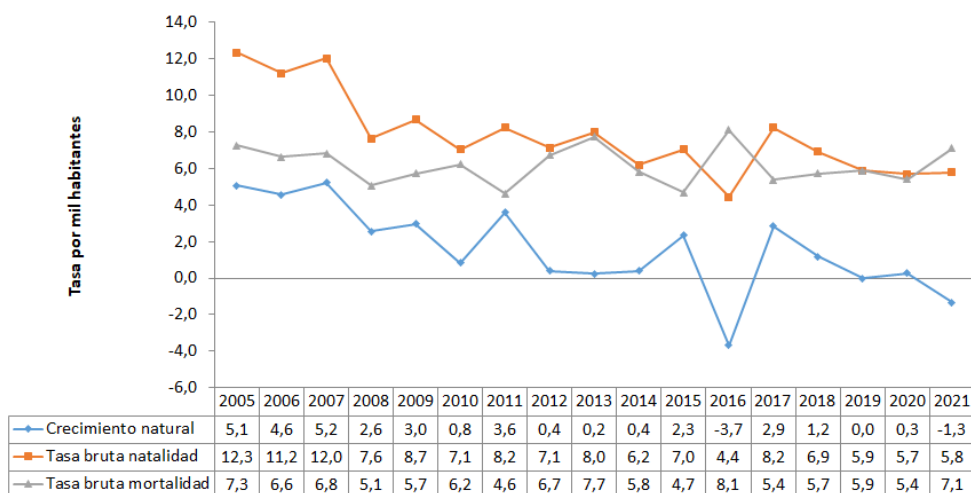

Fuente: DANE

Población por pertinencia étnica, censo 2018

Autoreconocimiento étnico	Casos	%
Gitano(a) o Rom	0	0,00
Indígena	288	5,30
Negro(a), Mulato(a), Afrodescendiente, Afrocolombiano(a)	15	0,28
Ningún grupo étnico	5.116	94,20
No informa	12	0,22
Palenquero(a) de San Basilio	0	0,00
Raizal del Archipiélago de San Andrés, Providencia y Santa Catalina	0	0,00
Total	5.431	100

Fuente: DANE

Salud mental

Evento	Antioquia	Valparaíso	Año	Fuente
Intento de suicidio	84,3	44,0	2022	SIVIGILA
Suicidio	7,3	0,0	2021	SISPRO

Tasa por 100.000 hbtes

Aseguramiento población migrante, 2023

Total afiliación (PEP + PPT)	14
Cobertura total (PEP + PPT)	82,4%
Cobertura solo PEP	82,4%

Fuente: Ministerio de Salud PPT entregados por Migración Colombia

Oferta Prestadores-Capacidad Instalada, 2015 - 2022

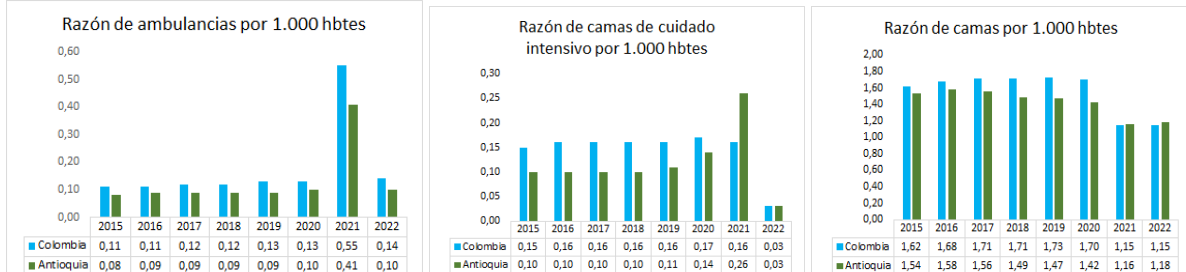

Fuente: SISPRO

Mortalidad según grandes grupos de causas OPS lista 6/67 2005 – 2021

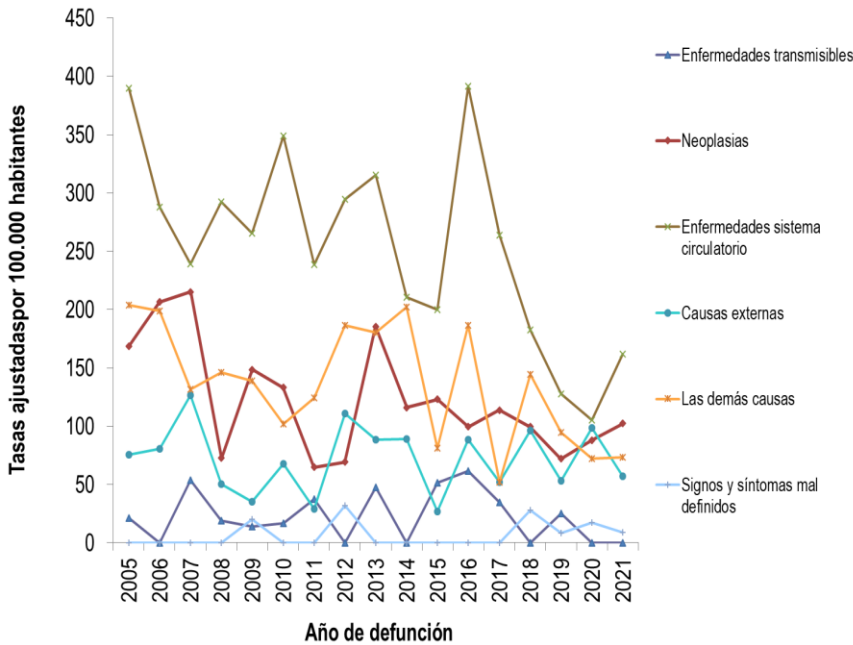

Semaforización de la mortalidad materno – infantil y niñez. 2021

Causa de muerte	Antioquia	Valparaíso
Razón de mortalidad materna	61,2	0,0
Tasa de mortalidad neonatal	6,1	0,0
Tasa de mortalidad infantil	9,5	0,0
Tasa de mortalidad en la niñez	11,5	0,0
Tasa de mortalidad por IRA en menores de cinco años	9,1	0,0
Tasa de mortalidad por EDA en menores de cinco años	3,8	0,0
Tasa de mortalidad por desnutrición en menores de cinco años	2,9	0,0

Fuente: DANE

Distribución porcentual de causas de morbilidad atendida, por ciclo de vida, 2009-2022

Ciclo vital	Gran causa de morbilidad	Total													Δ pp 2021-2022	Tendencia	
		2009	2010	2011	2012	2013	2014	2015	2016	2017	2018	2019	2020	2021			2022
Primera infancia (0 - 5 años)	Condiciones transmisibles y nutricionales	46,50	39,42	64,29	39,89	47,19	29,94	31,41	21,79	21,37	23,17	27,51	14,48	5,00	25,18	20,18	26,14
	Condiciones perinatales	2,87	1,92	0,00	0,55	2,30	4,79	0,72	1,28	41,45	19,82	1,20	20,69	33,33	7,19	26,14	
	Enfermedades no transmisibles	31,85	31,25	19,05	40,44	35,97	42,51	45,49	55,13	23,50	38,41	42,34	33,79	25,00	49,64	24,64	
	Lesiones	7,32	6,73	0,00	1,65	2,55	7,78	5,78	7,69	2,99	2,44	9,33	15,86	115,00	110,07	4,93	
	Condiciones mal clasificadas	11,46	20,67	16,67	11,48	11,99	14,97	16,61	14,10	10,68	16,16	19,62	15,17	12,67	7,91	13,75	
															100,00		
Infancia (6 - 11 años)	Condiciones transmisibles y nutricionales	24,11	32,26	11,86	21,21	21,26	13,87	8,57	7,14	11,63	12,22	10,96	9,49	4,76	8,06	3,30	
	Condiciones maternas	0,00	0,00	0,00	0,00	0,00	0,48	0,00	0,00	0,00	0,00	0,00	0,00	0,00	0,00	0,00	
	Enfermedades no transmisibles	56,74	48,24	62,71	58,33	55,51	54,74	59,05	50,00	63,95	67,67	60,13	55,47	73,81	55,65	18,16	
	Lesiones	4,61	8,60	16,95	8,33	7,48	14,60	15,71	3,57	9,30	4,98	9,30	22,63	1,476	12,77	17,41	
	Condiciones mal clasificadas	14,54	12,90	8,47	12,12	15,75	16,79	16,19	38,29	15,12	14,93	19,60	12,41	11,67	14,52	2,15	
															100,00		
Adolescencia (12 - 18 años)	Condiciones transmisibles y nutricionales	15,49	14,77	10,62	8,58	11,76	4,87	6,23	10,58	8,40	6,98	7,16	4,27	2,60	9,18	6,59	
	Condiciones maternas	2,11	9,09	3,54	1,35	6,14	8,08	7,83	4,81	3,69	2,86	2,81	6,27	2,60	2,04	-0,66	
	Enfermedades no transmisibles	58,05	45,45	61,06	57,43	50,64	53,90	56,76	50,00	62,30	63,86	59,69	58,12	72,73	69,89	3,84	
	Lesiones	7,97	20,45	6,19	9,80	9,21	13,51	9,61	23,08	9,22	12,34	9,69	19,94	114,29	13,27	-1,02	
	Condiciones mal clasificadas	16,38	10,23	18,58	12,84	22,25	19,64	19,57	11,54	16,39	13,95	20,65	11,40	17,79	6,12	-1,67	
															100,00		
Juventud (14 - 26 años)	Condiciones transmisibles y nutricionales	10,98	7,67	6,54	7,88	4,80	6,29	8,42	11,84	10,36	8,04	6,81	7,40	3,93	6,53	2,30	
	Condiciones maternas	11,32	16,26	12,15	12,69	12,11	20,00	11,94	11,02	9,38	6,19	7,29	10,06	9,10	13,40	-5,70	
	Enfermedades no transmisibles	56,42	49,69	54,21	46,37	52,69	47,63	49,00	44,90	55,46	61,75	59,16	56,36	42,70	58,76	16,10	
	Lesiones	7,94	16,87	8,41	10,62	12,69	11,65	9,49	17,96	10,78	10,72	9,01	8,54	25,28	18,56	-6,72	
	Condiciones mal clasificadas	13,34	9,51	18,69	12,44	17,71	14,43	21,13	14,29	14,01	13,30	19,74	17,65	8,99	2,75	-6,24	
															100,00		
Adultez (27 - 59 años)	Condiciones transmisibles y nutricionales	8,03	7,20	3,97	5,37	6,07	3,98	4,79	4,18	5,74	9,77	5,89	2,39	2,09	4,41	2,22	
	Condiciones maternas	0,78	1,86	0,14	1,63	1,27	1,92	1,39	0,41	1,02	0,88	1,23	1,04	0,60	0,56	-0,04	
	Enfermedades no transmisibles	77,19	70,17	78,90	74,45	74,45	74,32	74,56	77,14	74,16	72,28	75,29	79,82	80,87	73,48	7,39	
	Lesiones	5,08	8,05	7,53	6,75	9,60	10,02	8,26	9,08	8,59	8,04	7,01	7,00	7,62	13,44	5,81	
	Condiciones mal clasificadas	8,92	12,71	9,45	12,11	8,61	9,76	11,00	9,18	10,46	9,03	10,57	9,74	8,82	8,12	-0,70	
															100,00		
Persona mayor (Mayores de 60 años)	Condiciones transmisibles y nutricionales	4,63	5,27	4,20	4,76	4,56	2,58	3,47	8,68	2,52	2,18	1,65	2,44	0,76	1,70	0,94	
	Condiciones maternas	0,00	0,00	0,00	0,00	0,00	0,00	0,00	0,00	0,00	0,00	0,00	0,00	0,00	0,00	0,00	
	Enfermedades no transmisibles	84,93	80,98	79,01	80,17	80,69	87,69	83,59	78,40	86,98	87,73	88,74	89,30	89,02	91,13	2,30	
	Lesiones	3,80	5,27	6,67	4,57	5,17	2,45	4,69	3,47	4,51	4,22	3,41	2,61	5,18	4,71	-0,47	
	Condiciones mal clasificadas	6,64	8,47	10,12	10,50	9,59	7,28	8,24	9,45	5,99	5,87	6,19	5,66	5,03	2,46	-2,67	

Fuente: SISPRO - RIPS

Determinantes intermedios de la salud Condiciones de vida

Determinantes intermedios de la salud	Año	Antioquia	Valparaíso
Cobertura de servicios de electricidad	2019	99,4	99,9
Cobertura de acueducto	2020	90,3	52,8
Cobertura de alcantarillado	2020	80,9	36,2
Índice de riesgo de la calidad del agua para consumo humano (IRCA)	2021	6,7	26,1
Porcentaje de hogares sin acceso a fuentes de agua mejorada (DNP-DANE)	2018	13,1	11,8
Porcentaje de hogares con inadecuada eliminación de excretas (DNP-DANE)	2018	14,3	9,0

Fuente: SISPRO - RIPS

Determinantes intermedios de la salud Seguridad alimentaria

Determinantes intermedios de la salud	Año	Antioquia	Valparaíso
Porcentaje de nacidos vivos con bajo peso al nacer (EEVV-DANE)	2020	9,2	0,0

Fuente: DANE

Determinantes intermedios de la salud Sistema sanitario

Determinantes intermedios de la salud	Año	Antioquia	Valparaíso
Porcentaje de hogares con barreras de acceso a los servicios para cuidado de la primera infancia (DNP-DANE)	2018	7,3	0,6
Porcentaje de hogares con barreras de acceso a los servicios de salud (DNP-DANE)	2018	4,5	2,7
Cobertura de afiliación al SGSSS (MSPS)	2021	99,6	73,1
Coberturas administrativas de vacunación con BCG para nacidos vivos (MSPS)	2021	89,6	20,8
Coberturas administrativas de vacunación con DPT 3 dosis en menores de 1 año (MSPS)	2021	85,4	83,0
Coberturas administrativas de vacunación con polio 3 dosis en menores de 1 año (MSPS)	2021	84,6	83,0
Coberturas administrativas de vacunación con triple viral dosis en menores de 1 año (MSPS)	2021	84,1	80,7
Porcentaje de nacidos vivos con cuatro o más consultas de control prenatal (EEVV-DANE)	2020	87,2	100,0
Cobertura de parto institucional (EEVV-DANE)	2020	99,1	97,4
Porcentaje de partos atendidos por personal calificado (EEVV-DANE)	2020	99,2	97,4

Fuente PAI – MSPS

Incidencia eventos priorizados notificados, 2015-2022

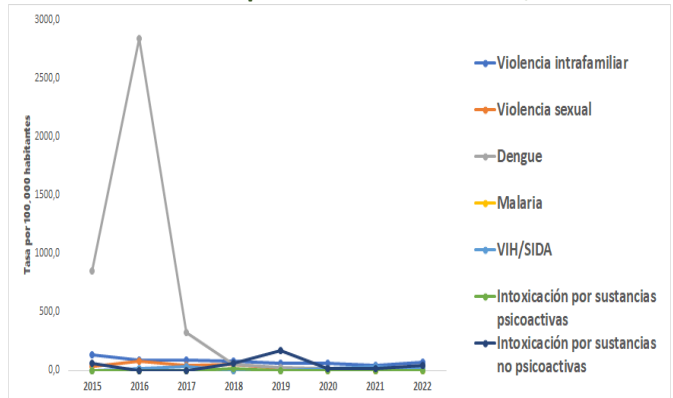

Secretaría Seccional de Salud y Protección Social de Antioquia

Subsecretaría Planeación para la Atención en Salud 2024